

Cahier d'investissement

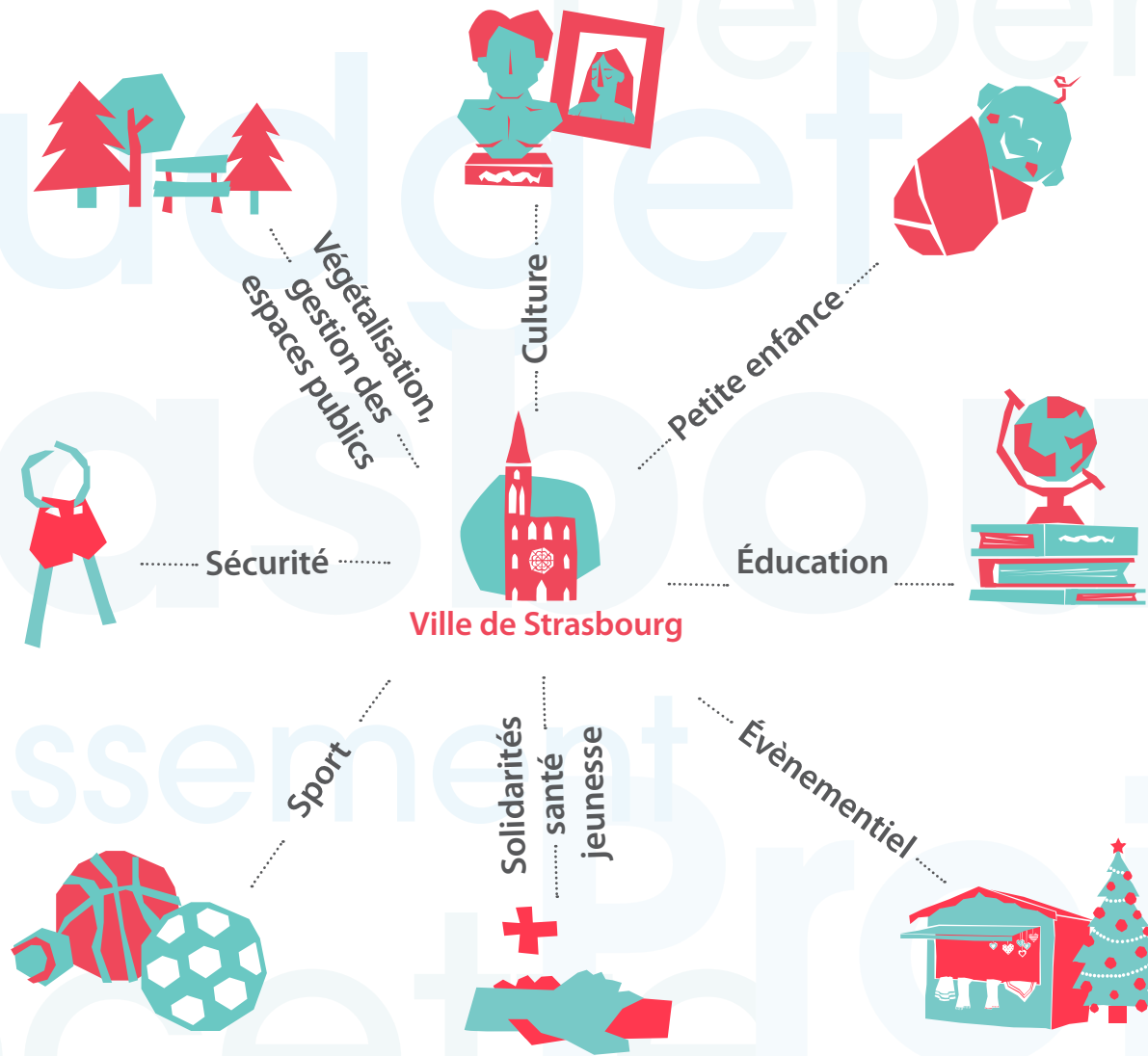

Budget supplémentaire

2024

BUDGET SUPPLEMENTAIRE 2024

LEXIQUE

CRB : Centre de Responsabilité Budgétaire

A.P : Autorisation de programme

- **AP Individualisée** : *regroupe des programmes d'équipement correspondant à un projet identifié*

- **AP Globalisée** : *regroupe des programmes d'équipement correspondant à des opérations qui concourent à la réalisation d'une même action*

C.P : Crédits de paiement

R.E : Recettes escomptées

OBSERVATIONS

- Seule est soumise au vote de l'organe délibérant, la liste des Autorisations de programme, desquelles ont été retranchés les programmes clos des AP globalisées.
- La présentation par programme est faite à titre d'information.
- Les crédits annuels sont votés uniquement par chapitre dans le cadre du budget réglementaire. La présentation qui en est faite dans ce document l'est à titre indicatif.

| | |
|---|----|
| LISTE DES AUTORISATIONS DE PROGRAMME | 5 |
| CREDITS ANNUELS DE LA SECTION D'INVESTISSEMENT | 15 |
| REPARTITION DES CREDITS D'EQUIPEMENT SUR AP PAR DELEGATION, DIRECTION ET PAR SERVICE | 43 |
| <i>ACCOMPAGNEMENT HUMAIN, TRANSFORMATION ET INNOVATION</i> | 44 |
| ✧ NUMERIQUE - SYSTEMES D'INFORMATION | 44 |
| ✧ MISSIONS ACCOMPAGNEMENT HUMAIN, TRANSFORMATION ET INNOVATION | 44 |
| <i>TRANSFORMATION DEMOCRATIQUE, EUROPE, TERRITOIRES ET PREVENTION</i> | 44 |
| ✧ PARTICIPATION CITOYENNE | 44 |
| ✧ REGLEMENTATION URBAINE | 44 |
| ✧ MISSIONS TRANSFO. DEMOCRATIQUE EUROPE TERRITOIRES ET PREV° | 44 |
| <i>TRANSFORMATION ECOLOGIQUE ET ECONOMIQUE</i> | 46 |
| ✧ DEVELOPPEMENT ECONOMIQUE ET ATTRACTIVITE | 46 |
| ✧ ESPACES PUBLICS ET NATURELS | 46 |
| ✧ MOBILITES | 56 |
| ✧ URBANISME ET TERRITOIRES | 58 |
| <i>TRANSFORMATION SOCIALE ET SOCIETALE</i> | 60 |
| ✧ CULTURE | 62 |
| ✧ ENFANCE ET EDUCATION | 68 |
| ✧ POPULATION, ELECTIONS ET CULTES | 76 |
| ✧ SOLIDARITE SANTE JEUNESSE | 76 |
| ✧ SPORTS | 76 |
| ✧ EVENEMENTS ET VIE ASSOCIATIVE | 80 |
| <i>FINANCES, PARTENARIATS, PATRIMOINE ET LOGISTIQUE DURABLES</i> | 82 |
| ✧ ARCHITECTURE ET PATRIMOINE | 82 |
| ✧ RESSOURCES LOGISTIQUES | 86 |
| LISTE DES OPERATIONS ANNULEES OU TERMINEES | 91 |
| LISTE DES AP ET DES PROGRAMMES CREEES DEPUIS LE BP 2024 | 92 |

VILLE DE STRASBOURG

LISTE DES AUTORISATIONS DE PROGRAMME

ENVELOPPES SOUMISES AU VOTE DU CONSEIL MUNICIPAL

ETAT DES AUTORISATIONS DE PROGRAMME

| A.P. | Libellé de l'autorisation de programme | Dernier montant AP voté | | Révision AP votée au BS 2024 (*) | | Nouveau montant AP voté | |
|--------|--|-------------------------|-----------|----------------------------------|----------|-------------------------|-----------|
| | | Dépenses | Recettes | Dépenses | Recettes | Dépenses | Recettes |
| AP8001 | Projets sur l'espace public Strasbourg | 23 910 713 | 3 364 978 | | | 23 910 713 | 3 364 978 |
| AP0283 | Deux Rives SPL Zone sportive du Port du Rhin | 900 000 | 200 000 | | | 900 000 | 200 000 |
| AP0282 | Réaménagement du secteur Laiterie | 1 700 000 | | 400 000 | | 2 100 000 | |
| AP0281 | Espex Westhoffen | 320 000 | | | | 320 000 | |
| AP0280 | Sécurisation serres Orangerie | 700 000 | | | | 700 000 | |
| AP0279 | Travaux Centre Administratif 2024 - 2028 | 400 000 | | | | 400 000 | |
| AP0278 | Travaux/rénovation dans les Immeubles Municipaux 2024-2028 | 49 600 000 | | | | 49 600 000 | |
| AP0277 | Aménag. de la gare routière des Halles et de la gare basse | 2 457 000 | | | | 2 457 000 | |
| AP0276 | Travaux dans les cimetières | 657 200 | | | | 657 200 | |
| AP0275 | Transactions immobilières 2024-2026 | 7 200 000 | 4 000 000 | | | 7 200 000 | 4 000 000 |
| AP0274 | TSPO - A351 | 500 000 | | | | 500 000 | |
| AP0273 | Mandat vélo - Flux VILLE-EMS | 450 000 | | | | 450 000 | |
| AP0272 | Trame Verte | 200 000 | | | | 200 000 | |
| AP0270 | Participation Travaux Ecoles Privées Strasbourg | 604 144 | | | | 604 144 | |
| AP0269 | Préserver la trame nocturne | 1 000 000 | | | | 1 000 000 | |
| AP0268 | Accompagnement des projets urbains 2022-2026 | 3 110 000 | | 400 000 | | 3 510 000 | |
| AP0267 | Aménagement Abords Stade de la Meinau | 2 000 000 | | | | 2 000 000 | |
| AP0266 | Gestion durable de l'Éclairage Public | 5 600 000 | | 157 000 | | 5 757 000 | |
| AP0265 | Copropriétés dégradées | 538 671 | | | | 538 671 | |
| AP0264 | Mieux cohabiter avec la faune sauvage | 600 000 | | | | 600 000 | |
| AP0263 | Interventions de première urgence 2022-2027 | 8 900 000 | 4 000 000 | | | 8 900 000 | 4 000 000 |
| AP0262 | Construction et rénov. Des bâtiments scolaires 2022-2026 | 4 000 000 | | | | 4 000 000 | |
| AP0261 | Travaux et équipements dans les médiathèques 2022-2025 | 5 110 000 | | | | 5 110 000 | |
| AP0260 | Réhabilitation des musées 2022-2025 | 4 985 000 | | | 45 892 | 4 985 000 | 45 892 |
| AP0259 | Travaux/rénovation dans les immeubles municipaux 2022-2027 | 4 650 000 | | | | 4 650 000 | |
| AP0258 | Parkings en ouvrage mixte | 445 573 | | | | 445 573 | |

| CREDITS DE PAIEMENT | | | | | | | | RECETTES ESCOMPTEES | | | | | | | |
|-----------------------------|--------------|-----------|---------------|----------------------|-----------|------------|------------|----------------------------|-------------|-----------|---------------|----------------------|-----------|---------|---------|
| Mandats émis 2004 à 2022 | Mandats 2023 | CP 2024 | Variations BS | CP 2024 BS inclus | CP 2025 | CP 2026 | CP Ult | Titres émis 2004 à 2022 | Titrés 2023 | RE 2024 | Variations BS | RE 2024 BS inclus | RE 2025 | RE 2026 | RE Ult |
| 21 422 772 | 95 883 | 353 633 | | 353 633 | 1 394 304 | 644 122 | | 3 364 630 | 349 | | | | | | |
| | | 900 000 | | 900 000 | | | | | | 200 000 | | 200 000 | | | |
| | | 315 000 | -175 000 | 140 000 | 1 570 000 | 390 000 | | | | | | | | | |
| | | 224 000 | | 224 000 | 96 000 | | | | | | | | | | |
| | | 200 000 | | 200 000 | 500 000 | | | | | | | | | | |
| | | 100 000 | -65 000 | 35 000 | 310 000 | 55 000 | | | | | | | | | |
| | | 2 200 000 | | 2 200 000 | 7 000 000 | 10 535 400 | 29 864 600 | | | | | | | | |
| | | 600 000 | | 600 000 | 1 362 000 | 495 000 | | | | | | | | | |
| | 161 117 | 140 000 | 161 650 | 301 650 | 183 649 | 10 783 | | | | | | | | | |
| | | 2 300 000 | | 2 300 000 | 4 900 000 | | | | | 2 000 000 | -1 200 000 | 800 000 | 2 000 000 | 1200000 | |
| | | | | | 150 000 | 300 000 | 50 000 | | | | | | | | |
| | | 10 000 | | 10 000 | 200 000 | 240 000 | | | | | | | | | |
| | 52 000 | 50 000 | | 50 000 | 25 000 | 73 000 | | | | | | | | | |
| 191 999 | 82 429 | 82 429 | | 82 429 | 82 429 | 82 429 | 82 429 | | | | | | | | |
| 87 175 | 194 546 | 227 188 | | 227 188 | 242 693 | 248 398 | | | | | | | | | |
| 15 632 | 7 356 | 320 000 | 74 000 | 394 000 | 450 000 | 476 000 | 2 167 012 | | | | | | | | |
| 26 490 | 22 610 | 100 000 | | 100 000 | 973 510 | 877 390 | | | | | | | | | |
| 356 970 | 566 251 | 1 543 030 | | 1 543 030 | 1 770 448 | 1 520 302 | | | | | | | | | |
| | | 161 601 | | 161 601 | 377 070 | | | | | | | | | | |
| | 3 609 | | 25 000 | 25 000 | 100 000 | 200 000 | 271 391 | | | | | | | | |
| | 36 843 | 410 000 | -100 000 | 310 000 | 650 000 | 2 280 000 | 5 623 157 | | | 1 000 000 | | 1 000 000 | 1 700 000 | 1000000 | 300 000 |
| | | | | | 50 000 | 620 000 | 3 330 000 | | | | | | | | |
| | | 500 000 | -280 000 | 220 000 | 740 000 | 1 450 000 | 2 700 000 | | | | | | | | |
| 43 116 | 117 018 | 1 266 656 | -180 000 | 1 086 656 | 2 747 074 | 991 136 | | | | | 13 768 | 13 768 | 32 124 | | |
| 85 571 | 824 995 | 755 000 | | 755 000 | 576 261 | 1 012 961 | 1 395 212 | | | | | | | | |
| 63 738 | 36 613 | 203 387 | 10 000 | 213 387 | 131 834 | | | | | | | | | | |

| A.P. | Libellé de l'autorisation de programme | Dernier montant AP voté | | Révision AP votée au BS 2024 (*) | | Nouveau montant AP voté | |
|--------|--|-------------------------|------------|----------------------------------|----------|-------------------------|------------|
| | | Dépenses | Recettes | Dépenses | Recettes | Dépenses | Recettes |
| AP0257 | Jardins familiaux, collectifs partagés et associatifs | 5 730 000 | | | | 5 730 000 | |
| AP0256 | Nouvelle Ecole Européenne | 42 000 000 | 25 310 000 | | | 42 000 000 | 25 310 000 |
| AP0255 | Maîtrise d'ouvrage déléguée /Gestion du patrimoine 2021-2025 | 20 600 000 | | | | 20 600 000 | |
| AP0254 | Plan numérique des écoles | 10 000 000 | 160 587 | | | 10 000 000 | 160 587 |
| AP0253 | Budget participatif 2020-2026 | 6 000 000 | | | | 6 000 000 | |
| AP0252 | Renouvellement des équipements du conservatoire | 1 685 000 | | | | 1 685 000 | |
| AP0251 | Plaine Festive | 9 000 000 | | | | 9 000 000 | |
| AP0250 | Maison urbaine de la santé de HautePierre | 1 000 000 | | | | 1 000 000 | |
| AP0249 | Réhabilitation thermique des écoles 2021-2026 | 86 370 632 | 800 031 | 71 000 | | 86 441 632 | 800 031 |
| AP0248 | Travaux dans les édifices cultuels et presbytères 2021-2026 | 10 000 000 | | | 161 382 | 10 000 000 | 161 382 |
| AP0247 | Travaux d'aménagement sur équipements culturels 2021-2025 | 22 928 935 | | -179 | | 22 928 756 | |
| AP0246 | Espex | 1 705 000 | 58 047 | 20 000 | | 1 725 000 | 58 047 |
| AP0245 | Accompagnement des projets voirie 2021-2026 | 29 629 115 | 30 000 | | | 29 629 115 | 30 000 |
| AP0244 | Plan canopée | 8 284 000 | | | | 8 284 000 | |
| AP0243 | Végétalisation/Déminéralisation Territoire Ville Strasbourg | 29 300 000 | 1 755 251 | | 519 159 | 29 300 000 | 2 274 410 |
| AP0241 | Valorisation du fond patrimonial | 300 000 | 104 000 | | 37 780 | 300 000 | 141 780 |
| AP0240 | Construction et rénov. des bâtiments scolaires 2020-2022 | 55 818 000 | 547 594 | | 108 997 | 55 818 000 | 656 591 |
| AP0239 | Géoréférencement réseau | 754 000 | | | | 754 000 | |
| AP0237 | Construction et rénov. des équipts petite enfance 2020-2022 | 22 300 000 | 2 744 044 | 700 000 | -78 424 | 23 000 000 | 2 665 620 |
| AP0236 | Participation VDS à la rénovation du CA | 60 000 000 | | | | 60 000 000 | |
| AP0235 | Maisons de Services Publics | 12 800 000 | | | | 12 800 000 | |
| AP0234 | Renouv. parc véhicules et engins dans cadre ZFE - 2020-2024 | 11 939 791 | 309 575 | 345 000 | | 12 284 791 | 309 575 |
| AP0232 | Remboursement Travaux Centre Administratif | 6 074 978 | | | | 6 074 978 | |
| AP0229 | Construction/rénovation des équipements sportifs 2019-2023 | 50 654 000 | 2 955 900 | 800 000 | 669 100 | 51 454 000 | 3 625 000 |
| AP0228 | Maison du Sport Santé | 7 000 000 | 916 667 | 0 | 99 315 | 7 000 000 | 1 015 982 |
| AP0226 | Travaux/rénovation dans les Immeubles Municipaux 2019-2023 | 17 068 259 | | -174 359 | | 16 893 900 | |
| AP0223 | Sécurisation espaces publics | 1 400 000 | | | | 1 400 000 | |
| AP0221 | Campagne diagnostic amiante | 980 000 | | | | 980 000 | |

| CREDITS DE PAIEMENT | | | | | | | | RECETTES ESCOMPTEES | | | | | | | |
|-----------------------------|--------------|-----------|---------------|----------------------|-----------|------------|------------|----------------------------|-------------|-----------|---------------|----------------------|-----------|---------|------------|
| Mandats émis 2004 à 2022 | Mandats 2023 | CP 2024 | Variations BS | CP 2024 BS inclus | CP 2025 | CP 2026 | CP Ult | Titres émis 2004 à 2022 | Titrés 2023 | RE 2024 | Variations BS | RE 2024 BS inclus | RE 2025 | RE 2026 | RE Ult |
| 864 434 | 571 757 | 1 165 002 | | 1 165 002 | 1 348 557 | 785 000 | 995 250 | | | | | | | | |
| | 12 840 | 100 000 | | 100 000 | 600 000 | 1 100 000 | 40 187 160 | | 1 600 000 | 3 881 115 | | 3 881 115 | 927 592 | 2231595 | 16 669 698 |
| 1 566 455 | 1 275 338 | 2 725 000 | 1 700 000 | 4 425 000 | 5 619 112 | 4 090 000 | 3 624 095 | | | | | | | | |
| 639 691 | 2 403 671 | 2 300 000 | | 2 300 000 | 2 153 988 | 2 502 650 | | 90 000 | 70 587 | | | | | | |
| 219 372 | 314 060 | 1 000 000 | | 1 000 000 | 1 137 846 | 1 000 000 | 2 328 722 | | | | | | | | |
| | | 325 496 | 24 504 | 350 000 | 350 000 | 350 000 | 635 000 | | | | | | | | |
| 1 480 267 | 191 289 | 1 000 000 | | 1 000 000 | 2 000 000 | 4 328 445 | | | | | | | | | |
| | | | | | 1 000 000 | | | | | | | | | | |
| 1 982 620 | 1 697 516 | 2 822 212 | -529 000 | 2 293 212 | 5 413 909 | 15 454 000 | 59 600 377 | | 176 847 | 598 184 | | 598 184 | 25 000 | | |
| 16 135 | 14 663 | 356 000 | -150 000 | 206 000 | 800 000 | 1 220 000 | 7 743 202 | | | | 48 415 | 48 415 | 112 967 | | |
| 748 744 | 420 364 | 1 500 000 | 850 000 | 2 350 000 | 6 665 000 | 7 265 918 | 5 478 731 | | | | | | | | |
| 534 862 | 87 155 | 546 383 | 20 000 | 566 383 | 377 600 | 159 000 | | 8 413 | | 49 634 | | 49 634 | | | |
| 1 738 697 | 1 924 198 | 3 612 874 | 500 000 | 4 112 874 | 5 676 489 | 6 512 596 | 9 664 261 | | | 30 000 | | 30 000 | | | |
| 1 050 985 | 679 396 | 802 000 | | 802 000 | 941 173 | 1 083 995 | 3 726 452 | | | | | | | | |
| 2 944 625 | 5 375 377 | 6 733 715 | -150 000 | 6 583 715 | 6 124 600 | 5 243 471 | 3 028 212 | 715 251 | 1 039 681 | | 519 159 | 519 159 | 319 | | |
| | 3 722 | 147 000 | -47 000 | 100 000 | 100 000 | 96 278 | | | | 104 000 | 37 780 | 141 780 | | | |
| 5 098 936 | 1 541 469 | 5 137 152 | -1 607 354 | 3 529 798 | 9 189 973 | 10 000 156 | 26 457 668 | 320 232 | 227 362 | | 54 499 | 54 499 | 54 499 | | |
| 229 966 | 144 315 | 231 034 | | 231 034 | 148 685 | | | | | | | | | | |
| 450 752 | 639 320 | 3 381 353 | 165 032 | 3 546 385 | 6 704 110 | 2 309 433 | 9 350 000 | | 112 000 | 611 886 | | 611 886 | 946 810 | 548724 | 446 200 |
| 918 311 | 493 184 | 800 000 | -500 000 | 300 000 | 1 283 066 | 1 637 500 | 55 367 939 | | | | | | | | |
| 366 009 | 521 086 | 1 279 000 | -800 000 | 479 000 | 2 498 534 | 4 718 214 | 4 217 157 | | | | | | | | |
| 3 150 635 | 1 182 049 | 4 255 704 | 26 485 | 4 282 189 | 3 429 919 | 240 000 | | | 2 000 | 307 575 | | 307 575 | | | |
| 2 493 498 | 1 406 635 | 1 600 000 | | 1 600 000 | 574 845 | | | | | | | | | | |
| 5 582 115 | 3 972 672 | 4 824 918 | -246 000 | 4 578 918 | 7 753 425 | 10 939 068 | 18 627 802 | 669 850 | 294 650 | 800 400 | -160 900 | 639 500 | 1 961 000 | 60000 | |
| 3 173 456 | 2 356 432 | 1 257 180 | | 1 257 180 | 212 932 | | | 458 334 | | 50 000 | 507 649 | 557 649 | | | |
| 4 505 428 | 730 417 | 2 511 847 | 233 215 | 2 745 061 | 1 674 073 | 1 500 000 | 5 738 921 | | | | | | | | |
| | | 400 000 | | 400 000 | 500 000 | 500 000 | | | | | | | | | |
| 766 515 | 3 653 | 150 235 | | 150 235 | 59 596 | | | | | | | | | | |

| A.P. | Libellé de l'autorisation de programme | Dernier montant AP voté | | Révision AP votée au BS 2024 (*) | | Nouveau montant AP voté | |
|--------|--|-------------------------|------------|----------------------------------|------------|-------------------------|------------|
| | | Dépenses | Recettes | Dépenses | Recettes | Dépenses | Recettes |
| AP0220 | QPV RU - Construction d'équipements de proximité | 3 406 211 | 1 229 104 | | | 3 406 211 | 1 229 104 |
| AP0219 | Deuxième programme de renouvellement urbain (2019-2030) | 126 627 029 | 14 645 145 | 3 343 118 | 972 692 | 129 970 147 | 15 617 837 |
| AP0218 | Espaces publics Marschallhof | 690 000 | 1 846 | | | 690 000 | 1 846 |
| AP0217 | Equipements Stratégie touristique | 899 700 | | | | 899 700 | |
| AP0216 | Feuille de route Digitale | 5 200 000 | | | | 5 200 000 | |
| AP0215 | Travaux d'aménagement sur équipements culturels 2018-2020 | 2 000 000 | 100 000 | -185 000 | | 1 815 000 | 100 000 |
| AP0214 | Participation restaurant scolaire Collège Truffaut | 734 861 | | | | 734 861 | |
| AP0213 | Travaux divers dans les bâtiments scolaires 2018-2020 | 3 755 755 | | | | 3 755 755 | |
| AP0211 | Equipement culturel multi-sites - Ancienne COOP | 32 682 489 | 4 740 678 | -600 000 | | 32 082 489 | 4 740 678 |
| AP0210 | Travaux et équipements dans les médiathèques 2017-2020 | 600 786 | 445 940 | | | 600 786 | 445 940 |
| AP0209 | Musée zoologique | 5 903 900 | 962 000 | | | 5 903 900 | 962 000 |
| AP0208 | Manufacture | 19 271 367 | 2 665 600 | | 248 400 | 19 271 367 | 2 914 000 |
| AP0206 | Construction et rénovation des gymnases 2016-2018 | 18 050 000 | 4 325 944 | 540 000 | 445 681 | 18 590 000 | 4 771 626 |
| AP0205 | Construction/rénovation des équipements sportifs 2016-2018 | 25 411 297 | 7 241 747 | -884 | -615 496 | 25 410 413 | 6 626 251 |
| AP0204 | Travaux/rénovation dans les immeubles municipaux 2016-2018 | 29 963 818 | 3 243 246 | 9 017 000 | 55 102 | 38 980 818 | 3 298 348 |
| AP0202 | Construction et rénovation des bâtiments scolaires 2016-2018 | 84 560 000 | 5 083 118 | | -196 586 | 84 560 000 | 4 886 532 |
| AP0199 | Gestion des parcs et des espaces verts 2016-2018 | 4 550 000 | 300 000 | | | 4 550 000 | 300 000 |
| AP0198 | Construction et rénovation des CMS 2016-2018 | 2 444 000 | 2 092 854 | -8 531 | | 2 435 469 | 2 092 854 |
| AP0193 | Réhabilitation des musées 2016-2018 | 3 700 000 | 100 000 | | | 3 700 000 | 100 000 |
| AP0192 | Parc naturel urbain | 5 745 557 | 337 317 | 1 643 000 | | 7 388 557 | 337 317 |
| AP0190 | Travaux ESADS / HEAR 2015-2017 | 1 760 000 | 30 732 | | | 1 760 000 | 30 732 |
| AP0189 | Accompagnement des projets de voirie 2015-2017 | 21 489 603 | 256 458 | | 2 586 | 21 489 603 | 259 044 |
| AP0188 | Travaux d'aménagement sur équipements culturels 2015-2017 | 794 722 | 224 813 | -27 090 | | 767 632 | 224 813 |
| AP0187 | Construction et rénovation des CSC 2015-2017 | 11 024 000 | 4 597 413 | -33 440 | -1 025 557 | 10 990 560 | 3 571 856 |
| AP0185 | Travaux divers dans les bâtiments scolaires 2015-2017 | 23 954 266 | 1 671 476 | 1 900 000 | | 25 854 266 | 1 671 476 |
| AP0182 | Aménagement de locaux - Bâtiments publics 2014-2016 | 1 160 400 | | | | 1 160 400 | |
| AP0181 | Deux Rives | 1 641 859 | 819 | | | 1 641 859 | 819 |
| AP0175 | Extensions TRAM - Eclairage public | 13 874 000 | | | | 13 874 000 | |

| CREDITS DE PAIEMENT | | | | | | | | RECETTES ESCOMPTEES | | | | | | | |
|-----------------------------|--------------|------------|---------------|----------------------|-----------|------------|------------|----------------------------|-------------|-----------|---------------|----------------------|-----------|------------|-----------|
| Mandats émis 2004 à 2022 | Mandats 2023 | CP 2024 | Variations BS | CP 2024 BS inclus | CP 2025 | CP 2026 | CP Ult | Titres émis 2004 à 2022 | Titrés 2023 | RE 2024 | Variations BS | RE 2024 BS inclus | RE 2025 | RE 2026 | RE Ult |
| 3 404 760 | | | | | 1 451 | | | 829 104 | | 400 000 | | 400 000 | | | |
| 3 617 929 | 1 860 892 | 4 266 773 | -387 959 | 3 878 813 | 9 848 002 | 15 771 334 | 94 993 177 | | 464 021 | 4 007 279 | -1 189 498 | 2 817 781 | 3 358 431 | 2760696,11 | 6 216 908 |
| 617 233 | 12 095 | 52 767 | | 52 767 | 7 905 | | | 1 846 | | | | | | | |
| 292 082 | | 120 087 | | 120 087 | 487 531 | | | | | | | | | | |
| 491 018 | 199 657 | 513 270 | | 513 270 | 1 366 195 | 1 631 500 | 998 360 | | | | | | | | |
| 737 525 | 814 067 | 318 268 | -185 000 | 133 268 | 130 139 | | | 100 000 | | | | | | | |
| 734 861 | | | | | | | | | | | | | | | |
| 3 243 957 | 67 437 | 300 603 | | 300 603 | 143 758 | | | | | | | | | | |
| 17 684 472 | 13 928 324 | 44 660 | 30 000 | 74 660 | 395 033 | | | 4 700 000 | | | | | 40 678 | | |
| 600 786 | | | | | | | | 372 000 | | 73 940 | | 73 940 | | | |
| 2 845 245 | 1 693 251 | 971 517 | 150 000 | 1 121 517 | 243 887 | | | 502 000 | 33 908 | 36 317 | | 36 317 | 389 775 | | |
| 9 812 930 | 3 505 422 | 3 074 999 | 1 069 573 | 4 144 571 | 1 808 444 | | | 767 381 | 165 600 | 1 406 200 | 574 819 | 1 981 019 | | | |
| 8 010 558 | 3 884 216 | 1 714 439 | 540 000 | 2 254 439 | 2 487 300 | 1 953 488 | | 1 997 212 | 943 949 | 500 000 | 477 364 | 977 364 | 853 100 | | |
| 11 888 232 | 1 240 575 | 1 847 851 | -200 000 | 1 647 851 | 1 835 227 | 3 512 162 | 5 286 366 | 4 406 627 | 595 114 | 1 438 390 | -615 496 | 822 894 | 801 616 | | |
| 20 832 168 | 4 381 958 | 2 968 117 | 1 017 000 | 3 985 117 | 5 128 106 | 1 753 259 | 2 900 211 | 2 047 807 | 149 568 | 299 385 | 759 197 | 1 058 581 | 42 392 | | |
| 36 255 624 | 13 501 820 | 11 836 847 | 2 000 000 | 13 836 847 | 5 771 549 | 691 822 | 14 502 337 | 2 086 327 | 334 476 | 809 649 | 77 000 | 886 649 | 1 579 080 | | |
| 69 766 | 77 354 | 800 000 | | 800 000 | 1 532 922 | 1 569 958 | 500 000 | | | 300 000 | | 300 000 | | | |
| 2 423 980 | 11 488 | 8 057 | -8 057 | | | | | 1 542 694 | | 550 160 | | 550 160 | | | |
| 3 564 972 | 75 609 | 14 550 | 20 000 | 34 550 | 24 869 | | | 100 000 | | | | | | | |
| 1 547 687 | 219 842 | 900 000 | | 900 000 | 2 754 000 | 1 073 081 | 893 947 | | 76 725 | 180 000 | | 180 000 | 80 592 | | |
| 934 632 | 936 | 124 432 | -80 000 | 44 432 | 100 000 | 400 000 | 280 000 | 30 732 | | | | | | | |
| 16 365 726 | 543 844 | 1 552 288 | 100 000 | 1 652 288 | 2 927 745 | | | 256 458 | | | 2 586 | 2 586 | | | |
| 754 004 | 11 998 | 23 165 | -21 535 | 1 630 | | | | 224 813 | | | | | | | |
| 9 349 874 | 354 717 | 377 617 | -33 094 | 344 523 | 365 811 | 323 846 | 251 789 | 3 080 440 | 450 044 | 311 351 | -269 979 | 41 373 | | | |
| 18 783 484 | 3 021 315 | 1 629 093 | 550 000 | 2 179 093 | 1 870 374 | | | 1 039 093 | 528 633 | | | | 103 750 | | |
| 760 343 | 135 459 | 200 057 | | 200 057 | 64 541 | | | | | | | | | | |
| 1 641 859 | | | | | | | | | 819 | | | | | | |
| 4 988 345 | | 1 131 841 | -168 000 | 963 841 | 1 661 133 | 1 168 000 | 5 092 681 | | | | | | | | |

| A.P. | Libellé de l'autorisation de programme | Dernier montant AP voté | | Révision AP votée au BS 2024 (*) | | Nouveau montant AP voté | |
|--------|--|-------------------------|--------------------|----------------------------------|-------------------|-------------------------|--------------------|
| | | Dépenses | Recettes | Dépenses | Recettes | Dépenses | Recettes |
| AP0174 | Quartier d'affaire Européen | 84 440 560 | 39 044 097 | 25 000 | -5 841 000 | 84 465 560 | 33 203 097 |
| AP0165 | Gestion des parcs et des espaces verts 2012-2014 | 200 000 | | | | 200 000 | |
| AP0164 | Projets Arc Centre | 13 335 541 | 1 998 806 | 450 | | 13 335 991 | 1 998 806 |
| AP0157 | Aménagement du Port du Rhin | 15 384 307 | 8 500 904 | 64 500 | | 15 448 807 | 8 500 904 |
| AP0148 | Plan Lumière | 6 065 343 | 436 831 | -157 095 | | 5 908 248 | 436 831 |
| AP0147 | Aménagement de l'entrée de Koenigshoffen | 10 133 652 | 307 451 | | | 10 133 652 | 307 451 |
| AP0144 | Aménagements urbains | 3 005 468 | 813 343 | | | 3 005 468 | 813 343 |
| AP0143 | Rétroconversion du fonds patrimonial | 365 854 | 73 175 | | | 365 854 | 73 175 |
| AP0139 | Projet Opéra | 23 472 515 | 400 992 | | | 23 472 515 | 400 992 |
| AP0136 | Travaux d'aménagement sur équipements culturels 2009-2011 | 708 356 | 85 045 | | | 708 356 | 85 045 |
| AP0134 | Rénovation des immeubles municipaux 2009-2011 | 33 033 356 | 2 422 353 | | | 33 033 356 | 2 422 353 |
| AP0126 | Construction et rénovation des bâtiments scolaires 2009-2011 | 56 427 994 | 6 078 966 | 700 000 | | 57 127 994 | 6 078 966 |
| AP0117 | Remplacement des sirènes d'alerte | 438 379 | | | | 438 379 | |
| AP0113 | Création de réserves communes pour les Musées | 2 529 823 | 91 323 | | | 2 529 823 | 91 323 |
| AP0109 | Gestion des réserves naturelles | 4 840 001 | 2 770 873 | | | 4 840 001 | 2 770 873 |
| AP0103 | Gestion des Parcs et des Espaces Verts | 313 000 | | | | 313 000 | |
| AP0062 | Gestion des forêts | 759 990 | | 400 000 | | 1 159 990 | |
| AP0061 | Politique de l'Arbre | 965 685 | 472 000 | | | 965 685 | 472 000 |
| AP0043 | Cité de la musique et de la danse | 33 932 892 | 20 255 226 | 2 145 000 | | 36 077 892 | 20 255 226 |
| AP0035 | Réhabilitation des musées | 20 800 167 | 83 670 | | | 20 800 167 | 83 670 |
| AP0012 | Travaux dans les édifices cultuels et presbytères | 5 824 499 | 160 456 | | | 5 824 499 | 160 456 |
| | Total | 1 430 733 011 | 185 548 435 | 21 484 489 | -4 390 976 | 1 452 217 501 | 181 157 459 |

(*) ce montant ne tient pas compte des AP et programmes clôturés au BS 2024 - cf : liste des AP et Programmes clôtés

| CREDITS DE PAIEMENT | | | | | | | | RECETTES ESCOMPTEES | | | | | | | |
|-----------------------------|-------------------|--------------------|------------------|----------------------|--------------------|--------------------|--------------------|----------------------------|------------------|-------------------|----------------|----------------------|-------------------|-------------------|-------------------|
| Mandats émis 2004 à 2022 | Mandats 2023 | CP 2024 | Variations BS | CP 2024 BS inclus | CP 2025 | CP 2026 | CP Ult | Titres émis 2004 à 2022 | Titrés 2023 | RE 2024 | Variations BS | RE 2024 BS inclus | RE 2025 | RE 2026 | RE Ult |
| 54 458 645 | 2 535 632 | 3 915 015 | 165 000 | 4 080 015 | 11 075 542 | 7 883 950 | 4 431 777 | 14 722 097 | | 7 200 000 | 1 000 000 | 8 200 000 | 2 899 000 | 7382000 | |
| 146 241 | | 53 759 | | 53 759 | | | | | | | | | | | |
| 13 335 541 | | | 450 | 450 | | | | 1 998 806 | | | | | | | |
| 14 420 942 | 2 523 | 563 366 | 244 500 | 807 865 | 217 476 | | | 8 500 904 | | | | | | | |
| 5 908 248 | | | | | | | | 436 831 | | | | | | | |
| 4 322 470 | 233 001 | 1 444 074 | -480 000 | 964 074 | 4 614 106 | | | 307 451 | | | | | | | |
| 2 705 468 | | | | | | 300 000 | | 688 343 | | 125 000 | | 125 000 | | | |
| 145 854 | | 132 000 | | 132 000 | 44 000 | 44 000 | | 73 175 | | | | | | | |
| 2 759 608 | 337 656 | 892 946 | -322 550 | 570 396 | 328 325 | 673 749 | 18 802 781 | 280 992 | 96 000 | 24 000 | | 24 000 | | | |
| 668 018 | 15 724 | 24 504 | 111 | 24 614 | | | | 85 045 | | | | | | | |
| 8 923 136 | 1 315 873 | 1 530 000 | -200 000 | 1 330 000 | 1 683 360 | 1 776 959 | 18 004 027 | 1 039 653 | 351 196 | 257 360 | | 257 360 | 481 940 | 292204,39 | |
| 49 480 184 | 5 408 787 | 1 298 752 | 600 000 | 1 898 752 | 340 271 | | | 5 973 656 | 1 560 | | | | 103 750 | | |
| 388 653 | 7 288 | 6 345 | | 6 345 | 36 092 | | | | | | | | | | |
| 2 087 654 | 174 036 | 190 940 | -10 000 | 180 940 | 87 193 | | | 91 323 | | | | | | | |
| 3 837 175 | | 100 431 | | 100 431 | 450 000 | 452 395 | | 2 751 718 | | 19 155 | | 19 155 | | | |
| 311 067 | | | | | 1 933 | | | | | | | | | | |
| 759 416 | | | 32 000 | 32 000 | 218 574 | 150 000 | | | | | | | | | |
| 960 251 | 2 097 | | | | 3 337 | | | 472 000 | | | | | | | |
| 32 731 024 | 55 060 | 901 112 | 500 000 | 1 401 112 | 1 890 696 | | | 20 255 226 | | | | | | | |
| 844 876 | 124 138 | 307 000 | 150 000 | 457 000 | 444 173 | 103 779 | 18 826 201 | 83 670 | | | | | | | |
| 3 546 902 | 259 950 | 181 371 | -100 000 | 81 371 | 300 000 | 500 000 | 1 136 276 | 136 478 | 23 977 | | | | | | |
| 447 811 392 | 90 177 887 | 110 258 941 | 3 932 969 | 114 191 910 | 163 610 705 | 147 270 929 | 489 154 678 | 87 608 612 | 7 739 065 | 27 570 980 | 636 361 | 28 207 341 | 18 494 415 | 15 475 220 | 23 632 806 |

CREDITS ANNUELS DE LA SECTION D'INVESTISSEMENT

Ventilation indicative des chapitres concernés par les

programmes d'équipements annuels,

les subventions d'équipement versées et les programmes financiers

| Programmes d'équipement annuel | Dépenses | | | | Recettes | | | |
|--|--------------|---------|------------------------------|---------------|--------------|---------|------------------------------|---------------|
| | Réalisé 2023 | CP 2024 | Montants Report de 2023 + BS | Total BS 2024 | Réalisé 2023 | CP 2024 | Montants Report de 2023 + BS | Total BS 2024 |
| <i>DIRECTION GENERALE DES SERVICES</i> | | | | | | | | |
| DIRECTION GENERALE DES SERVICES | 53 076 | 113 000 | | 113 000 | | | | |
| CB01 - Service du protocole | 53 076 | 113 000 | | 113 000 | | | | |
| <i>101 - Locaux de réception Hôtel de Ville - Mobilier et rénovation</i> | 53 076 | 63 000 | | 63 000 | | | | |
| <i>1441 - Politique mémorielle</i> | | 50 000 | | 50 000 | | | | |
| <i>ACCOMPAGNEMENT HUMAIN, TRANSFORMATION ET INNOVATION</i> | | | | | | | | |
| COMMUNICATION | 8 888 | 35 000 | | 35 000 | | | | |
| PC01 - Communication | 8 888 | 35 000 | | 35 000 | | | | |
| <i>146 - Investissements récurrents pour service de la communication</i> | 8 888 | 35 000 | | 35 000 | | | | |
| MISSIONS ACCOMPAGNEMENT HUMAIN, TRANSFORMATION ET INNOVATION | 39 879 | 5 000 | 4 602 | 9 602 | | | | |
| DU06 - Digital | 39 879 | 5 000 | 4 602 | 9 602 | | | | |
| <i>1085 - Interventions récurrentes Shadok</i> | 39 879 | 5 000 | 4 602 | 9 602 | | | | |
| <i>TRANSFORMATION DEMOCRATIQUE, EUROPE, TERRITOIRES ET PREVENTION</i> | | | | | | | | |
| TERRITOIRES | 94 454 | 108 000 | 78 234 | 186 234 | | | | |
| DL02 - Territoires | 94 454 | 108 000 | 78 234 | 186 234 | | | | |

| Programmes d'équipement annuel | Dépenses | | | | Recettes | | | |
|--|----------------|----------------|------------------------------|----------------|---------------|--------------|------------------------------|---------------|
| | Réalisé 2023 | CP 2024 | Montants Report de 2023 + BS | Total BS 2024 | Réalisé 2023 | CP 2024 | Montants Report de 2023 + BS | Total BS 2024 |
| 19 - Acquisition de matériels spécifiques | 47 838 | 58 000 | | 58 000 | | | | |
| 713 - Rénovation des directions de territoires | 9 081 | 10 000 | | 10 000 | | | | |
| 725 - Transfert du local des objets trouvés | 12 747 | | | | | | | |
| 752 - Interventions de proximité | 24 787 | 40 000 | 78 234 | 118 234 | | | | |
| PARTICIPATION CITOYENNE | | 2 500 | | 2 500 | | | | |
| DL01 - Participation citoyenne | | 2 500 | | 2 500 | | | | |
| 1436 - Acquisition de matériels spécifiques | | 2 500 | | 2 500 | | | | |
| REGLEMENTATION URBAINE | 143 298 | 435 194 | 20 658 | 455 852 | 30 278 | 3 000 | | 3 000 |
| HP04 - Domaine public | 128 507 | 326 194 | 15 546 | 341 740 | | | | |
| 128 - Interventions courantes des halles et marchés | 110 145 | 192 792 | 15 546 | 208 338 | | | | |
| 1024 - Acquisition d'éthylotests | 3 612 | 5 000 | | 5 000 | | | | |
| 1200 - Sécurisation des événements | 14 750 | 15 000 | | 15 000 | | | | |
| 1371 - Marquage des terrasses | | 100 000 | | 100 000 | | | | |
| 1458 - Intervention technique dans le domaine public | | 13 402 | | 13 402 | | | | |

| Programmes d'équipement annuel | Dépenses | | | | Recettes | | | |
|--|----------------|---------------|------------------------------|----------------|--------------|---------|------------------------------|---------------|
| | Réalisé 2023 | CP 2024 | Montants Report de 2023 + BS | Total BS 2024 | Réalisé 2023 | CP 2024 | Montants Report de 2023 + BS | Total BS 2024 |
| SE00 - Hygiène et santé environnementale | 14 791 | 109 000 | 5 113 | 114 113 | 30 278 | 3 000 | | 3 000 |
| 120 - Acquisition de matériel spécifique | 14 791 | 106 000 | 5 113 | 111 113 | | | | |
| 984 - Travaux au titre de la lutte contre l'habitat insalubre | | 3 000 | | 3 000 | 30 278 | 3 000 | | 3 000 |
| SECURITE | 368 335 | 98 100 | 267 738 | 365 838 | | | | |
| PM00 - Police municipale | 368 335 | 90 000 | 267 738 | 357 738 | | | | |
| 150 - Acquisition équipements spécifiques pour la Police Municipale | 368 335 | 86 280 | 267 738 | 354 018 | | | | |
| 1464 - Brigade canine | | 3 720 | | 3 720 | | | | |
| ST00 - Surveillance de la voie publique | | 8 100 | | 8 100 | | | | |
| 1025 - Acquis. équipements spécifiques pour la Police du Stationnement | | 8 100 | | 8 100 | | | | |
| MISSIONS TRANSFO. DEMOCRATIQUE EUROPE TERRITOIRES ET PREV | | 9 000 | 4 000 | 13 000 | | | | |
| AT02 - Service prévention urbaine | | 9 000 | 4 000 | 13 000 | | | | |
| 1199 - Rénovation de locaux | | 9 000 | 4 000 | 13 000 | | | | |
| RELATIONS EUROPEENNES, INTERNATIONALES ET TRANSFRONTALIERES | 330 | 64 800 | 50 583 | 115 383 | | | | |
| AD06 - Relations européennes et internationales | 330 | 64 800 | 50 583 | 115 383 | | | | |
| 944 - Strasbourg Capitale européenne | | | 50 000 | 50 000 | | | | |

| Programmes d'équipement annuel | Dépenses | | | | Recettes | | | |
|--|------------------|------------------|------------------------------|------------------|-------------------|----------------|------------------------------|----------------|
| | Réalisé 2023 | CP 2024 | Montants Report de 2023 + BS | Total BS 2024 | Réalisé 2023 | CP 2024 | Montants Report de 2023 + BS | Total BS 2024 |
| 1019 - Lieu Europe | 330 | 44 800 | | 44 800 | | | | |
| 1076 - Acquisition de matériel pour la DREI | | 20 000 | 583 | 20 583 | | | | |
| TRANSFORMATION ECOLOGIQUE ET ECONOMIQUE | | | | | | | | |
| DEVELOPPEMENT ECONOMIQUE ET ATTRACTIVITE | 70 983 | 63 900 | 3 844 | 67 744 | 19 770 840 | | | |
| DU01 - Développement économique et de l'attractivité | | | | | 19 770 840 | | | |
| 1409 - Cessions pour le lot H du lotissement Archipel 2 | | | | | 19 770 840 | | | |
| DU05 - Emploi et économie solidaire | 70 983 | 63 900 | 3 844 | 67 744 | | | | |
| 519 - Entretien courant dans les auberges de jeunesse | 70 983 | 63 900 | 3 844 | 67 744 | | | | |
| ENVIRONNEMENT ET SERVICES PUBLICS URBAINS | 4 245 | 10 000 | | 10 000 | | | | |
| EN02 - Gestion et prévention des risques environnementaux | 4 245 | 10 000 | | 10 000 | | | | |
| 1423 - Prévention des risques majeurs | 4 245 | 10 000 | | 10 000 | | | | |
| ESPACES PUBLICS ET NATURELS | 2 334 371 | 2 865 378 | 1 145 172 | 4 010 550 | 41 582 | 189 000 | | 189 000 |
| EN03 - Espaces verts et de nature | 1 284 891 | 1 992 178 | 1 032 675 | 3 024 853 | 3 052 | 139 000 | | 139 000 |
| 105 - Travaux et matériel pour l'aménagement des espaces verts | 814 149 | 1 231 955 | 372 873 | 1 604 827 | | | | |
| 109 - Aménagement et travaux dans les forêts de montagne | 24 849 | 60 500 | 23 557 | 84 057 | | | | |

| Programmes d'équipement annuel | Dépenses | | | | Recettes | | | |
|---|------------------|----------------|------------------------------|----------------|---------------|---------------|------------------------------|---------------|
| | Réalisé 2023 | CP 2024 | Montants Report de 2023 + BS | Total BS 2024 | Réalisé 2023 | CP 2024 | Montants Report de 2023 + BS | Total BS 2024 |
| 112 - Achat de végétaux pour les Espaces Verts | | 1 045 | 1 178 | 2 223 | | | | |
| 113 - Rénovation et entretien des locaux de service | 106 162 | 324 000 | 125 581 | 449 581 | | | | |
| 114 - Rénovation et entretien des maisons forestières | 30 293 | | | | | | | |
| 117 - Travaux de rénovation/transformation des jardins familiaux | 7 545 | | | | | | | |
| 119 - Aménag. et travaux - réserves naturelles forêts de plaine | 300 753 | 160 000 | 439 097 | 599 097 | 3 052 | 48 600 | | 48 600 |
| 1143 - Projet LIFE Robertsau | 1 140 | 91 978 | | 91 978 | | | | |
| 1234 - Restauration forêt du Neuhof | | 22 700 | 45 390 | 68 090 | | 90 400 | | 90 400 |
| 1393 - Réaménagement du zoo | | 100 000 | 25 000 | 125 000 | | | | |
| PE10 - Aménagement espace public | 28 228 | 121 200 | 37 291 | 158 491 | | | | |
| 1244 - Aménagement d'un square dans l'enceinte de l'Hôpital civil | 28 228 | 1 200 | 37 291 | 38 491 | | | | |
| 1443 - Espace mémoriel en hommage aux victimes de la SHOAH | | 120 000 | | 120 000 | | | | |
| TC01 - Voies publiques | 1 021 252 | 752 000 | 75 206 | 827 206 | 38 530 | 50 000 | | 50 000 |
| 153 - Mise aux normes du patrimoine - éclairage public | 449 011 | 265 000 | 75 206 | 340 206 | | | | |
| 155 - Illuminations des édifices publics | 41 364 | 42 000 | | 42 000 | | | | |

| Programmes d'équipement annuel | Dépenses | | | | Recettes | | | |
|---|------------------|----------------|------------------------------|----------------|----------------|----------------|------------------------------|----------------|
| | Réalisé 2023 | CP 2024 | Montants Report de 2023 + BS | Total BS 2024 | Réalisé 2023 | CP 2024 | Montants Report de 2023 + BS | Total BS 2024 |
| 787 - Illuminations de Noël | 109 598 | 110 000 | | 110 000 | | | | |
| 981 - Projets de proximité - Eclairage public | 79 016 | 285 000 | | 285 000 | | | | |
| 982 - Economie d'énergie - Eclairage public | 303 733 | | | | | | | |
| 1202 - Travaux pour tiers - Eclairage public | 38 530 | 50 000 | | 50 000 | 38 530 | 50 000 | | 50 000 |
| URBANISME ET TERRITOIRES | 8 930 662 | 310 000 | 4 765 | 314 765 | 270 424 | 100 000 | | 100 000 |
| AD02 - Police du bâtiment | 55 529 | 100 000 | | 100 000 | 55 529 | 100 000 | | 100 000 |
| 592 - Travaux sur immeubles menaçant ruine | 55 529 | 100 000 | | 100 000 | 55 529 | 100 000 | | 100 000 |
| AD03 - Politique foncière et immobilière | 8 826 517 | 130 000 | | 130 000 | 214 895 | | | |
| 6 - Mise en sécurité de terrains | 32 945 | 70 000 | | 70 000 | | | | |
| 653 - Produit des cessions d'immeubles et de terrains | | | | | 214 895 | | | |
| 785 - Acquisitions foncières et immobilières | 330 460 | | | | | | | |
| 1434 - Surcoût Aire de livraison Copro Halles | 361 738 | | | | | | | |
| 1435 - Acquisition Bâtiment OSMOSE | 8 101 373 | | | | | | | |
| 1437 - Études de sols, diagnostics Arboricoles | | 60 000 | | 60 000 | | | | |

| Programmes d'équipement annuel | Dépenses | | | | Recettes | | | |
|--|------------------|------------------|------------------------------|------------------|----------------|---------------|------------------------------|----------------|
| | Réalisé 2023 | CP 2024 | Montants Report de 2023 + BS | Total BS 2024 | Réalisé 2023 | CP 2024 | Montants Report de 2023 + BS | Total BS 2024 |
| RU01 - Rénovation urbaine | 48 616 | 80 000 | 4 765 | 84 765 | | | | |
| <i>657 - Renouvellement urbain et cadre de vie</i> | 48 616 | 80 000 | 4 765 | 84 765 | | | | |
| TRANSFORMATION SOCIALE ET SOCIETALE | | | | | | | | |
| CULTURE | 1 973 219 | 1 945 850 | 1 126 163 | 3 072 013 | 177 040 | 50 000 | 98 450 | 148 450 |
| AU10 - Action culturelle | 109 590 | 212 750 | 71 405 | 284 155 | | | | |
| <i>60 - Cinéma Odyssée et Maison de l'Image- Interventions courantes</i> | | 42 750 | | 42 750 | | | | |
| <i>61 - Mise en conformité des bâtiments des services culturels</i> | 14 972 | 19 000 | 426 | 19 426 | | | | |
| <i>62 - Interventions courantes au Maillon</i> | 14 036 | 19 000 | 10 255 | 29 255 | | | | |
| <i>63 - Interventions courantes Pôle Sud</i> | 7 048 | 19 000 | | 19 000 | | | | |
| <i>64 - Interventions courantes au TJP</i> | 4 404 | 19 000 | | 19 000 | | | | |
| <i>65 - Interventions courantes dans bâtiments du Service Culture</i> | 51 758 | 57 950 | 60 723 | 118 673 | | | | |
| <i>66 - Acquis, install. restaur. d'oeuvres d'art (Serv. Culture)</i> | | 5 000 | | 5 000 | | | | |
| <i>67 - Acquisition de matériel pour le service de la Culture</i> | | 8 550 | | 8 550 | | | | |
| <i>76 - Interventions courantes à la Laiterie</i> | 3 552 | 9 000 | | 9 000 | | | | |

| Programmes d'équipement annuel | Dépenses | | | | Recettes | | | |
|--|----------------|----------------|------------------------------|------------------|----------------|---------------|------------------------------|----------------|
| | Réalisé 2023 | CP 2024 | Montants Report de 2023 + BS | Total BS 2024 | Réalisé 2023 | CP 2024 | Montants Report de 2023 + BS | Total BS 2024 |
| <i>1118 - Acquisition de matériel pour le centre chorégraphique</i> | 13 820 | 13 500 | | 13 500 | | | | |
| AU12 - Musées | 760 803 | 704 096 | 561 141 | 1 265 237 | 117 040 | 50 000 | 98 450 | 148 450 |
| <i>72 - Acquisition de matériel pour le Musée Zoologique</i> | | 35 700 | | 35 700 | | | | |
| <i>80 - Aménagements divers au MAMCS</i> | 116 103 | 46 000 | 44 205 | 90 205 | | | | |
| <i>81 - Investissements récurrents du Service des musées</i> | 119 956 | 242 300 | 172 896 | 415 196 | | | 42 500 | 42 500 |
| <i>82 - Acquisition et restauration de collections pour les musées</i> | 469 548 | 320 000 | 293 642 | 613 642 | 117 040 | 50 000 | 55 950 | 105 950 |
| <i>84 - Travaux de mise en conformité sécurité dans les musées</i> | 43 226 | 38 000 | 37 799 | 75 799 | | | | |
| <i>591 - Numérisation des collections des musées de Strasbourg</i> | 11 969 | 22 096 | 12 600 | 34 696 | | | | |
| AU13 - Archives | 22 759 | 25 000 | | 25 000 | | | | |
| <i>589 - Numérisation des Archives</i> | 17 999 | 18 000 | | 18 000 | | | | |
| <i>590 - Restauration des collections</i> | | 1 000 | | 1 000 | | | | |
| <i>776 - Acquisition de documents</i> | 800 | 1 500 | | 1 500 | | | | |
| <i>1235 - Matériel pour la conservation des fonds patrimoniaux</i> | 3 960 | 4 500 | | 4 500 | | | | |
| AU14 - Médiathèques | 214 227 | 277 000 | 120 064 | 397 064 | | | | |

| Programmes d'équipement annuel | Dépenses | | | | Recettes | | | |
|--|----------------|----------------|------------------------------|----------------|--------------|---------|------------------------------|---------------|
| | Réalisé 2023 | CP 2024 | Montants Report de 2023 + BS | Total BS 2024 | Réalisé 2023 | CP 2024 | Montants Report de 2023 + BS | Total BS 2024 |
| <i>88 - Divers travaux réfection et aménagement à la médiathèque</i> | 130 757 | 200 000 | 115 055 | 315 055 | | | | |
| <i>90 - Acquisit. matériel système gestion automatisée médiathèques</i> | 10 346 | 9 000 | | 9 000 | | | | |
| <i>579 - Acquisition d'ouvrages uniques et d'oeuvres d'art</i> | 34 741 | 32 000 | 50 | 32 050 | | | | |
| <i>956 - Acquisition d'oeuvres pour l'Artothèque</i> | 38 383 | 36 000 | 4 959 | 40 959 | | | | |
| AU15 - Conservatoire à rayonnement régional | 284 065 | 125 000 | 244 944 | 369 944 | | | | |
| <i>92 - Remise en état des instruments/matériel et achat partitions</i> | 12 365 | 16 800 | 5 724 | 22 524 | | | | |
| <i>654 - Interventions courantes - Cité de la Musique et de la Danse</i> | 219 293 | 17 806 | 227 840 | 245 646 | | | | |
| <i>1059 - Acquisition de matériel de musique</i> | 52 406 | 90 394 | 11 380 | 101 774 | | | | |
| AU18 - Théâtre / Opéra du Rhin | 172 371 | 175 500 | 79 749 | 255 249 | | | | |
| <i>97 - Travaux de réfection et d'aménagement du théâtre</i> | 138 528 | 99 000 | 70 531 | 169 531 | | | | |
| <i>98 - Acquisition de matériel spécifique pour le théâtre</i> | 33 842 | 76 500 | 9 218 | 85 718 | | | | |
| AU19 - LE TAPS | 70 233 | 66 600 | 25 471 | 92 071 | | | | |
| <i>99 - Equipements des scènes municipales</i> | 23 639 | 38 800 | 4 874 | 43 674 | | | | |
| <i>100 - Interventions courantes - Bâtiments des scènes municipales</i> | 46 594 | 27 800 | 20 598 | 48 398 | | | | |

| Programmes d'équipement annuel | Dépenses | | | | Recettes | | | |
|--|------------------|------------------|------------------------------|------------------|---------------|---------|------------------------------|---------------|
| | Réalisé 2023 | CP 2024 | Montants Report de 2023 + BS | Total BS 2024 | Réalisé 2023 | CP 2024 | Montants Report de 2023 + BS | Total BS 2024 |
| AU21 - Haute Ecole des Arts du Rhin - EPCC | 6 459 | 30 000 | 21 788 | 51 788 | | | | |
| <i>94 - Interventions à la Haute Ecole des Arts du Rhin</i> | 6 459 | 30 000 | 21 788 | 51 788 | | | | |
| CU00 - Culture | 332 558 | 329 904 | 1 601 | 331 505 | 60 000 | | | |
| <i>1084 - Interventions courantes - Patrimoine Direction Culture</i> | 244 009 | 130 000 | 845 | 130 845 | | | | |
| <i>1421 - Capitale Mondiale du Livre</i> | 88 548 | 199 904 | 756 | 200 660 | 60 000 | | | |
| CU01 - Mission développement des publics | 155 | | | | | | | |
| <i>1117 - Acquisition de matériel pour les écoles de musique</i> | 155 | | | | | | | |
| ENFANCE ET EDUCATION | 6 228 079 | 6 090 393 | 1 039 359 | 7 129 752 | | | | |
| DE01 - Inscriptions et scolarité | 29 757 | 54 000 | | 54 000 | | | | |
| <i>37 - Acquisition de matériel pédagogique</i> | 20 009 | 29 000 | | 29 000 | | | | |
| <i>1160 - Plan numérique des écoles</i> | 9 748 | 25 000 | | 25 000 | | | | |
| DE02 - Périscolaire et éducatif | 19 387 | 52 000 | | 52 000 | | | | |
| <i>34 - Acquisition de matériels pour activités périscolaires</i> | 19 387 | 52 000 | | 52 000 | | | | |
| DE03 - Patrimoine enfance et éducation | 5 564 025 | 5 006 393 | 927 927 | 5 934 320 | | | | |
| <i>23 - Interventions sur le patrimoine scolaire</i> | 1 878 001 | 1 639 000 | 114 873 | 1 753 873 | | | | |

| Programmes d'équipement annuel | Dépenses | | | | Recettes | | | |
|---|----------------|----------------|------------------------------|------------------|---------------|---------|------------------------------|---------------|
| | Réalisé 2023 | CP 2024 | Montants Report de 2023 + BS | Total BS 2024 | Réalisé 2023 | CP 2024 | Montants Report de 2023 + BS | Total BS 2024 |
| 31 - Interventions sur les cours d'écoles | 200 247 | 225 000 | 3 113 | 228 113 | | | | |
| 32 - Acquisition de matériel de service | 74 158 | 263 625 | 29 883 | 293 508 | | | | |
| 33 - Acquisition de mobilier | 986 828 | 937 375 | 60 549 | 997 924 | | | | |
| 511 - Travaux réfection et agencement dans les bât. scolaires | 2 272 644 | 1 611 393 | 519 508 | 2 130 901 | | | | |
| 1163 - Sécurisation des écoles | 152 146 | 330 000 | 200 000 | 530 000 | | | | |
| DE04 - Famille et petite enfance | 614 910 | 978 000 | 111 432 | 1 089 432 | | | | |
| 10 - Réfection-mise aux normes des jeux extérieurs Petite Enfance | 15 851 | 38 000 | 8 433 | 46 433 | | | | |
| 15 - Acquisition matériel et mobilier pour les jardins d'enfants | 91 103 | 140 000 | | 140 000 | | | | |
| 17 - Travaux dans les établissements Petite Enfance | 260 358 | 300 000 | 39 567 | 339 567 | | | | |
| 871 - Mise en sécurité des établissements de Petite enfance | 247 598 | 500 000 | 63 433 | 563 433 | | | | |
| POPULATION, ELECTIONS ET CULTES | 757 801 | 724 610 | 241 943 | 966 553 | 14 046 | | | |
| AT00 - Population, élections et cultes | 320 | 1 200 | | 1 200 | | | | |
| 1233 - Remplacement du mobilier usagé pour département Ressources | 320 | 1 200 | | 1 200 | | | | |
| AT03 - Mission relations avec les cultes et mémoire | 188 323 | 180 000 | 11 115 | 191 115 | | | | |

| Programmes d'équipement annuel | Dépenses | | | | Recettes | | | |
|--|----------------|------------------|------------------------------|------------------|---------------|----------------|------------------------------|----------------|
| | Réalisé 2023 | CP 2024 | Montants Report de 2023 + BS | Total BS 2024 | Réalisé 2023 | CP 2024 | Montants Report de 2023 + BS | Total BS 2024 |
| <i>22 - Interventions dans les édifices cultuels et presbytères</i> | 188 323 | 180 000 | 11 115 | 191 115 | | | | |
| AU03 - Accueil de la population | 21 785 | 45 455 | 5 944 | 51 399 | | | | |
| <i>46 - Travaux de réhabilitation de mairies de quartier</i> | 21 785 | 45 455 | 5 944 | 51 399 | | | | |
| AU05 - Etat civil et élections | 8 356 | 45 455 | 4 250 | 49 705 | | | | |
| <i>47 - Acquisition mobilier-matériel technique pour les élections</i> | 8 356 | 45 455 | 4 250 | 49 705 | | | | |
| AU06 - Funéraire | 539 017 | 452 500 | 220 633 | 673 133 | 14 046 | | | |
| <i>49 - Travaux de réfection et d'aménagement dans les cimetières</i> | 539 017 | 452 500 | 220 633 | 673 133 | 14 046 | | | |
| SOLIDARITE SANTE JEUNESSE | 377 238 | 1 424 226 | 114 702 | 1 538 928 | | 189 000 | | 189 000 |
| AS00 - Solidarités santé jeunesse | 136 972 | 220 000 | 16 347 | 236 347 | | | | |
| <i>56 - Travaux réfection et aménagement dans locaux socio-éduc.</i> | 136 184 | 186 000 | 16 115 | 202 115 | | | | |
| <i>1368 - Achat centralisé de défibrillateurs</i> | | 25 000 | | 25 000 | | | | |
| <i>1408 - Lutte contre les discriminations</i> | 788 | 9 000 | 232 | 9 232 | | | | |
| AS02 - Action sociale de proximité | 66 234 | 53 226 | 58 966 | 112 192 | | | | |
| <i>8 - Travaux de réfection et d'aménagement dans les CMS</i> | 57 402 | 50 000 | 20 555 | 70 555 | | | | |
| <i>1123 - Mise en sécurité, access. prévent. situationnelle CMS</i> | 8 833 | 3 226 | 38 410 | 41 636 | | | | |

| Programmes d'équipement annuel | Dépenses | | | | Recettes | | | |
|---|------------------|------------------|------------------------------|------------------|--------------|----------------|------------------------------|----------------|
| | Réalisé 2023 | CP 2024 | Montants Report de 2023 + BS | Total BS 2024 | Réalisé 2023 | CP 2024 | Montants Report de 2023 + BS | Total BS 2024 |
| AS05 - Santé et Autonomie | 60 063 | 51 000 | 5 882 | 56 882 | | 189 000 | | 189 000 |
| <i>18 - Acquisition matériel spécifique pour le service de la santé</i> | 60 063 | 51 000 | 5 882 | 56 882 | | 189 000 | | 189 000 |
| AS10 - Lutte contre l'exclusion | 113 968 | 1 100 000 | 33 508 | 1 133 508 | | | | |
| <i>9 - Acquisition et travaux dans les centres d'accueil</i> | 69 291 | 50 000 | 33 508 | 83 508 | | | | |
| <i>1058 - Aménagement de sites temporaires pour les Roms</i> | 27 200 | 160 000 | | 160 000 | | | | |
| <i>1311 - Urbanisme temporaire</i> | 17 478 | 890 000 | | 890 000 | | | | |
| SPORTS | 1 242 073 | 2 441 307 | 778 432 | 3 219 739 | 1 359 | 15 000 | | 15 000 |
| SJ00 - Sports | 1 242 073 | 2 441 307 | 778 432 | 3 219 739 | 1 359 | 15 000 | | 15 000 |
| <i>39 - Travaux plein air</i> | 250 965 | 540 500 | 341 459 | 881 959 | | | | |
| <i>40 - Acquisition de matériel</i> | 145 374 | 102 200 | 46 172 | 148 372 | | | | |
| <i>44 - Intervention bâtiment</i> | 577 616 | 460 000 | 502 439 | 962 439 | | | | |
| <i>854 - Terrains - gazons synthétiques</i> | 22 847 | 292 000 | | 292 000 | | | | |
| <i>989 - Travaux d'aménagement aux plans d'eau</i> | | | | | 1 359 | 15 000 | | 15 000 |
| <i>1167 - Opérations de travaux sur patrimoine sportif</i> | 92 714 | 288 607 | 288 363 | 576 970 | | | | |

| Programmes d'équipement annuel | Dépenses | | | | Recettes | | | |
|--|----------------|------------------|------------------------------|------------------|--------------|---------|------------------------------|---------------|
| | Réalisé 2023 | CP 2024 | Montants Report de 2023 + BS | Total BS 2024 | Réalisé 2023 | CP 2024 | Montants Report de 2023 + BS | Total BS 2024 |
| 1355 - Zone de Culture Urbaine Citadelle | 152 557 | 758 000 | -400 000 | 358 000 | | | | |
| MISSIONS TRANSFORMATION SOCIALE ET SOCIETALE | 12 097 | | 2 268 | 2 268 | | | | |
| - | 12 097 | | 2 268 | 2 268 | | | | |
| 1427 - Acquisition distributeurs-précarité menstruelle | 12 097 | | 2 268 | 2 268 | | | | |
| EVENEMENTS ET VIE ASSOCIATIVE | 120 507 | 133 300 | -50 000 | 83 300 | | | | |
| PC02 - Evènements | 120 507 | 133 300 | -50 000 | 83 300 | | | | |
| 147 - Acquis mobilier et matériel pour opérations d'animation | 47 716 | 18 300 | | 18 300 | | | | |
| 148 - Acquis mobilier et matériel pour les salles municipales | 3 105 | 20 000 | | 20 000 | | | | |
| 149 - Travaux de réfection dans diverses salles municipales | 50 535 | 82 000 | -50 000 | 32 000 | | | | |
| 1313 - Evènements - Marché de Noël | 19 152 | 13 000 | | 13 000 | | | | |
| FINANCES, PARTENARIATS, PATRIMOINE ET LOGISTIQUE DURABLES | | | | | | | | |
| ARCHITECTURE ET PATRIMOINE | 909 554 | 1 796 774 | 509 106 | 2 305 880 | | | | |
| CP00 - Architecture et patrimoine | 36 031 | 70 000 | | 70 000 | | | | |
| 102 - Etudes pré-opérationnelles | 27 319 | 50 000 | | 50 000 | | | | |
| 985 - Frais d'insertion - Construction et patrimoine bâti | 8 712 | 20 000 | | 20 000 | | | | |

| Programmes d'équipement annuel | Dépenses | | | | Recettes | | | |
|---|----------------|------------------|------------------------------|------------------|--------------|---------------|------------------------------|---------------|
| | Réalisé 2023 | CP 2024 | Montants Report de 2023 + BS | Total BS 2024 | Réalisé 2023 | CP 2024 | Montants Report de 2023 + BS | Total BS 2024 |
| CP71 - Gestion et inventaire du patrimoine bâti | 752 298 | 1 050 000 | 400 683 | 1 450 683 | | | | |
| <i>7 - Travaux de réfection et d'aménagement sur patrimoine privé</i> | 1 659 | | | | | | | |
| <i>122 - Travaux de réfection et d'aménagement sur patrimoine public</i> | 700 036 | 750 000 | 244 147 | 994 147 | | | | |
| <i>941 - Démolition et indemnités d'éviction - immeubles publics mun.</i> | 50 604 | 300 000 | 156 536 | 456 536 | | | | |
| CP72 - Maintenance bâtiment | 1 636 | | | | | | | |
| <i>142 - Interventions bâtiments pour les services</i> | 1 636 | | | | | | | |
| CP73 - Energie et patrimoine | 33 017 | 596 774 | 105 470 | 702 244 | | | | |
| <i>1424 - Interventions bâtiments pour les services</i> | 33 017 | 596 774 | 105 470 | 702 244 | | | | |
| HP06 - Fondations | 86 572 | 80 000 | 2 952 | 82 952 | | | | |
| <i>130 - Fondation APFFEL</i> | 86 572 | 60 000 | 2 952 | 62 952 | | | | |
| <i>133 - Fondation SPACH</i> | | 20 000 | | 20 000 | | | | |
| FINANCES | 75 455 | 78 113 | 14 586 | 92 699 | | | | |
| FP03 - Budget | 75 455 | 78 113 | 14 586 | 92 699 | | | | |
| <i>1227 - Remboursement de subvention - trop perçu</i> | 75 455 | 78 113 | 14 586 | 92 699 | | | | |
| RESSOURCES LOGISTIQUES | 452 632 | 652 000 | 67 495 | 719 495 | 688 | 50 000 | | 50 000 |

| Programmes d'équipement annuel | Dépenses | | | | Recettes | | | |
|--|----------------|----------------|------------------------------|----------------|--------------|---------------|------------------------------|---------------|
| | Réalisé 2023 | CP 2024 | Montants Report de 2023 + BS | Total BS 2024 | Réalisé 2023 | CP 2024 | Montants Report de 2023 + BS | Total BS 2024 |
| LO01 - Moyens généraux | 332 154 | 286 000 | 41 365 | 327 365 | | | | |
| <i>869 - Travaux réfection et aménagement Site Etoile</i> | 332 154 | 286 000 | 41 365 | 327 365 | | | | |
| LO04 - Parc des véhicules et ateliers | 120 477 | 366 000 | 26 130 | 392 130 | 688 | 50 000 | | 50 000 |
| <i>138 - Grosses réparations sur véhicules et engins</i> | 96 777 | 295 000 | 25 485 | 320 485 | | | | |
| <i>436 - Acquisition matériel non roulant</i> | 23 701 | 51 000 | 645 | 51 645 | | | | |
| <i>652 - Produit des cessions de matériels roulants</i> | | | | | 688 | 50 000 | | 50 000 |
| <i>1259 - Installation de Bornes de recharge pour véhicules électrique</i> | | 20 000 | | 20 000 | | | | |

| Subventions annuelles d'équipement | Dépenses | | | | Recettes | | | |
|---|--------------|-----------|------------------------------|---------------|--------------|---------|------------------------------|---------------|
| | Réalisé 2023 | CP 2024 | Montants Report de 2023 + BS | Total BS 2024 | Réalisé 2023 | CP 2024 | Montants Report de 2023 + BS | Total BS 2024 |
| ACCOMPAGNEMENT HUMAIN, TRANSFORMATION ET INNOVATION | | | | | | | | |
| COMMUNICATION | 36 893 | 30 000 | | 30 000 | | | | |
| PC01 - Communication | 36 893 | 30 000 | | 30 000 | | | | |
| <i>7059 - Reversement à l'EMS - site internet de l'EMS et de la ville</i> | 36 893 | 30 000 | | 30 000 | | | | |
| NUMERIQUE - SYSTEMES D'INFORMATION | 5 306 145 | 5 000 000 | 1 144 050 | 6 144 050 | | | | |
| RH08 - Numérique - systèmes d'information | 5 306 145 | 5 000 000 | 1 144 050 | 6 144 050 | | | | |
| <i>7016 - Participation ville - dépenses informatiques</i> | 5 306 145 | 5 000 000 | 1 144 050 | 6 144 050 | | | | |
| TRANSFORMATION ECOLOGIQUE ET ECONOMIQUE | | | | | | | | |
| DEVELOPPEMENT ECONOMIQUE ET ATTRACTIVITE | 94 000 | 80 000 | | 80 000 | | | | |
| DU02 - Economie résidentielle et productive | 20 000 | | | | | | | |
| <i>7048 - Aides à l'investissement Commerce et artisanat</i> | 20 000 | | | | | | | |
| DU05 - Emploi et économie solidaire | 74 000 | 80 000 | | 80 000 | | | | |
| <i>7045 - Aide à l'investissement emploi et économie solidaire</i> | 74 000 | 80 000 | | 80 000 | | | | |
| URBANISME ET TERRITOIRES | 13 500 | 100 000 | | 100 000 | | | | |
| AD02 - Police du bâtiment | 13 500 | 100 000 | | 100 000 | | | | |

| Subventions annuelles d'équipement | Dépenses | | | | Recettes | | | |
|--|------------------|----------------|------------------------------|----------------|--------------|---------|------------------------------|---------------|
| | Réalisé 2023 | CP 2024 | Montants Report de 2023 + BS | Total BS 2024 | Réalisé 2023 | CP 2024 | Montants Report de 2023 + BS | Total BS 2024 |
| 7000 - Aide au ravalement des façades | 13 500 | 100 000 | | 100 000 | | | | |
| TRANSFORMATION SOCIALE ET SOCIETALE | | | | | | | | |
| CULTURE | 1 352 700 | 733 221 | | 733 221 | | | | |
| CU01 - Mission développement des publics | 7 700 | | | | | | | |
| 7062 - Participation pour les écoles de musique | 7 700 | | | | | | | |
| AU10 - Action culturelle | 1 154 500 | 542 721 | | 542 721 | | | | |
| 7009 - Soutien aux activités culturelles | 55 000 | 35 000 | | 35 000 | | | | |
| 7062 - Participation pour les écoles de musique | | 7 721 | | 7 721 | | | | |
| 7064 - Contrat triennal - Fonds culture investissement | 1 099 500 | 500 000 | | 500 000 | | | | |
| AU21 - Haute Ecole des Arts du Rhin - EPCC | 190 500 | 190 500 | | 190 500 | | | | |
| 7034 - Subvention d'équipement à l'EPCC | 190 500 | 190 500 | | 190 500 | | | | |
| ENFANCE ET EDUCATION | 80 908 | 210 000 | | 210 000 | | | | |
| DE01 - Inscriptions et scolarité | | 95 000 | | 95 000 | | | | |
| 7008 - Education | | 95 000 | | 95 000 | | | | |
| DE04 - Famille et petite enfance | 80 908 | 115 000 | | 115 000 | | | | |

| Subventions annuelles d'équipement | Dépenses | | | | Recettes | | | |
|--|----------------|----------------|------------------------------|----------------|----------------|---------|------------------------------|---------------|
| | Réalisé 2023 | CP 2024 | Montants Report de 2023 + BS | Total BS 2024 | Réalisé 2023 | CP 2024 | Montants Report de 2023 + BS | Total BS 2024 |
| 7003 - Crèches | 80 908 | 115 000 | | 115 000 | | | | |
| POPULATION, ELECTIONS ET CULTES | 66 270 | 654 500 | | 654 500 | | | | |
| AT03 - Mission relations avec les cultes et mémoire | 66 270 | 654 500 | | 654 500 | | | | |
| 7007 - Relations avec les cultes | 66 270 | 654 500 | | 654 500 | | | | |
| SOLIDARITE SANTE JEUNESSE | 329 537 | 698 800 | | 698 800 | 146 560 | | | |
| AS00 - Solidarités santé jeunesse | 218 537 | 266 050 | | 266 050 | 146 560 | | | |
| 7017 - Actions socio-éducatives | 218 537 | 266 050 | | 266 050 | 146 560 | | | |
| AS05 - Santé et Autonomie | 50 000 | 100 000 | | 100 000 | | | | |
| 7053 - Santé autonomie | 50 000 | 100 000 | | 100 000 | | | | |
| AS10 - Lutte contre l'exclusion | 61 000 | 332 750 | | 332 750 | | | | |
| 7002 - Actions à caractère social et humanitaire | 61 000 | 332 750 | | 332 750 | | | | |
| SPORTS | 131 292 | 188 000 | | 188 000 | | | | |
| SJ00 - Sports | 131 292 | 188 000 | | 188 000 | | | | |
| 7024 - Subvention d'équipement au secteur sportif | 131 292 | 188 000 | | 188 000 | | | | |
| EVENEMENTS ET VIE ASSOCIATIVE | 17 028 | 20 000 | | 20 000 | | | | |

| Subventions annuelles d'équipement | Dépenses | | | | Recettes | | | |
|--|--------------|-----------|------------------------------|---------------|--------------|---------|------------------------------|---------------|
| | Réalisé 2023 | CP 2024 | Montants Report de 2023 + BS | Total BS 2024 | Réalisé 2023 | CP 2024 | Montants Report de 2023 + BS | Total BS 2024 |
| PC02 - Evènements | 17 028 | 20 000 | | 20 000 | | | | |
| <i>7067 - Subvention d'équipement pour les événements des associations</i> | 17 028 | 20 000 | | 20 000 | | | | |
| FINANCES, PARTENARIATS, PATRIMOINE ET LOGISTIQUE DURABLES | | | | | | | | |
| ARCHITECTURE ET PATRIMOINE | 1 082 796 | 1 082 230 | | 1 082 230 | | | | |
| CP71 - Gestion et inventaire du patrimoine bâti | 1 075 596 | 1 074 730 | | 1 074 730 | | | | |
| <i>7047 - SPL Deux Rives ç Bains municipaux</i> | 1 075 596 | 1 074 730 | | 1 074 730 | | | | |
| HP06 - Fondations | 7 200 | 7 500 | | 7 500 | | | | |
| <i>7066 - Actions Fondation Apffel</i> | 7 200 | 7 500 | | 7 500 | | | | |
| FINANCES ET PROGRAMMATION | 17 000 | 17 000 | | 17 000 | | | | |
| FP02 - Financement et trésorerie | 17 000 | 17 000 | | 17 000 | | | | |
| <i>7030 - Participation Plan Financement Crédit Municipal</i> | 17 000 | 17 000 | | 17 000 | | | | |
| RESSOURCES LOGISTIQUES | 627 564 | 1 215 863 | | 1 215 863 | | | | |
| LO01 - Moyens généraux | 315 281 | 675 000 | | 675 000 | | | | |
| <i>7041 - Reversement à l'EMS - Travaux Site Etoile</i> | 315 281 | 675 000 | | 675 000 | | | | |
| LO03 - Imprimerie - reprographie | 5 032 | 240 863 | | 240 863 | | | | |

| Subventions annuelles d'équipement | Dépenses | | | | Recettes | | | |
|---|----------------|----------------|--|------------------|-----------------|---------|--|------------------|
| | Réalisé 2023 | CP 2024 | Montants Report de 2023 + BS | Total BS 2024 | Réalisé 2023 | CP 2024 | Montants Report de 2023 + BS | Total BS 2024 |
| <i>7043 - Reversement à l'EMS - Renouv. parc machine reprographie</i> | 5 032 | 240 863 | | 240 863 | | | | |
| RL01 - Mission achats opérationnels | 307 251 | 300 000 | | 300 000 | | | | |
| <i>7015 - Reversement à l'EMS - mobilier et matériel</i> | 307 251 | 300 000 | | 300 000 | | | | |

| Programmes financiers | Dépenses | | | | Recettes | | | |
|---|-----------------|---------|--|------------------|-----------------|---------|--|------------------|
| | Réalisé 2023 | CP 2024 | Montants Report de 2023 + BS | Total BS 2024 | Réalisé 2023 | CP 2024 | Montants Report de 2023 + BS | Total BS 2024 |
| TRANSFORMATION DEMOCRATIQUE, EUROPE, TERRITOIRES ET PREVENTION | | | | | | | | |
| RELATIONS EUROPEENNES, INTERNATIONALES ET TRANSFRONTALIERES | | | | | 1 077 | 1 200 | | 1 200 |
| AD06 - Relations européennes et internationales | | | | | 1 077 | 1 200 | | 1 200 |
| 9153 - Cautions - dépôts de garantie | | | | | 1 077 | 1 200 | | 1 200 |
| TRANSFORMATION ECOLOGIQUE ET ECONOMIQUE | | | | | | | | |
| DEVELOPPEMENT ECONOMIQUE ET ATTRACTIVITE | 20 000 | 10 000 | | 10 000 | | | | |
| DU01 - Développement économique et de l'attractivité | 20 000 | | | | | | | |
| 9143 - Capitalisation SCIC Manufacture LAB | 20 000 | | | | | | | |
| DU05 - Emploi et économie solidaire | | 10 000 | | 10 000 | | | | |
| 9133 - Capitalisation SCIC KALEIDOSCOOP | | 10 000 | | 10 000 | | | | |
| ESPACES PUBLICS ET NATURELS | 25 184 | 55 000 | | 55 000 | 81 150 | 45 000 | | 45 000 |
| EN03 - Espaces verts et de nature | 25 184 | 55 000 | | 55 000 | 31 150 | 45 000 | | 45 000 |
| 9018 - Dépôts et cautionnements reçus (jardins familiaux) | 25 184 | 55 000 | | 55 000 | 31 150 | 45 000 | | 45 000 |
| PE00 - Espaces publics et naturels | | | | | 50 000 | | | |

| Programmes financiers | Dépenses | | | | Recettes | | | |
|---|------------------|---------|------------------------------|----------------|------------------|----------------|------------------------------|----------------|
| | Réalisé 2023 | CP 2024 | Montants Report de 2023 + BS | Total BS 2024 | Réalisé 2023 | CP 2024 | Montants Report de 2023 + BS | Total BS 2024 |
| 9166 - Mécénat Projet Fourmis | | | | | 50 000 | | | |
| MOBILITES | | | 935 000 | 935 000 | | | | |
| TC06 - Stratégie et gestion du stationnement | | | 935 000 | 935 000 | | | | |
| 9071 - Capitalisation SPL stationnement voirie | | | 900 000 | 900 000 | | | | |
| 9072 - Capitalisation SPL stationnement ouvrages | | | 35 000 | 35 000 | | | | |
| URBANISME ET TERRITOIRES | 5 184 870 | | | | 6 294 791 | 800 000 | | 800 000 |
| AD02 - Police du bâtiment | | | | | 1 083 672 | 800 000 | | 800 000 |
| 9013 - Taxe d'urbanisme | | | | | 1 083 672 | 800 000 | | 800 000 |
| AD03 - Politique foncière et immobilière | 5 184 870 | | | | 5 211 119 | | | |
| 9155 - Cession échelonnée Paul Bourson | | | | | 26 249 | | | |
| 9157 - Cession Bâtiment D - Conseil de l'Europe | 4 770 000 | | | | 4 770 000 | | | |
| 9159 - Cession 92 Avenue du Rhin | 279 540 | | | | 279 540 | | | |
| 9163 - Régul Cession inférieure à valeur des domaines | 135 330 | | | | 135 330 | | | |
| TRANSFORMATION SOCIALE ET SOCIETALE | | | | | | | | |
| CULTURE | | | | | 272 790 | | 38 000 | 38 000 |

| Programmes financiers | Dépenses | | | | Recettes | | | |
|---|--------------|---------|------------------------------|---------------|--------------|---------|------------------------------|---------------|
| | Réalisé 2023 | CP 2024 | Montants Report de 2023 + BS | Total BS 2024 | Réalisé 2023 | CP 2024 | Montants Report de 2023 + BS | Total BS 2024 |
| AU12 - Musées | | | | | 272 790 | | 38 000 | 38 000 |
| 9103 - Dons musées | | | | | 56 610 | | 38 000 | 38 000 |
| 9161 - Restauration œuvres musée Zoologique | | | | | 216 180 | | | |
| ENFANCE ET EDUCATION | 300 000 | 300 000 | | 300 000 | 300 000 | 300 000 | | 300 000 |
| DE02 - Périscolaire et éducatif | 300 000 | 300 000 | | 300 000 | 300 000 | 300 000 | | 300 000 |
| 9089 - Avance remboursable Caisse des Ecoles | 300 000 | 300 000 | | 300 000 | 300 000 | 300 000 | | 300 000 |
| POPULATION, ELECTIONS ET CULTES | | 1 422 | 1 422 | 2 844 | | | | |
| AU03 - Accueil de la population | | 1 422 | 1 422 | 2 844 | | | | |
| 9167 - Dépôt Garanti Réhabilitation mairies quartier | | 1 422 | 1 422 | 2 844 | | | | |
| SOLIDARITE SANTE JEUNESSE | 128 291 | | | | 128 291 | 800 000 | | 800 000 |
| AS03 - Insertion | | | | | | 800 000 | | 800 000 |
| 9022 - Avance à la maison de retraite Emmaüs | | | | | | 800 000 | | 800 000 |
| AS05 - Santé et Autonomie | 128 291 | | | | 128 291 | | | |
| 9156 - Regul compte de tiers - Salle de conso. à moindre risque | 128 291 | | | | 128 291 | | | |
| SPORTS | | | | | | | | |

| Programmes financiers | Dépenses | | | | Recettes | | | |
|--|-------------------|-------------------|--|--------------------|--------------------|--------------------|--|--------------------|
| | Réalisé 2023 | CP 2024 | Montants Report de 2023 + BS | Total BS 2024 | Réalisé 2023 | CP 2024 | Montants Report de 2023 + BS | Total BS 2024 |
| SJ00 - Sports | | | | | | | | |
| 9160 - Don - Zone de Culture Urbaine Citadelle | | | | | | | | |
| FINANCES, PARTENARIATS, PATRIMOINE ET LOGISTIQUE DURABLES | | | | | | | | |
| ARCHITECTURE ET PATRIMOINE | 13 827 | 38 578 | | 38 578 | 27 868 | 30 000 | | 30 000 |
| CP00 - Architecture et patrimoine | | 8 578 | | 8 578 | | | | |
| 9148 - Dépôt et cautionnement Panneaux Photovoltaïques | | 8 578 | | 8 578 | | | | |
| CP71 - Gestion et inventaire du patrimoine bâti | 13 827 | 30 000 | | 30 000 | 27 868 | 30 000 | | 30 000 |
| 9017 - Dépôts et cautionnements reçus - Patrimoine privé | 10 444 | 15 000 | | 15 000 | 26 768 | 15 000 | | 15 000 |
| 9102 - Dépôts et cautionnements reçus - Patrimoine public | 3 383 | 15 000 | | 15 000 | 1 100 | 15 000 | | 15 000 |
| FINANCES | 50 473 836 | 85 900 000 | 32 262 909 | 118 162 909 | 112 115 946 | 195 856 820 | 42 927 189 | 238 784 009 |
| FP02 - Financement et trésorerie | 28 747 868 | 46 400 000 | | 46 400 000 | 66 596 235 | 125 356 820 | 9 065 346 | 134 422 166 |
| 9011 - Emprunts | 27 847 868 | 45 500 000 | | 45 500 000 | 56 000 000 | 115 456 820 | 9 065 346 | 124 522 166 |
| 9014 - Dotations (F.C.T.V.A.) | | | | | 9 696 235 | 9 000 000 | | 9 000 000 |
| 9101 - Avance remboursable Crédit Municipal | 900 000 | 900 000 | | 900 000 | 900 000 | 900 000 | | 900 000 |
| FP03 - Budget | 7 642 595 | 39 500 000 | | 39 500 000 | 7 642 595 | 39 500 000 | | 39 500 000 |

| Programmes financiers | Dépenses | | | | Recettes | | | |
|---|-------------------|------------|--|-------------------|-------------------|-------------------|--|-------------------|
| | Réalisé 2023 | CP 2024 | Montants Report de 2023 + BS | Total BS 2024 | Réalisé 2023 | CP 2024 | Montants Report de 2023 + BS | Total BS 2024 |
| 9008 - Gestion des avances sous mandats | 1 650 776 | 5 000 000 | | 5 000 000 | 1 650 776 | 5 000 000 | | 5 000 000 |
| 9119 - Gestion des avances sur marché | 5 991 819 | 34 500 000 | | 34 500 000 | 5 991 819 | 34 500 000 | | 34 500 000 |
| FP05 - Comptabilité | 14 083 373 | | 32 262 909 | 32 262 909 | 37 877 116 | 31 000 000 | 33 861 843 | 64 861 843 |
| 9001 - Amortissements | | | | | 19 988 377 | 29 000 000 | | 29 000 000 |
| 9002 - Virement de la section de fonctionnement | | | | | | 1 600 000 | -1 100 000 | 500 000 |
| 9003 - Résultat d'investissement reporté | 13 904 727 | | 32 262 909 | 32 262 909 | | | | |
| 9005 - Différences sur réalisations d'immobilisations | | | | | 57 322 | | | |
| 9006 - Part du résultat de fonctionnement affecté à l'investiss. | | | | | 17 479 722 | | 34 961 843 | 34 961 843 |
| 9135 - Subventions d'investissement inscrites au compte de résultat | 174 192 | | | | | | | |
| 9070 - Régularisation Echange SCI Rue du Travail | 3 374 | | | | 3 374 | | | |
| 9107 - Reprise des frais d'études suivis de réalisations | 1 080 | | | | 1 080 | | | |
| 9151 - Charges liées à la crise sanitaire | | | | | 347 241 | 400 000 | | 400 000 |

CREDITS ANNUELS DE LA SECTION D'INVESTISSEMENT

| TOTAL GENERAL - CREDITS ANNUELS | | | | | | | | |
|--|-------------------|--------------------|--|--------------------|--------------------|--------------------|--|--------------------|
| | DEPENSES | | | | RECETTES | | | |
| Répartition des crédits | Réalisé 2023 | CP 2024 | Montants Report de 2023 + BS | Total BS 2024 * | Réalisé 2023 | RE 2024 | Montants Report de 2023 + BS | Total BS 2024 * |
| Total des crédits d'équipement | 24 197 177 | 19 406 445 | 5 423 650 | 24 830 096 | 20 306 258 | 596 000 | 98 450 | 694 450 |
| Total des subventions annuelles d'équipement | 9 155 633 | 10 029 614 | 1 144 050 | 11 173 664 | 146 560 | | | |
| Total des crédits financiers | 56 146 008 | 86 305 000 | 33 199 331 | 119 504 331 | 119 221 913 | 197 833 020 | 42 965 189 | 240 798 209 |
| Total des crédits annuels | 89 498 818 | 115 741 059 | 39 767 031 | 155 508 090 | 139 674 731 | 198 429 020 | 43 063 639 | 241 492 659 |

* La ventilation par programme des crédits inscrits sur CP 2024 est arrêtée au 21 mai 2024

REPARTITION DES AUTORISATIONS DE PROGRAMME PAR DIRECTION ET SERVICE

| Références | | TOTAL | |
|---|---|------------------|----------|
| | | Dépenses | Recettes |
| ACCOMPAGNEMENT HUMAIN, TRANSFORMATION ET INNOVATION | | | |
| NUMERIQUE - SYSTEMES D'INFORMATION | | 3 028 360 | |
| RH08 - Numérique - systèmes d'information | | 3 028 360 | |
| AP0216 | Feuille de route Digitale | 3 028 360 | |
| | 1210 - Prestations (pilotage projet) | 430 000 | |
| | 1211 - Projets digitaux, expérimentations, innovations | 2 598 360 | |
| MISSIONS ACCOMPAGNEMENT HUMAIN, TRANSFORMATION ET INNOVATION | | 203 436 | |
| DU06 - Digital | | 203 436 | |
| AP0216 | Feuille de route Digitale | 203 436 | |
| | 1209 - Déploiement réseaux propriétaires (THD, wifi, IoT) | 101 796 | |
| | 1211 - Projets digitaux, expérimentations, innovations | 101 640 | |
| TRANSFORMATION DEMOCRATIQUE, EUROPE, TERRITOIRES ET PREVENTION | | | |
| PARTICIPATION CITOYENNE | | 6 000 000 | |
| DL01 - Participation citoyenne | | 6 000 000 | |
| AP0253 | Budget participatif 2020-2026 | 6 000 000 | |
| | 1319 - Budget participatif 2020-2026 | 6 000 000 | |
| REGLEMENTATION URBAINE | | 9 000 000 | |
| HP04 - Domaine public | | 9 000 000 | |
| AP0251 | Plaine Festive | 9 000 000 | |
| | 1339 - Champ de Foire permanent Foire St Jean | 9 000 000 | |
| MISSIONS TRANSFO. DEMOCRATIQUE EUROPE TERRITOIRES ET PREV | | 3 806 583 | |
| IS00 - Mission Sécurité civile | | 438 379 | |
| AP0117 | Remplacement des sirènes d'alerte | 438 379 | |

| N° prog | Crédits de paiement (C.P) | | | | | | | | Recettes escomptées (R.E) | | | | | | | |
|---------|---------------------------|--------------|-----------|-----------------------|-------------------|-----------|-----------|-----------|---------------------------|------------|---------|-----------------------|-------------------|---------|---------|--------|
| | Mandaté 2004-2022 | Mandaté 2023 | CP 2024 | Variations CP BS 2024 | CP 2024 BS inclus | CP 2025 | CP 2026 | CP Ult | Titré 2004-2022 | Titré 2023 | RE 2024 | Variations RE BS 2024 | RE 2024 BS inclus | RE 2025 | RE 2026 | RE Ult |
| | | | 165 000 | | 165 000 | 1 065 000 | 800 000 | 998 360 | | | | | | | | |
| | | | 165 000 | | 165 000 | 1 065 000 | 800 000 | 998 360 | | | | | | | | |
| | | | 165 000 | | 165 000 | 1 065 000 | 800 000 | 998 360 | | | | | | | | |
| 1210 | | | 165 000 | | 165 000 | 265 000 | | | | | | | | | | |
| 1211 | | | | | | 800 000 | 800 000 | 998 360 | | | | | | | | |
| | 203 436 | | | | | | | | | | | | | | | |
| | 203 436 | | | | | | | | | | | | | | | |
| | 203 436 | | | | | | | | | | | | | | | |
| 1209 | 101 796 | | | | | | | | | | | | | | | |
| 1211 | 101 640 | | | | | | | | | | | | | | | |
| | | | | | | | | | | | | | | | | |
| | 219 372 | 314 060 | 1 000 000 | | 1 000 000 | 1 137 846 | 1 000 000 | 2 328 722 | | | | | | | | |
| | 219 372 | 314 060 | 1 000 000 | | 1 000 000 | 1 137 846 | 1 000 000 | 2 328 722 | | | | | | | | |
| | 219 372 | 314 060 | 1 000 000 | | 1 000 000 | 1 137 846 | 1 000 000 | 2 328 722 | | | | | | | | |
| 1319 | 219 372 | 314 060 | 1 000 000 | | 1 000 000 | 1 137 846 | 1 000 000 | 2 328 722 | | | | | | | | |
| | 1 480 267 | 191 289 | 1 000 000 | | 1 000 000 | 2 000 000 | 4 328 445 | | | | | | | | | |
| | 1 480 267 | 191 289 | 1 000 000 | | 1 000 000 | 2 000 000 | 4 328 445 | | | | | | | | | |
| | 1 480 267 | 191 289 | 1 000 000 | | 1 000 000 | 2 000 000 | 4 328 445 | | | | | | | | | |
| 1339 | 1 480 267 | 191 289 | 1 000 000 | | 1 000 000 | 2 000 000 | 4 328 445 | | | | | | | | | |
| | 676 235 | 206 946 | 754 616 | | 754 616 | 837 287 | 1 331 500 | | | | | | | | | |
| | 388 653 | 7 288 | 6 345 | | 6 345 | 36 092 | | | | | | | | | | |
| | 388 653 | 7 288 | 6 345 | | 6 345 | 36 092 | | | | | | | | | | |

| Références | | TOTAL | |
|---|---|--------------------|-------------------|
| | | Dépenses | Recettes |
| | 702 - Remplacement des sirènes d'alerte | 438 379 | |
| SP00 - SIRAC | | 3 368 204 | |
| AP0223 | Sécurisation espaces publics | 1 400 000 | |
| | 1224 - Sécurisation espaces publics | 1 400 000 | |
| AP0216 | Feuille de route Digitale | 1 968 204 | |
| | 1209 - Déploiement réseaux propriétaires (THD, wifi, IoT) | 1 968 204 | |
| TRANSFORMATION ECOLOGIQUE ET ECONOMIQUE | | | |
| DEVELOPPEMENT ECONOMIQUE ET ATTRACTIVITE | | 52 640 260 | 27 742 841 |
| DU01 - Développement économique et de l'attractivité | | 52 640 260 | 27 742 841 |
| AP0217 | Equipements Stratégie touristique | 899 700 | |
| | 1212 - Tourisme fluvial | 704 700 | |
| | 1226 - Jalonnement touristique | 45 000 | |
| | 1228 - Tourisme urbain | 150 000 | |
| AP0174 | Quartier d'affaire Européen | 51 740 560 | 27 742 841 |
| | 1034 - Wacken Europe QAI 1 -Aménagement Quartier d'affaire Européen | 9 861 596 | 9 256 291 |
| | 1138 - Action d'accompagnement Wacken Europe | 3 756 000 | |
| | 1248 - Wacken Europe - Archipel 2 | 28 122 964 | 18 486 550 |
| | 1249 - Wacken Europe Parc des Expositions | 10 000 000 | |
| ESPACES PUBLICS ET NATURELS | | 188 498 837 | 12 204 017 |
| EN03 - Espaces verts et de nature | | 25 842 676 | 3 542 873 |
| AP0280 | Sécurisation serres Orangerie | 700 000 | |
| | 1454 - Serres de l'Orangerie - mise en sécurité | 700 000 | |

| N° prog | Crédits de paiement (C.P) | | | | | | | | Recettes escomptées (R.E) | | | | | | | |
|---------|---------------------------|-------------------|-------------------|-----------------------|-------------------|-------------------|-------------------|-------------------|---------------------------|------------------|------------------|-----------------------|-------------------|------------------|------------------|----------------|
| | Mandaté 2004-2022 | Mandaté 2023 | CP 2024 | Variations CP BS 2024 | CP 2024 BS inclus | CP 2025 | CP 2026 | CP Ult | Titré 2004-2022 | Titré 2023 | RE 2024 | Variations RE BS 2024 | RE 2024 BS inclus | RE 2025 | RE 2026 | RE Ult |
| 702 | 388 653 | 7 288 | 6 345 | | 6 345 | 36 092 | | | | | | | | | | |
| | 287 582 | 199 657 | 748 270 | | 748 270 | 801 195 | 1 331 500 | | | | | | | | | |
| | | | 400 000 | | 400 000 | 500 000 | 500 000 | | | | | | | | | |
| 1224 | | | 400 000 | | 400 000 | 500 000 | 500 000 | | | | | | | | | |
| | 287 582 | 199 657 | 348 270 | | 348 270 | 301 195 | 831 500 | | | | | | | | | |
| 1209 | 287 582 | 199 657 | 348 270 | | 348 270 | 301 195 | 831 500 | | | | | | | | | |
| | | | | | | | | | | | | | | | | |
| | 22 160 796 | 2 494 958 | 3 967 087 | 140 000 | 4 107 087 | 11 561 693 | 7 883 950 | 4 431 777 | 9 261 841 | | 7 200 000 | 1 000 000 | 8 200 000 | 2 899 000 | 7 382 000 | |
| | 22 160 796 | 2 494 958 | 3 967 087 | 140 000 | 4 107 087 | 11 561 693 | 7 883 950 | 4 431 777 | 9 261 841 | | 7 200 000 | 1 000 000 | 8 200 000 | 2 899 000 | 7 382 000 | |
| | 292 082 | | 120 087 | | 120 087 | 487 531 | | | | | | | | | | |
| 1212 | 156 622 | | 100 000 | | 100 000 | 448 078 | | | | | | | | | | |
| 1226 | 18 947 | | | | | 26 053 | | | | | | | | | | |
| 1228 | 116 513 | | 20 087 | | 20 087 | 13 400 | | | | | | | | | | |
| | 21 868 714 | 2 494 958 | 3 847 000 | 140 000 | 3 987 000 | 11 074 162 | 7 883 950 | 4 431 777 | 9 261 841 | | 7 200 000 | 1 000 000 | 8 200 000 | 2 899 000 | 7 382 000 | |
| 1034 | 7 445 901 | 568 367 | 800 000 | | 800 000 | 1 047 329 | | | 9 256 291 | | 7 200 000 | -7 200 000 | | | | |
| 1138 | 215 916 | 11 479 | 1 347 000 | | 1 347 000 | 1 053 605 | 1 128 000 | | | | | | | | | |
| 1248 | 4 206 897 | 1 915 112 | 1 700 000 | 140 000 | 1 840 000 | 8 973 228 | 6 755 951 | 4 431 777 | 5 550 | | | 8 200 000 | 8 200 000 | 2 899 000 | 7382000 | |
| 1249 | 10 000 000 | | | | | | | | | | | | | | | |
| | 63 029 953 | 10 260 598 | 19 667 068 | 663 265 | 20 330 333 | 31 835 874 | 24 741 631 | 38 300 449 | 7 998 545 | 1 041 030 | 1 463 185 | 521 745 | 1 984 929 | 524 620 | 75 000 | 579 892 |
| | 7 999 335 | 1 330 604 | 2 821 192 | 32 000 | 2 853 192 | 4 696 497 | 3 741 347 | 5 221 702 | 3 223 718 | | 319 155 | | 319 155 | | | |
| | | | 200 000 | | 200 000 | 500 000 | | | | | | | | | | |
| 1454 | | | 200 000 | | 200 000 | 500 000 | | | | | | | | | | |

| Références | | TOTAL | |
|---------------|--|------------------|------------------|
| | | Dépenses | Recettes |
| AP0257 | Jardins familiaux, collectifs partagés et associatifs | 5 730 000 | |
| | 1361 - Gestion des jardins familiaux, collectifs et partagés | 1 700 000 | |
| | 1362 - Restructuration de lotissements de jardins familiaux | 1 300 000 | |
| | 1363 - Aménagement de jardins partagés | 1 310 000 | |
| | 1364 - Création de jardins collectifs, témoins et associatifs | 860 000 | |
| | 1365 - Restauration et remise en état des lotissements de jardins JF | 560 000 | |
| AP0244 | Plan canopée | 7 384 000 | |
| | 1298 - Renouveaulement du patrimoine arboré | 333 347 | |
| | 1309 - Extension et renouvellement du patrimoine arboré Strasbourg | 7 050 653 | |
| AP0199 | Gestion des parcs et des espaces verts 2016-2018 | 4 550 000 | 300 000 |
| | 1142 - Réaménagement du centre technique de l'Orangerie | 4 550 000 | 300 000 |
| AP0165 | Gestion des parcs et des espaces verts 2012-2014 | 200 000 | |
| | 1012 - Conservatoire Botanique d'Alsace | 200 000 | |
| AP0109 | Gestion des réserves naturelles | 4 840 001 | 2 770 873 |
| | 906 - Fonctionnalité alluviale des réserves naturelles | 4 840 001 | 2 770 873 |
| AP0103 | Gestion des Parcs et des Espaces Verts | 313 000 | |
| | 635 - Réaménagement du parc de Pourtalès | 313 000 | |
| AP0062 | Gestion des forêts | 1 159 990 | |
| | 666 - Réhabilitation de la ferme Bussière | 1 159 990 | |
| AP0061 | Politique de l'Arbre | 965 685 | 472 000 |
| | 416 - Politique de l'arbre : expertise | 170 685 | |

| N° prog | Crédits de paiement (C.P) | | | | | | | | Recettes escomptées (R.E) | | | | | | | |
|---------|---------------------------|--------------|-----------|-----------------------|-------------------|-----------|-----------|-----------|---------------------------|------------|---------|-----------------------|-------------------|---------|---------|--------|
| | Mandaté 2004-2022 | Mandaté 2023 | CP 2024 | Variations CP BS 2024 | CP 2024 BS inclus | CP 2025 | CP 2026 | CP Ult | Titre 2004-2022 | Titre 2023 | RE 2024 | Variations RE BS 2024 | RE 2024 BS inclus | RE 2025 | RE 2026 | RE Ult |
| | 864 434 | 571 757 | 1 165 002 | | 1 165 002 | 1 348 557 | 785 000 | 995 250 | | | | | | | | |
| 1361 | 230 670 | 310 533 | 218 002 | | 218 002 | 301 951 | 300 000 | 338 844 | | | | | | | | |
| 1362 | 98 491 | 85 561 | 260 000 | | 260 000 | 250 000 | 250 000 | 355 948 | | | | | | | | |
| 1363 | 164 939 | 132 603 | 212 000 | | 212 000 | 265 000 | 235 000 | 300 458 | | | | | | | | |
| 1364 | 200 122 | 43 060 | 320 000 | | 320 000 | 296 817 | | | | | | | | | | |
| 1365 | 170 211 | | 155 000 | | 155 000 | 234 789 | | | | | | | | | | |
| | 1 050 985 | 679 396 | 502 000 | | 502 000 | 641 173 | 783 995 | 3 726 452 | | | | | | | | |
| 1298 | 193 647 | 138 527 | | | | 1 173 | | | | | | | | | | |
| 1309 | 857 338 | 540 868 | 502 000 | | 502 000 | 640 000 | 783 995 | 3 726 452 | | | | | | | | |
| | 69 766 | 77 354 | 800 000 | | 800 000 | 1 532 922 | 1 569 958 | 500 000 | | | 300 000 | | 300 000 | | | |
| 1142 | 69 766 | 77 354 | 800 000 | | 800 000 | 1 532 922 | 1 569 958 | 500 000 | | | 300 000 | | 300 000 | | | |
| | 146 241 | | 53 759 | | 53 759 | | | | | | | | | | | |
| 1012 | 146 241 | | 53 759 | | 53 759 | | | | | | | | | | | |
| | 3 837 175 | | 100 431 | | 100 431 | 450 000 | 452 395 | | 2 751 718 | | 19 155 | | 19 155 | | | |
| 906 | 3 837 175 | | 100 431 | | 100 431 | 450 000 | 452 395 | | 2 751 718 | | 19 155 | | 19 155 | | | |
| | 311 067 | | | | | 1 933 | | | | | | | | | | |
| 635 | 311 067 | | | | | 1 933 | | | | | | | | | | |
| | 759 416 | | | 32 000 | 32 000 | 218 574 | 150 000 | | | | | | | | | |
| 666 | 759 416 | | | 32 000 | 32 000 | 218 574 | 150 000 | | | | | | | | | |
| | 960 251 | 2 097 | | | | 3 337 | | | 472 000 | | | | | | | |
| 416 | 170 685 | | | | | | | | | | | | | | | |

| Références | | TOTAL | |
|---|---|--------------------|------------------|
| | | Dépenses | Recettes |
| | 417 - Diagnostic politique de l'arbre : inventaire | 795 000 | 472 000 |
| PE00 - Espaces publics et naturels | | 754 000 | |
| AP0239 | Géoréférencement réseau | 754 000 | |
| | 1264 - Géoréférencement A | 754 000 | |
| PE10 - Aménagement espace public | | 134 707 847 | 8 661 144 |
| AP8001 | Projets sur l'espace public Strasbourg | 23 910 713 | 3 364 978 |
| | 594 - ANRU Cronenbourg : Cité nucléaire | 5 400 620 | 238 045 |
| | 595 - ANRU Meinau Canardière Est | 7 540 388 | 1 771 454 |
| | 597 - ANRU Hautepierre | 10 969 705 | 1 355 480 |
| AP0282 | Réaménagement du secteur Laiterie | 400 000 | |
| | 1463 - Travaux abords de la Laiterie | 400 000 | |
| AP0274 | TSPO - A351 | 500 000 | |
| | 1426 - Liaison interquartier des forges Hautepierre | 500 000 | |
| AP0273 | Mandat vélo - Flux VILLE-EMS | 450 000 | |
| | 1422 - Mandat vélo | 450 000 | |
| AP0268 | Accompagnement des projets urbains 2022-2026 | 3 510 000 | |
| | 1399 - Accompagnement - Végétalisation | 3 510 000 | |
| AP0265 | Copropriétés dégradées | 155 765 | |
| | 1460 - Résidentialisation copropriétés Spender et Eéonor-Projet DUT | 155 765 | |
| AP0246 | Espex | 600 000 | |
| | 1324 - Espex Rotterdam | 600 000 | |
| AP0245 | Accompagnement des projets voirie 2021-2026 | 25 329 115 | 30 000 |

| N° prog | Crédits de paiement (C.P) | | | | | | | | Recettes escomptées (R.E) | | | | | | | |
|---------|---------------------------|--------------|------------|-----------------------|-------------------|------------|------------|------------|---------------------------|------------|-----------|-----------------------|-------------------|---------|---------|---------|
| | Mandaté 2004-2022 | Mandaté 2023 | CP 2024 | Variations CP BS 2024 | CP 2024 BS inclus | CP 2025 | CP 2026 | CP Ult | Titré 2004-2022 | Titré 2023 | RE 2024 | Variations RE BS 2024 | RE 2024 BS inclus | RE 2025 | RE 2026 | RE Ult |
| 417 | 789 566 | 2 097 | | | | 3 337 | | | 472 000 | | | | | | | |
| | 229 966 | 144 315 | 231 034 | | 231 034 | 148 685 | | | | | | | | | | |
| | 229 966 | 144 315 | 231 034 | | 231 034 | 148 685 | | | | | | | | | | |
| 1264 | 229 966 | 144 315 | 231 034 | | 231 034 | 148 685 | | | | | | | | | | |
| | 48 306 496 | 6 813 345 | 12 682 052 | 799 265 | 13 481 317 | 21 644 349 | 16 476 274 | 27 986 066 | 4 774 828 | 1 041 030 | 1 144 029 | 521 745 | 1 665 774 | 524 620 | 75 000 | 579 892 |
| | 21 422 772 | 95 883 | 353 633 | | 353 633 | 1 394 304 | 644 122 | | 3 364 630 | 349 | | | | | | |
| 594 | 4 392 922 | 941 | 112 554 | | 112 554 | 894 203 | | | 237 696 | 349 | | | | | | |
| 595 | 7 391 267 | 22 100 | 26 921 | | 26 921 | 100 100 | | | 1 771 454 | | | | | | | |
| 597 | 9 638 583 | 72 841 | 214 158 | | 214 158 | 400 000 | 644 122 | | 1 355 480 | | | | | | | |
| | | | | 10 000 | 10 000 | 100 000 | 290 000 | | | | | | | | | |
| 1463 | | | | 10 000 | 10 000 | 100 000 | 290 000 | | | | | | | | | |
| | | | | | | 150 000 | 300 000 | 50 000 | | | | | | | | |
| 1426 | | | | | | 150 000 | 300 000 | 50 000 | | | | | | | | |
| | | | 10 000 | | 10 000 | 200 000 | 240 000 | | | | | | | | | |
| 1422 | | | 10 000 | | 10 000 | 200 000 | 240 000 | | | | | | | | | |
| | 15 632 | 7 356 | 320 000 | 74 000 | 394 000 | 450 000 | 476 000 | 2 167 012 | | | | | | | | |
| 1399 | 15 632 | 7 356 | 320 000 | 74 000 | 394 000 | 450 000 | 476 000 | 2 167 012 | | | | | | | | |
| | | | | 80 765 | 80 765 | 75 000 | | | | | | | | | | |
| 1460 | | | | 80 765 | 80 765 | 75 000 | | | | | | | | | | |
| | | | 322 400 | | 322 400 | 277 600 | | | | | | | | | | |
| 1324 | | | 322 400 | | 322 400 | 277 600 | | | | | | | | | | |
| | 871 410 | 749 358 | 2 709 677 | 500 000 | 3 209 677 | 5 031 733 | 5 802 677 | 9 664 261 | | | 30 000 | | 30 000 | | | |

| Références | | TOTAL | |
|---------------|---|-------------------|------------------|
| | | Dépenses | Recettes |
| | 1304 - Projets Espaces Verts Strasbourg - Végétalisation | 6 949 115 | |
| | 1305 - Projets Eclairage Public Strasbourg | 16 830 000 | 30 000 |
| | 1307 - Etudes Pré-opérationnelles | 300 000 | |
| | 1405 - Aménagements tactiques | 1 250 000 | |
| AP0244 | Plan canopée | 900 000 | |
| | 1440 - Plan Canopée PE | 900 000 | |
| AP0243 | Végétalisation/Déminéralisation Territoire Ville Strasbourg | 28 500 000 | 2 274 410 |
| | 1294 - Végétalisat°/Déminéralisat° Ter Ville Strasb - cours d'école | 28 500 000 | 2 274 410 |
| AP0219 | Deuxième programme de renouvellement urbain (2019-2030) | 19 800 149 | 2 294 223 |
| | 1216 - NPNRU - Elsau - Réaménagement de la rue Michel Ange | 418 679 | 1 000 |
| | 1254 - NPNRU - Prolongement de la rue Paul Bourson | 68 000 | |
| | 1285 - NPNRU - Neuhof | 5 889 465 | 601 631 |
| | 1286 - NPNRU - Neuhof - Secteur Marchallhof Reuss | | 253 728 |
| | 1287 - NPNRU - Hautepiere - Maille Brigitte | | 319 072 |
| | 1288 - NPNRU - Elsau - Secteur Grünenwald-Watteau | | 198 803 |
| | 1289 - NPNRU - Elsau | 3 942 358 | 302 653 |
| | 1300 - NPNRU - Equipements Sud-Meinau | 2 930 300 | 185 789 |
| | 1301 - NPNRU HautePierre | 4 968 787 | 431 547 |
| | 1302 - NPNRU - Cronembourg | 1 067 560 | |
| | 1303 - NPNRU Montagne-Verte | 160 000 | |

| N° prog | Crédits de paiement (C.P) | | | | | | | | Recettes escomptées (R.E) | | | | | | | |
|---------|---------------------------|--------------|-----------|-----------------------|-------------------|-----------|-----------|------------|---------------------------|------------|-----------|-----------------------|-------------------|---------|---------|---------|
| | Mandaté 2004-2022 | Mandaté 2023 | CP 2024 | Variations CP BS 2024 | CP 2024 BS inclus | CP 2025 | CP 2026 | CP Ult | Titré 2004-2022 | Titré 2023 | RE 2024 | Variations RE BS 2024 | RE 2024 BS inclus | RE 2025 | RE 2026 | RE Ult |
| 1304 | 438 507 | 308 122 | 903 179 | 100 000 | 1 003 179 | 1 400 000 | 1 200 000 | 2 599 307 | | | | | | | | |
| 1305 | 414 346 | 431 782 | 1 500 000 | 300 000 | 1 800 000 | 3 231 733 | 4 181 168 | 6 770 972 | | | 30 000 | | 30 000 | | | |
| 1307 | 18 557 | 3 436 | 56 498 | | 56 498 | 50 000 | 171 509 | | | | | | | | | |
| 1405 | | 6 018 | 250 000 | 100 000 | 350 000 | 350 000 | 250 000 | 293 982 | | | | | | | | |
| | | | 300 000 | | 300 000 | 300 000 | 300 000 | | | | | | | | | |
| 1440 | | | 300 000 | | 300 000 | 300 000 | 300 000 | | | | | | | | | |
| | 2 944 625 | 5 148 188 | 6 533 599 | -150 000 | 6 383 599 | 5 954 600 | 5 040 776 | 3 028 212 | 715 251 | 1 039 681 | | 519 159 | 519 159 | 319 | | |
| 1294 | 2 944 625 | 5 148 188 | 6 533 599 | -150 000 | 6 383 599 | 5 954 600 | 5 040 776 | 3 028 212 | 715 251 | 1 039 681 | | 519 159 | 519 159 | 319 | | |
| | 438 390 | 270 709 | 1 108 263 | 184 500 | 1 292 763 | 1 387 007 | 3 334 700 | 13 076 580 | | 1 000 | 1 114 029 | | 1 114 029 | 524 302 | 75 000 | 579 892 |
| 1216 | 408 120 | 1 733 | 8 827 | | 8 827 | | | | | 1 000 | | | | | | |
| 1254 | 7 850 | 1 570 | 47 948 | | 47 948 | 10 632 | | | | | | | | | | |
| 1285 | 4 919 | 9 762 | 202 018 | | 202 018 | 375 000 | 872 000 | 4 425 766 | | | 267 039 | | 267 039 | 83 700 | 32000 | 218 892 |
| 1286 | | | | | | | | | | | 19 000 | | 19 000 | 38 000 | 19000 | 177 728 |
| 1287 | | | | | | | | | | | 24 000 | | 24 000 | 87 800 | 24000 | 183 272 |
| 1288 | | | | | | | | | | | 152 683 | | 152 683 | 46 120 | | |
| 1289 | 2 678 | 41 990 | 67 253 | | 67 253 | 180 000 | 187 000 | 3 463 437 | | | 245 733 | | 245 733 | 56 920 | | |
| 1300 | 8 192 | 101 104 | 405 000 | 172 500 | 577 500 | 128 000 | 760 700 | 1 354 804 | | | 155 589 | | 155 589 | 30 200 | | |
| 1301 | 588 | 68 042 | 101 000 | 22 000 | 123 000 | 200 000 | 1 000 000 | 3 577 157 | | | 249 985 | | 249 985 | 181 562 | | |
| 1302 | | 46 509 | 83 700 | -10 000 | 73 700 | 176 935 | 515 000 | 255 416 | | | | | | | | |
| 1303 | 6 042 | | 7 518 | | 7 518 | 146 440 | | | | | | | | | | |

| Références | | TOTAL | |
|--|---|-------------------|----------------|
| | | Dépenses | Recettes |
| | 1390 - NPNRU Cronenbourg Piste RIETH | 355 000 | |
| AP0218 | Espaces publics Marschallhof | 690 000 | 1 846 |
| | 1214 - ANRU Neuhof - Espaces publics Marschallhof | 690 000 | 1 846 |
| AP0208 | Manufacture | 397 613 | |
| | 1461 - Aménagement des abords - Manufacture des tabacs-Projet DUT | 397 613 | |
| AP0192 | Parc naturel urbain | 1 643 000 | |
| | 1462 - Parc naturel urbain III Rhin - Projet DUT | 1 643 000 | |
| AP0189 | Accompagnement des projets de voirie 2015-2017 | 19 833 244 | 258 856 |
| | 1101 - Espaces verts intégrés à un projet global Strasbourg | 2 222 895 | 1 486 |
| | 1102 - Eclairage public intégré à un projet global Strasbourg | 9 416 904 | 243 253 |
| | 1103 - Projets ouvrages d'art dans les espaces verts | 412 791 | |
| | 1104 - Projets spécifiques éclairage public Strasbourg | 2 466 424 | 1 319 |
| | 1105 - Projets spécifiques espaces verts Strasbourg | 4 566 567 | 12 798 |
| | 1107 - Extension du parc des jardins familiaux | 747 664 | |
| AP0148 | Plan Lumière | 5 908 248 | 436 831 |
| | 911 - Plan Lumière | 5 908 248 | 436 831 |
| AP0147 | Aménagement de l'entrée de Koenigshoffen | 2 180 000 | |
| | 1459 - Porte des Romains - Projet DUT | 2 180 000 | |
| PE30 - Ingénierie et conception d'espaces publics | | 1 973 510 | |
| AP0267 | Aménagement Abords Stade de la Meinau | 1 973 510 | |
| | 1398 - Aménagement Abords Stade de la Meinau | 1 973 510 | |

| N° prog | Crédits de paiement (C.P) | | | | | | | | Recettes escomptées (R.E) | | | | | | | |
|---------|---------------------------|--------------|---------|-----------------------|-------------------|-----------|---------|--------|---------------------------|------------|---------|-----------------------|-------------------|---------|---------|--------|
| | Mandaté 2004-2022 | Mandaté 2023 | CP 2024 | Variations CP BS 2024 | CP 2024 BS inclus | CP 2025 | CP 2026 | CP Ult | Titré 2004-2022 | Titré 2023 | RE 2024 | Variations RE BS 2024 | RE 2024 BS inclus | RE 2025 | RE 2026 | RE Ult |
| 1390 | | | 185 000 | | 185 000 | 170 000 | | | | | | | | | | |
| | 617 233 | 12 095 | 52 767 | | 52 767 | 7 905 | | | 1 846 | | | | | | | |
| 1214 | 617 233 | 12 095 | 52 767 | | 52 767 | 7 905 | | | 1 846 | | | | | | | |
| | | | | | | 397 613 | | | | | | | | | | |
| 1461 | | | | | | 397 613 | | | | | | | | | | |
| | | | | | | 1 595 000 | 48 000 | | | | | | | | | |
| 1462 | | | | | | 1 595 000 | 48 000 | | | | | | | | | |
| | 16 088 187 | 529 756 | 971 714 | 100 000 | 1 071 714 | 2 143 587 | | | 256 269 | | | 2 586 | 2 586 | | | |
| 1101 | 1 911 318 | 66 694 | 63 888 | | 63 888 | 180 994 | | | 1 486 | | | | | | | |
| 1102 | 7 339 564 | 254 310 | 781 706 | | 781 706 | 1 041 324 | | | 240 667 | | | 2 586 | 2 586 | | | |
| 1103 | 412 791 | | | | | | | | | | | | | | | |
| 1104 | 2 404 696 | 7 548 | 52 909 | | 52 909 | 1 272 | | | 1 319 | | | | | | | |
| 1105 | 3 300 659 | 201 204 | 53 865 | 100 000 | 153 865 | 910 840 | | | 12 798 | | | | | | | |
| 1107 | 719 160 | | 19 346 | | 19 346 | 9 157 | | | | | | | | | | |
| | 5 908 248 | | | | | | | | 436 831 | | | | | | | |
| 911 | 5 908 248 | | | | | | | | 436 831 | | | | | | | |
| | | | | | | 2 180 000 | | | | | | | | | | |
| 1459 | | | | | | 2 180 000 | | | | | | | | | | |
| | | 22 610 | 100 000 | | 100 000 | 973 510 | 877 390 | | | | | | | | | |
| | | 22 610 | 100 000 | | 100 000 | 973 510 | 877 390 | | | | | | | | | |
| 1398 | | 22 610 | 100 000 | | 100 000 | 973 510 | 877 390 | | | | | | | | | |

| Références | | TOTAL | |
|---|--|-------------------|------------|
| | | Dépenses | Recettes |
| TC01 - Voies publiques | | 25 220 805 | |
| AP0269 | Préserver la trame nocturne | 1 000 000 | |
| | <i>1400 - Préserver la trame nocturne</i> | <i>1 000 000</i> | |
| AP0266 | Gestion durable de l'Éclairage Public | 5 757 000 | |
| | <i>1391 - Economies d'énergie Eclairage Public</i> | <i>5 757 000</i> | |
| AP0245 | Accompagnement des projets voirie 2021-2026 | 4 300 000 | |
| | <i>1306 - Projet Ouvrages d'art</i> | <i>1 800 000</i> | |
| | <i>1366 - Eclairage voies publiques</i> | <i>2 500 000</i> | |
| AP0189 | Accompagnement des projets de voirie 2015-2017 | 289 805 | |
| | <i>1103 - Projets ouvrages d'art dans les espaces verts</i> | <i>289 805</i> | |
| AP0175 | Extensions TRAM - Eclairage public | 13 874 000 | |
| | <i>1042 - Extensions TRAM - Eclairage public</i> | <i>13 874 000</i> | |
| MOBILITES | | 4 295 618 | 188 |
| TC02 - Tramway et grands projets | | 1 393 045 | 188 |
| AP0267 | Aménagement Abords Stade de la Meinau | 26 490 | |
| | <i>1398 - Aménagement Abords Stade de la Meinau</i> | <i>26 490</i> | |
| AP0189 | Accompagnement des projets de voirie 2015-2017 | 1 366 555 | 188 |
| | <i>1178 - Reversement VDS/EMS rue du Péage (démolitions)</i> | <i>1 366 555</i> | <i>188</i> |
| TC04 - Déplacements | | 2 457 000 | |
| AP0277 | Aménag. de la gare routière des Halles et de la gare basse | 2 457 000 | |
| | <i>1442 - Aménag. de la gare routière des Halles et de la gare basse</i> | <i>2 457 000</i> | |
| TC06 - Stratégie et gestion du stationnement | | 445 573 | |
| AP0258 | Parkings en ouvrage mixte | 445 573 | |

| N° prog | Crédits de paiement (C.P) | | | | | | | | Recettes escomptées (R.E) | | | | | | | |
|---------|---------------------------|--------------|-----------|-----------------------|-------------------|-----------|-----------|-----------|---------------------------|------------|---------|-----------------------|-------------------|---------|---------|--------|
| | Mandaté 2004-2022 | Mandaté 2023 | CP 2024 | Variations CP BS 2024 | CP 2024 BS inclus | CP 2025 | CP 2026 | CP Ult | Titré 2004-2022 | Titré 2023 | RE 2024 | Variations RE BS 2024 | RE 2024 BS inclus | RE 2025 | RE 2026 | RE Ult |
| | 6 494 156 | 1 949 725 | 3 832 790 | -168 000 | 3 664 790 | 4 372 833 | 3 646 619 | 5 092 681 | | | | | | | | |
| | 87 175 | 194 546 | 227 188 | | 227 188 | 242 693 | 248 398 | | | | | | | | | |
| 1400 | 87 175 | 194 546 | 227 188 | | 227 188 | 242 693 | 248 398 | | | | | | | | | |
| | 356 970 | 566 251 | 1 543 030 | | 1 543 030 | 1 770 448 | 1 520 302 | | | | | | | | | |
| 1391 | 356 970 | 566 251 | 1 543 030 | | 1 543 030 | 1 770 448 | 1 520 302 | | | | | | | | | |
| | 867 287 | 1 174 840 | 903 198 | | 903 198 | 644 756 | 709 920 | | | | | | | | | |
| 1306 | 380 339 | 353 087 | 300 000 | | 300 000 | 301 509 | 465 065 | | | | | | | | | |
| 1366 | 486 948 | 821 752 | 603 198 | | 603 198 | 343 247 | 244 854 | | | | | | | | | |
| | 194 379 | 14 088 | 27 534 | | 27 534 | 53 803 | | | | | | | | | | |
| 1103 | 194 379 | 14 088 | 27 534 | | 27 534 | 53 803 | | | | | | | | | | |
| | 4 988 345 | | 1 131 841 | -168 000 | 963 841 | 1 661 133 | 1 168 000 | 5 092 681 | | | | | | | | |
| 1042 | 4 988 345 | | 1 131 841 | -168 000 | 963 841 | 1 661 133 | 1 168 000 | 5 092 681 | | | | | | | | |
| | 173 389 | 36 613 | 1 356 427 | 10 000 | 1 366 427 | 2 224 189 | 495 000 | | 188 | | | | | | | |
| | 109 651 | | 553 040 | | 553 040 | 730 354 | | | 188 | | | | | | | |
| | 26 490 | | | | | | | | | | | | | | | |
| 1398 | 26 490 | | | | | | | | | | | | | | | |
| | 83 160 | | 553 040 | | 553 040 | 730 354 | | | 188 | | | | | | | |
| 1178 | 83 160 | | 553 040 | | 553 040 | 730 354 | | | 188 | | | | | | | |
| | | | 600 000 | | 600 000 | 1 362 000 | 495 000 | | | | | | | | | |
| | | | 600 000 | | 600 000 | 1 362 000 | 495 000 | | | | | | | | | |
| 1442 | | | 600 000 | | 600 000 | 1 362 000 | 495 000 | | | | | | | | | |
| | 63 738 | 36 613 | 203 387 | 10 000 | 213 387 | 131 834 | | | | | | | | | | |
| | 63 738 | 36 613 | 203 387 | 10 000 | 213 387 | 131 834 | | | | | | | | | | |

| Références | | TOTAL | |
|--|---|-------------------|-------------------|
| | | Dépenses | Recettes |
| | 1367 - Parkings en ouvrage mixte | 445 573 | |
| URBANISME ET TERRITOIRES | | 56 721 993 | 15 203 344 |
| AD00 - Urbanisme et territoires | | 200 000 | |
| AP0272 | Trame Verte | 200 000 | |
| | 1411 - Ceinture verte | 200 000 | |
| AD01 - Aménagement du territoire et projet urbain | | 600 000 | |
| AP0264 | Mieux cohabiter avec la faune sauvage | 600 000 | |
| | 1388 - Mieux cohabiter avec la faune sauvage | 600 000 | |
| AD03 - Politique foncière et immobilière | | 7 200 000 | 4 000 000 |
| AP0275 | Transactions immobilières 2024-2026 | 7 200 000 | 4 000 000 |
| | 1429 - Production logements sociaux | 200 000 | |
| | 1430 - Acquisitions de voiries et d'équipements opérationnels | 2 000 000 | |
| | 1431 - Réserves foncières | 5 000 000 | |
| | 1432 - Produits des cessions | | 4 000 000 |
| AD07 - Conduite des projets d'aménagement | | 48 498 326 | 11 203 344 |
| AP0282 | Réaménagement du secteur Laiterie | 1 700 000 | |
| | 1456 - Réaménagement du secteur Laiterie | 1 700 000 | |
| AP0281 | Espex Westhoffen | 320 000 | |
| | 1455 - Espex Westhoffen | 320 000 | |
| AP0265 | Copropriétés dégradées | 382 906 | |
| | 1389 - Résidentialisation copropriétés Spender et Eléonor | 382 906 | |
| AP0246 | Espex | 1 125 000 | 58 047 |

| N° prog | Crédits de paiement (C.P) | | | | | | | | Recettes escomptées (R.E) | | | | | | | |
|---------|---------------------------|----------------|------------------|-----------------------|-------------------|-------------------|------------------|------------------|---------------------------|---------------|------------------|-----------------------|-------------------|------------------|------------------|--------|
| | Mandaté 2004-2022 | Mandaté 2023 | CP 2024 | Variations CP BS 2024 | CP 2024 BS inclus | CP 2025 | CP 2026 | CP Ult | Titré 2004-2022 | Titré 2023 | RE 2024 | Variations RE BS 2024 | RE 2024 BS inclus | RE 2025 | RE 2026 | RE Ult |
| 1367 | 63 738 | 36 613 | 203 387 | 10 000 | 213 387 | 131 834 | | | | | | | | | | |
| | 35 920 852 | 598 844 | 6 910 024 | -386 242 | 6 523 782 | 10 833 652 | 1 619 524 | 1 225 338 | 10 815 574 | 77 544 | 2 229 634 | -1 200 000 | 1 029 634 | 2 080 592 | 1 200 000 | |
| | | 52 000 | 50 000 | | 50 000 | 25 000 | 73 000 | | | | | | | | | |
| | | 52 000 | 50 000 | | 50 000 | 25 000 | 73 000 | | | | | | | | | |
| 1411 | | 52 000 | 50 000 | | 50 000 | 25 000 | 73 000 | | | | | | | | | |
| | | 3 609 | | 25 000 | 25 000 | 100 000 | 200 000 | 271 391 | | | | | | | | |
| | | 3 609 | | 25 000 | 25 000 | 100 000 | 200 000 | 271 391 | | | | | | | | |
| 1388 | | 3 609 | | 25 000 | 25 000 | 100 000 | 200 000 | 271 391 | | | | | | | | |
| | | | 2 300 000 | | 2 300 000 | 4 900 000 | | | | | 2 000 000 | -1 200 000 | 800 000 | 2 000 000 | 1 200 000 | |
| | | | 2 300 000 | | 2 300 000 | 4 900 000 | | | | | 2 000 000 | -1 200 000 | 800 000 | 2 000 000 | 1 200 000 | |
| 1429 | | | 100 000 | | 100 000 | 100 000 | | | | | | | | | | |
| 1430 | | | 700 000 | | 700 000 | 1 300 000 | | | | | | | | | | |
| 1431 | | | 1 500 000 | | 1 500 000 | 3 500 000 | | | | | | | | | | |
| 1432 | | | | | | | | | | | 2 000 000 | -1 200 000 | 800 000 | 2 000 000 | 1200000 | |
| | 35 879 628 | 543 235 | 4 530 024 | -411 242 | 4 118 782 | 5 778 652 | 1 284 081 | 893 947 | 10 815 574 | 77 544 | 229 634 | | 229 634 | 80 592 | | |
| | | | 315 000 | -185 000 | 130 000 | 1 470 000 | 100 000 | | | | | | | | | |
| 1456 | | | 315 000 | -185 000 | 130 000 | 1 470 000 | 100 000 | | | | | | | | | |
| | | | 224 000 | | 224 000 | 96 000 | | | | | | | | | | |
| 1455 | | | 224 000 | | 224 000 | 96 000 | | | | | | | | | | |
| | | | 161 601 | -80 765 | 80 836 | 302 070 | | | | | | | | | | |
| 1389 | | | 161 601 | -80 765 | 80 836 | 302 070 | | | | | | | | | | |
| | 534 862 | 87 155 | 223 983 | 20 000 | 243 983 | 100 000 | 159 000 | | 8 413 | | 49 634 | | 49 634 | | | |

| Références | | TOTAL | |
|--|--|-------------------|------------------|
| | | Dépenses | Recettes |
| | 1308 - Espex Singrist | 755 000 | 58 047 |
| | 1397 - Espex Hoberg | 370 000 | |
| AP0208 | Manufacture | 844 554 | |
| | 1213 - Aménagement des abords - Manufacture des tabacs | 844 554 | |
| AP0192 | Parc naturel urbain | 5 745 557 | 337 317 |
| | 1121 - Parc naturel urbain III Bruche | 3 741 996 | 337 317 |
| | 1174 - Parc naturel urbain III Rhin | 2 003 560 | |
| AP0181 | Deux Rives | 1 641 859 | 819 |
| | 1054 - Citadelle - Secteur P+R Briand | 1 641 859 | 819 |
| AP0164 | Projets Arc Centre | 13 335 991 | 1 998 806 |
| | 1002 - Parc Heyritz - Deux Rives | 11 637 462 | 1 993 314 |
| | 1041 - Secteur Malraux | 1 698 529 | 5 491 |
| AP0157 | Aménagement du Port du Rhin | 15 448 807 | 8 500 904 |
| | 1051 - Ilot Bois et cliniques | 6 850 610 | 5 921 373 |
| | 968 - Aménagement du Port du Rhin | 8 598 197 | 2 579 531 |
| AP0147 | Aménagement de l'entrée de Koenigshoffen | 7 953 652 | 307 451 |
| | 909 - Porte des Romains | 7 953 652 | 307 451 |
| RU01 - Rénovation urbaine | | 223 668 | |
| AP0219 | Deuxième programme de renouvellement urbain (2019-2030) | 223 668 | |
| | 1215 - NPNRU - Etudes pré-opérationnelles | 223 668 | |
| TRANSFORMATION SOCIALE ET SOCIETALE | | | |

| N° prog | Crédits de paiement (C.P) | | | | | | | | Recettes escomptées (R.E) | | | | | | | |
|---------|---------------------------|----------------|------------------|-----------------------|-------------------|------------------|------------------|----------------|---------------------------|---------------|----------------|-----------------------|-------------------|---------------|---------|--------|
| | Mandaté 2004-2022 | Mandaté 2023 | CP 2024 | Variations CP BS 2024 | CP 2024 BS inclus | CP 2025 | CP 2026 | CP Ult | Titre 2004-2022 | Titre 2023 | RE 2024 | Variations RE BS 2024 | RE 2024 BS inclus | RE 2025 | RE 2026 | RE Ult |
| 1308 | 534 862 | 87 155 | 112 983 | 20 000 | 132 983 | | | | 8 413 | | 49 634 | | 49 634 | | | |
| 1397 | | | 111 000 | | 111 000 | 100 000 | 159 000 | | | | | | | | | |
| | 76 267 | 714 | 698 000 | 69 573 | 767 573 | | | | | | | | | | | |
| 1213 | 76 267 | 714 | 698 000 | 69 573 | 767 573 | | | | | | | | | | | |
| | 1 547 687 | 219 842 | 900 000 | | 900 000 | 1 159 000 | 1 025 081 | 893 947 | | 76 725 | 180 000 | | 180 000 | 80 592 | | |
| 1121 | 1 436 782 | 125 268 | 500 000 | | 500 000 | 462 000 | 324 000 | 893 947 | | 76 725 | 180 000 | | 180 000 | 80 592 | | |
| 1174 | 110 905 | 94 574 | 400 000 | | 400 000 | 697 000 | 701 081 | | | | | | | | | |
| | 1 641 859 | | | | | | | | | 819 | | | | | | |
| 1054 | 1 641 859 | | | | | | | | | 819 | | | | | | |
| | 13 335 541 | | | 450 | 450 | | | | 1 998 806 | | | | | | | |
| 1002 | 11 637 462 | | | | | | | | 1 993 314 | | | | | | | |
| 1041 | 1 698 079 | | | 450 | 450 | | | | 5 491 | | | | | | | |
| | 14 420 942 | 2 523 | 563 366 | 244 500 | 807 865 | 217 476 | | | 8 500 904 | | | | | | | |
| 1051 | 5 822 744 | 2 523 | 562 865 | 245 000 | 807 865 | 217 476 | | | 5 921 373 | | | | | | | |
| 968 | 8 598 197 | | 500 | -500 | | | | | 2 579 531 | | | | | | | |
| | 4 322 470 | 233 001 | 1 444 074 | -480 000 | 964 074 | 2 434 106 | | | 307 451 | | | | | | | |
| 909 | 4 322 470 | 233 001 | 1 444 074 | -480 000 | 964 074 | 2 434 106 | | | 307 451 | | | | | | | |
| | 41 225 | | 30 000 | | 30 000 | 30 000 | 62 443 | 60 000 | | | | | | | | |
| | 41 225 | | 30 000 | | 30 000 | 30 000 | 62 443 | 60 000 | | | | | | | | |
| 1215 | 41 225 | | 30 000 | | 30 000 | 30 000 | 62 443 | 60 000 | | | | | | | | |
| | | | | | | | | | | | | | | | | |

| Références | | TOTAL | |
|---------------------------------|---|--------------------|-------------------|
| | | Dépenses | Recettes |
| CULTURE | | 217 001 912 | 36 460 384 |
| AU10 - Action culturelle | | 76 680 602 | 6 174 975 |
| AP0247 | Travaux d'aménagement sur équipements culturels 2021-2025 | 22 928 756 | |
| | 1320 - Cinéma Star St Exupéry | 7 500 000 | |
| | 1374 - Augmentation jauge Laiterie | 9 500 000 | |
| | 1375 - Grill technique Pôle Sud | 728 756 | |
| | 1438 - Réa. mise aux normes Hall des Chars (Esp.K et Club Laiterie) | 5 200 000 | |
| AP0215 | Travaux d'aménagement sur équipements culturels 2018-2020 | 1 815 000 | 100 000 |
| | 1208 - Cinéma municipal rénovation et mise aux normes | 1 815 000 | 100 000 |
| AP0211 | Equipement culturel multi-sites - Ancienne COOP | 17 246 038 | |
| | 1192 - Réhabilitation des bâtiments "La Virgule" | 6 451 782 | |
| | 1193 - Réhabilitation du bâtiment "La Cave à vin" | 10 794 256 | |
| AP0188 | Travaux d'aménagement sur équipements culturels 2015-2017 | 602 910 | 224 813 |
| | 1134 - Rénovation Hall des chars / Aménagement brasserie | 602 910 | 224 813 |
| AP0174 | Quartier d'affaire Européen | 32 725 000 | 5 460 256 |
| | 1035 - Wacken Europe QAI 1 - Reconstruction et équipement Maillon | 32 725 000 | 5 460 256 |
| AP0144 | Aménagements urbains | 654 542 | 304 862 |
| | 1176 - Un pour cent artistique | 300 000 | 125 000 |
| | 913 - ANRU Neuhof Manège Solignac | 354 542 | 179 862 |
| AP0136 | Travaux d'aménagement sur équipements culturels 2009-2011 | 708 356 | 85 045 |
| | 882 - Equipement du théâtre de Hautepierre | 250 000 | |

| N° prog | Crédits de paiement (C.P) | | | | | | | | Recettes escomptées (R.E) | | | | | | | |
|---------|---------------------------|--------------|------------|-----------------------|-------------------|------------|------------|------------|---------------------------|------------|-----------|-----------------------|-------------------|---------|---------|--------|
| | Mandaté 2004-2022 | Mandaté 2023 | CP 2024 | Variations CP BS 2024 | CP 2024 BS inclus | CP 2025 | CP 2026 | CP Ult | Titre 2004-2022 | Titre 2023 | RE 2024 | Variations RE BS 2024 | RE 2024 BS inclus | RE 2025 | RE 2026 | RE Ult |
| | 109 831 664 | 21 317 285 | 10 129 261 | 1 623 529 | 11 752 790 | 15 702 601 | 11 674 860 | 46 722 712 | 33 306 475 | 295 508 | 1 769 457 | 626 367 | 2 395 824 | 462 578 | | |
| | 46 131 469 | 8 107 068 | 1 933 951 | 666 946 | 2 600 897 | 6 796 519 | 7 565 918 | 5 478 731 | 6 049 975 | | 125 000 | | 125 000 | | | |
| | 748 744 | 420 364 | 1 500 000 | 850 000 | 2 350 000 | 6 665 000 | 7 265 918 | 5 478 731 | | | | | | | | |
| 1320 | 59 082 | 3 432 | 400 000 | -150 000 | 250 000 | 1 900 000 | 3 065 918 | 2 221 568 | | | | | | | | |
| 1374 | 5 664 | 372 173 | 1 000 000 | 1 000 000 | 2 000 000 | 4 265 000 | 2 700 000 | 157 163 | | | | | | | | |
| 1375 | 683 997 | 44 759 | | | | | | | | | | | | | | |
| 1438 | | | 100 000 | | 100 000 | 500 000 | 1 500 000 | 3 100 000 | | | | | | | | |
| | 737 525 | 814 067 | 318 268 | -185 000 | 133 268 | 130 139 | | | 100 000 | | | | | | | |
| 1208 | 737 525 | 814 067 | 318 268 | -185 000 | 133 268 | 130 139 | | | 100 000 | | | | | | | |
| | 10 429 800 | 6 816 238 | | | | | | | | | | | | | | |
| 1192 | 3 523 900 | 2 927 882 | | | | | | | | | | | | | | |
| 1193 | 6 905 900 | 3 888 356 | | | | | | | | | | | | | | |
| | 602 910 | | 23 165 | -23 165 | | | | | 224 813 | | | | | | | |
| 1134 | 602 910 | | 23 165 | -23 165 | | | | | 224 813 | | | | | | | |
| | 32 589 931 | 40 674 | 68 015 | 25 000 | 93 015 | 1 380 | | | 5 460 256 | | | | | | | |
| 1035 | 32 589 931 | 40 674 | 68 015 | 25 000 | 93 015 | 1 380 | | | 5 460 256 | | | | | | | |
| | 354 542 | | | | | | 300 000 | | 179 862 | | 125 000 | | 125 000 | | | |
| 1176 | | | | | | | 300 000 | | | | 125 000 | | 125 000 | | | |
| 913 | 354 542 | | | | | | | | 179 862 | | | | | | | |
| | 668 018 | 15 724 | 24 504 | 111 | 24 614 | | | | 85 045 | | | | | | | |
| 882 | 230 626 | | 19 374 | | 19 374 | | | | | | | | | | | |

| Références | | TOTAL | |
|-------------------------------------|---|-------------------|------------------|
| | | Dépenses | Recettes |
| | 957 - Odyssée - Rempl. sièges, réfection peinture-éclairage | 458 356 | 85 045 |
| AU11 - Centre chorégraphique | | 164 722 | |
| AP0188 | Travaux d'aménagement sur équipements culturels 2015-2017 | 164 722 | |
| | 1095 - Equipement locaux Palais des Fêtes après trav. d'agrandiss. | 164 722 | |
| AU12 - Musées | | 52 755 342 | 6 023 563 |
| AP0260 | Réhabilitation des musées 2022-2025 | 4 985 000 | 45 892 |
| | 1376 - SSI MAMCS | 1 135 000 | |
| | 1377 - Rénovation du salon d'assemblée - Palais Rohan | 1 850 000 | 45 892 |
| | 1450 - Musée Alsacien | 2 000 000 | |
| AP0211 | Equipement culturel multi-sites - Ancienne COOP | 14 836 451 | 4 740 678 |
| | 1194 - Réhabilit. du bâtiment "L'Union sociale" Réserve des musées | 12 236 451 | 4 740 678 |
| | 1229 - Equipement des magasins des réserves des musées à la COOP | 2 600 000 | |
| AP0209 | Musée zoologique | 5 903 900 | 962 000 |
| | 1175 - Restructuration du musée zoologique | 5 903 900 | 962 000 |
| AP0193 | Réhabilitation des musées 2016-2018 | 3 700 000 | 100 000 |
| | 1122 - Restructuration 5 pl du Château -CIAP et Boutique des Musées | 3 700 000 | 100 000 |
| AP0113 | Création de réserves communes pour les Musées | 2 529 823 | 91 323 |
| | 1177 - Restaur. et conditionnement des oeuvres -Réserves des musées | 1 400 000 | 91 323 |
| | 680 - Création de réserves communes pour les Musées | 827 103 | |
| | 974 - Pôle de conservation des musées | 302 720 | |
| AP0035 | Réhabilitation des musées | 20 800 167 | 83 670 |

| N° prog | Crédits de paiement (C.P) | | | | | | | | Recettes escomptées (R.E) | | | | | | | |
|---------|---------------------------|--------------|-----------|-----------------------|-------------------|-----------|-----------|------------|---------------------------|------------|---------|-----------------------|-------------------|---------|---------|--------|
| | Mandaté 2004-2022 | Mandaté 2023 | CP 2024 | Variations CP BS 2024 | CP 2024 BS inclus | CP 2025 | CP 2026 | CP Ult | Titré 2004-2022 | Titré 2023 | RE 2024 | Variations RE BS 2024 | RE 2024 BS inclus | RE 2025 | RE 2026 | RE Ult |
| 957 | 437 391 | 15 724 | 5 130 | 111 | 5 241 | | | | 85 045 | | | | | | | |
| | 151 094 | 11 998 | | 1 630 | 1 630 | | | | | | | | | | | |
| | 151 094 | 11 998 | | 1 630 | 1 630 | | | | | | | | | | | |
| 1095 | 151 094 | 11 998 | | 1 630 | 1 630 | | | | | | | | | | | |
| | 16 640 534 | 9 296 137 | 2 795 324 | 160 000 | 2 955 324 | 3 942 230 | 1 094 915 | 18 826 201 | 5 476 993 | 33 908 | 36 317 | 13 768 | 50 084 | 462 578 | | |
| | 43 116 | 117 018 | 1 266 656 | -180 000 | 1 086 656 | 2 747 074 | 991 136 | | | | | 13 768 | 13 768 | 32 124 | | |
| 1376 | 25 344 | 116 154 | 766 656 | | 766 656 | 226 846 | | | | | | | | | | |
| 1377 | 17 772 | 864 | 400 000 | -280 000 | 120 000 | 1 495 228 | 216 136 | | | | | 13 768 | 13 768 | 32 124 | | |
| 1450 | | | 100 000 | 100 000 | 200 000 | 1 025 000 | 775 000 | | | | | | | | | |
| | 7 254 672 | 7 112 086 | 44 660 | 30 000 | 74 660 | 395 033 | | | 4 700 000 | | | | | 40 678 | | |
| 1194 | 6 430 200 | 5 776 639 | | | | 29 612 | | | 4 700 000 | | | | | 40 678 | | |
| 1229 | 824 472 | 1 335 447 | 44 660 | 30 000 | 74 660 | 365 421 | | | | | | | | | | |
| | 2 845 245 | 1 693 251 | 971 517 | 150 000 | 1 121 517 | 243 887 | | | 502 000 | 33 908 | 36 317 | | 36 317 | 389 775 | | |
| 1175 | 2 845 245 | 1 693 251 | 971 517 | 150 000 | 1 121 517 | 243 887 | | | 502 000 | 33 908 | 36 317 | | 36 317 | 389 775 | | |
| | 3 564 972 | 75 609 | 14 550 | 20 000 | 34 550 | 24 869 | | | 100 000 | | | | | | | |
| 1122 | 3 564 972 | 75 609 | 14 550 | 20 000 | 34 550 | 24 869 | | | 100 000 | | | | | | | |
| | 2 087 654 | 174 036 | 190 940 | -10 000 | 180 940 | 87 193 | | | 91 323 | | | | | | | |
| 1177 | 957 831 | 174 036 | 190 940 | -10 000 | 180 940 | 87 193 | | | 91 323 | | | | | | | |
| 680 | 827 103 | | | | | | | | | | | | | | | |
| 974 | 302 720 | | | | | | | | | | | | | | | |
| | 844 876 | 124 138 | 307 000 | 150 000 | 457 000 | 444 173 | 103 779 | 18 826 201 | 83 670 | | | | | | | |

| Références | | TOTAL | |
|--|---|-------------------|-------------------|
| | | Dépenses | Recettes |
| | 552 - Mises aux normes de sécurité et rénovation - Palais Rohan | 20 800 167 | 83 670 |
| AU14 - Médiathèques | | 6 376 640 | 660 895 |
| AP0261 | Travaux et équipements dans les médiathèques 2022-2025 | 5 110 000 | |
| | 1378 - Deux Rives SPL - Création d'une médiathèque | 4 500 000 | |
| | 1449 - Mise en sécurité et accessibilité de la médiathèque Neudorf | 610 000 | |
| AP0241 | Valorisation du fond patrimonial | 300 000 | 141 780 |
| | 1290 - Numérisation du fonds médiathèques | 300 000 | 141 780 |
| AP0210 | Travaux et équipements dans les médiathèques 2017-2020 | 600 786 | 445 940 |
| | 1256 - Travaux de réfection médiathèque Rue Kuhn CTL | 600 786 | 445 940 |
| AP0143 | Rétroconversion du fonds patrimonial | 365 854 | 73 175 |
| | 1171 - Rétroconversion du fonds patrimonial - phase 2 | 220 000 | |
| | 877 - Rétroconversion du fonds patrimonial - phase 1 | 145 854 | 73 175 |
| AU15 - Conservatoire à rayonnement régional | | 37 762 892 | 20 255 226 |
| AP0252 | Renouvellement des équipements du conservatoire | 1 685 000 | |
| | 1323 - Renouvellement du parc instrumental - pianos | 1 685 000 | |
| AP0043 | Cité de la musique et de la danse | 36 077 892 | 20 255 226 |
| | 1243 - Installations climatiques -Cité de la Musique et de la Danse | 5 885 000 | 322 118 |
| | 363 - Construction d'un nouveau conservatoire de musique | 27 324 260 | 19 928 066 |
| | 364 - Equipement du Conservatoire de musique | 2 344 327 | 5 041 |
| | 365 - Renouvellement du parc instrumental | 524 305 | |
| AU18 - Théâtre / Opéra du Rhin | | 23 472 515 | 400 992 |
| AP0139 | Projet Opéra | 23 472 515 | 400 992 |

| N° prog | Crédits de paiement (C.P) | | | | | | | | Recettes escomptées (R.E) | | | | | | | |
|---------|---------------------------|--------------|-----------|-----------------------|-------------------|-----------|-----------|------------|---------------------------|------------|---------|-----------------------|-------------------|---------|---------|--------|
| | Mandaté 2004-2022 | Mandaté 2023 | CP 2024 | Variations CP BS 2024 | CP 2024 BS inclus | CP 2025 | CP 2026 | CP Ult | Titre 2004-2022 | Titre 2023 | RE 2024 | Variations RE BS 2024 | RE 2024 BS inclus | RE 2025 | RE 2026 | RE Ult |
| 552 | 844 876 | 124 138 | 307 000 | 150 000 | 457 000 | 444 173 | 103 779 | 18 826 201 | 83 670 | | | | | | | |
| | 746 640 | 3 722 | 779 000 | -327 000 | 452 000 | 884 000 | 1 590 278 | 2 700 000 | 445 175 | | 177 940 | 37 780 | 215 720 | | | |
| | | | 500 000 | -280 000 | 220 000 | 740 000 | 1 450 000 | 2 700 000 | | | | | | | | |
| 1378 | | | | | | 350 000 | 1 450 000 | 2 700 000 | | | | | | | | |
| 1449 | | | 500 000 | -280 000 | 220 000 | 390 000 | | | | | | | | | | |
| | | 3 722 | 147 000 | -47 000 | 100 000 | 100 000 | 96 278 | | | | 104 000 | 37 780 | 141 780 | | | |
| 1290 | | 3 722 | 147 000 | -47 000 | 100 000 | 100 000 | 96 278 | | | | 104 000 | 37 780 | 141 780 | | | |
| | 600 786 | | | | | | | | 372 000 | | 73 940 | | 73 940 | | | |
| 1256 | 600 786 | | | | | | | | 372 000 | | 73 940 | | 73 940 | | | |
| | 145 854 | | 132 000 | | 132 000 | 44 000 | 44 000 | | 73 175 | | | | | | | |
| 1171 | | | 132 000 | | 132 000 | 44 000 | 44 000 | | | | | | | | | |
| 877 | 145 854 | | | | | | | | 73 175 | | | | | | | |
| | 32 731 024 | 55 060 | 1 226 609 | 524 504 | 1 751 112 | 2 240 696 | 350 000 | 635 000 | 20 255 226 | | | | | | | |
| | | | 325 496 | 24 504 | 350 000 | 350 000 | 350 000 | 635 000 | | | | | | | | |
| 1323 | | | 325 496 | 24 504 | 350 000 | 350 000 | 350 000 | 635 000 | | | | | | | | |
| | 32 731 024 | 55 060 | 901 112 | 500 000 | 1 401 112 | 1 890 696 | | | 20 255 226 | | | | | | | |
| 1243 | 2 538 132 | 55 060 | 901 112 | 500 000 | 1 401 112 | 1 890 696 | | | 322 118 | | | | | | | |
| 363 | 27 324 260 | | | | | | | | 19 928 066 | | | | | | | |
| 364 | 2 344 327 | | | | | | | | 5 041 | | | | | | | |
| 365 | 524 305 | | | | | | | | | | | | | | | |
| | 2 759 608 | 337 656 | 892 946 | -322 550 | 570 396 | 328 325 | 673 749 | 18 802 781 | 280 992 | 96 000 | 24 000 | | 24 000 | | | |
| | 2 759 608 | 337 656 | 892 946 | -322 550 | 570 396 | 328 325 | 673 749 | 18 802 781 | 280 992 | 96 000 | 24 000 | | 24 000 | | | |

| Références | | TOTAL | |
|---|---|--------------------|-------------------|
| | | Dépenses | Recettes |
| | 1137 - Mise en conformité et rénovation des ateliers de l'opéra | 1 340 000 | |
| | 878 - Etude de faisabilité d'un nouvel Opéra | 330 945 | 191 638 |
| | 907 - Mise en sécurité de l'Opéra | 1 761 570 | 209 354 |
| | 993 - Mise aux normes et rénovation patrimoniales de l'Opéra | 20 040 000 | |
| AU21 - Haute Ecole des Arts du Rhin - EPCC | | 19 789 200 | 2 944 732 |
| AP0208 | Manufacture | 18 029 200 | 2 914 000 |
| | 1173 - Composante ESAD - Manufacture | 14 700 000 | 2 914 000 |
| | 1237 - Composante ESADS/HEAR Acqu. foncière et trx dans la cour | 3 329 200 | |
| AP0190 | Travaux ESADS / HEAR 2015-2017 | 1 760 000 | 30 732 |
| | 1109 - Réfection de façade ESADS / HEAR | 1 760 000 | 30 732 |
| ENFANCE ET EDUCATION | | 451 892 981 | 49 475 305 |
| DE01 - Inscriptions et scolarité | | 10 604 144 | 160 587 |
| AP0270 | Participation Travaux Ecoles Privées Strasbourg | 604 144 | |
| | 1406 - Projets St Etienne et Doctrine Chrétienne | 604 144 | |
| AP0254 | Plan numérique des écoles | 10 000 000 | 160 587 |
| | 1340 - Plan numérique des écoles | 10 000 000 | 160 587 |
| DE03 - Patrimoine enfance et éducation | | 418 288 837 | 46 649 098 |
| AP0262 | Construction et rénov. Des bâtiments scolaires 2022-2026 | 4 000 000 | |
| | 1379 - GS Sturm Restaurant scolaire (capacité) | 4 000 000 | |
| AP0256 | Nouvelle Ecole Européenne | 42 000 000 | 25 310 000 |
| | 1356 - Extention Ecole Européenne | 42 000 000 | 25 310 000 |
| AP0249 | Réhabilitation thermique des écoles 2021-2026 | 86 441 632 | 800 031 |

| N° prog | Crédits de paiement (C.P) | | | | | | | | Recettes escomptées (R.E) | | | | | | | |
|---------|---------------------------|-------------------|-------------------|-----------------------|-------------------|-------------------|-------------------|--------------------|---------------------------|------------------|------------------|-----------------------|-------------------|------------------|------------------|-------------------|
| | Mandaté 2004-2022 | Mandaté 2023 | CP 2024 | Variations CP BS 2024 | CP 2024 BS inclus | CP 2025 | CP 2026 | CP Ult | Titre 2004-2022 | Titre 2023 | RE 2024 | Variations RE BS 2024 | RE 2024 BS inclus | RE 2025 | RE 2026 | RE Ult |
| 1137 | 592 138 | 6 525 | 382 587 | -180 000 | 202 587 | 40 000 | 198 749 | 300 000 | | | | | | | | |
| 878 | 180 945 | 84 225 | | 57 450 | 57 450 | 8 325 | | | 71 638 | 96 000 | 24 000 | | 24 000 | | | |
| 907 | 1 761 570 | | | | | | | | 209 354 | | | | | | | |
| 993 | 224 955 | 246 906 | 510 359 | -200 000 | 310 359 | 280 000 | 475 000 | 18 502 781 | | | | | | | | |
| | 10 671 294 | 3 505 644 | 2 501 431 | 920 000 | 3 421 431 | 1 510 831 | 400 000 | 280 000 | 798 113 | 165 600 | 1 406 200 | 574 819 | 1 981 019 | | | |
| | 9 736 662 | 3 504 708 | 2 376 999 | 1 000 000 | 3 376 999 | 1 410 831 | | | 767 381 | 165 600 | 1 406 200 | 574 819 | 1 981 019 | | | |
| 1173 | 6 703 462 | 3 433 708 | 2 300 499 | 1 000 000 | 3 300 499 | 1 262 331 | | | 767 381 | 165 600 | 1 406 200 | 574 819 | 1 981 019 | | | |
| 1237 | 3 033 200 | 71 000 | 76 500 | | 76 500 | 148 500 | | | | | | | | | | |
| | 934 632 | 936 | 124 432 | -80 000 | 44 432 | 100 000 | 400 000 | 280 000 | 30 732 | | | | | | | |
| 1109 | 934 632 | 936 | 124 432 | -80 000 | 44 432 | 100 000 | 400 000 | 280 000 | 30 732 | | | | | | | |
| | 119 860 885 | 29 813 815 | 30 711 246 | 706 218 | 31 417 464 | 36 592 360 | 38 320 559 | 195 887 899 | 9 509 308 | 3 111 551 | 6 900 834 | 383 165 | 7 283 999 | 4 636 592 | 3 676 430 | 21 257 425 |
| | 831 690 | 2 486 100 | 2 382 429 | | 2 382 429 | 2 236 417 | 2 585 079 | 82 429 | 90 000 | 70 587 | | | | | | |
| | 191 999 | 82 429 | 82 429 | | 82 429 | 82 429 | 82 429 | 82 429 | | | | | | | | |
| 1406 | 191 999 | 82 429 | 82 429 | | 82 429 | 82 429 | 82 429 | 82 429 | | | | | | | | |
| | 639 691 | 2 403 671 | 2 300 000 | | 2 300 000 | 2 153 988 | 2 502 650 | | 90 000 | 70 587 | | | | | | |
| 1340 | 639 691 | 2 403 671 | 2 300 000 | | 2 300 000 | 2 153 988 | 2 502 650 | | 90 000 | 70 587 | | | | | | |
| | 118 578 442 | 26 688 395 | 24 947 464 | 541 186 | 25 488 650 | 27 651 834 | 33 426 047 | 186 455 470 | 9 419 308 | 2 928 964 | 6 288 948 | 383 165 | 6 672 113 | 3 689 782 | 3 127 706 | 20 811 225 |
| | | | | | | 50 000 | 620 000 | 3 330 000 | | | | | | | | |
| 1379 | | | | | | 50 000 | 620 000 | 3 330 000 | | | | | | | | |
| | | 12 840 | 100 000 | | 100 000 | 600 000 | 1 100 000 | 40 187 160 | | 1 600 000 | 3 881 115 | | 3 881 115 | 927 592 | 2 231 595 | 16 669 698 |
| 1356 | | 12 840 | 100 000 | | 100 000 | 600 000 | 1 100 000 | 40 187 160 | | 1 600 000 | 3 881 115 | | 3 881 115 | 927 592 | 2231595 | 16 669 698 |
| | 1 982 620 | 1 697 516 | 2 822 212 | -529 000 | 2 293 212 | 5 413 909 | 15 454 000 | 59 600 377 | | 176 847 | 598 184 | | 598 184 | 25 000 | | |

| Références | | TOTAL | |
|---------------|---|-------------------|----------------|
| | | Dépenses | Recettes |
| | 1317 - GS Schwilgué Rénovation énergétique | 7 800 000 | |
| | 1318 - EM Meinau MES et Rénovation thermique | 3 025 000 | 800 031 |
| | 1344 - EM Branly Mise en sécurité et rénovation énergétique | 6 000 000 | |
| | 1345 - CPE 5 GS : Fischart-Niederau-Rosa Parks-Conseil des XV-Sturm | 32 000 000 | |
| | 1346 - GS Sturm Rénovation énergétique | 16 632 | |
| | 1349 - GS Robertsau rénovation énergétique | 22 400 000 | |
| | 1350 - GS Gliesberg Rénovation énergétique | 2 900 000 | |
| | 1351 - EM Gutenberg Rénovation énergétique | 3 300 000 | |
| | 1413 - GS Neufeld Rénovation énergétique | 3 000 000 | |
| | 1414 - GS Ziegelau Rénovation énergétique | 6 000 000 | |
| AP0243 | Végétalisation/Déminéralisation Territoire Ville Strasbourg | 800 000 | |
| | 1402 - Conduite de projet-Végétalisation et déminéralisation écoles | 800 000 | |
| AP0240 | Construction et rénov. des bâtiments scolaires 2020-2022 | 55 818 000 | 656 591 |
| | 1273 - Extension / Restructuration EM Gutenberg | 2 650 000 | 500 881 |
| | 1277 - Extension/Restructuration GS Stockfeld | 2 218 000 | |
| | 1316 - Adaptation Bacs Inox | 2 500 000 | |
| | 1325 - Extension / Restructuration EM Erckmann Chatrian | 7 200 000 | |
| | 1326 - EE Canardière Mise en sécurité | 2 000 000 | |
| | 1327 - EE Catherine Mise en sécurité | 2 000 000 | 155 710 |

| N° prog | Crédits de paiement (C.P) | | | | | | | | Recettes escomptées (R.E) | | | | | | | |
|---------|---------------------------|------------------|------------------|-----------------------|-------------------|------------------|-------------------|-------------------|---------------------------|----------------|---------|-----------------------|-------------------|---------------|---------|--------|
| | Mandaté 2004-2022 | Mandaté 2023 | CP 2024 | Variations CP BS 2024 | CP 2024 BS inclus | CP 2025 | CP 2026 | CP Ult | Titré 2004-2022 | Titré 2023 | RE 2024 | Variations RE BS 2024 | RE 2024 BS inclus | RE 2025 | RE 2026 | RE Ult |
| 1317 | 30 519 | 692 449 | 936 000 | -300 000 | 636 000 | 1 500 000 | 2 664 000 | 2 277 032 | | | | | | | | |
| 1318 | 1 946 311 | 714 569 | 286 212 | 71 000 | 357 212 | 6 909 | | | | 176 847 | 598 184 | | 598 184 | 25 000 | | |
| 1344 | 5 790 | 4 073 | 400 000 | | 400 000 | 827 000 | 2 670 000 | 2 093 137 | | | | | | | | |
| 1345 | | 864 | 700 000 | -300 000 | 400 000 | 2 040 000 | 5 000 000 | 24 559 136 | | | | | | | | |
| 1346 | | 16 632 | | | | | | | | | | | | | | |
| 1349 | | 268 929 | 500 000 | | 500 000 | 800 000 | 3 070 000 | 17 761 071 | | | | | | | | |
| 1350 | | | | | | | 50 000 | 2 850 000 | | | | | | | | |
| 1351 | | | | | | | | 3 300 000 | | | | | | | | |
| 1413 | | | | | | 90 000 | 1 000 000 | 1 910 000 | | | | | | | | |
| 1414 | | | | | | 150 000 | 1 000 000 | 4 850 000 | | | | | | | | |
| | | 227 189 | 200 115 | | 200 115 | 170 000 | 202 696 | | | | | | | | | |
| 1402 | | 227 189 | 200 115 | | 200 115 | 170 000 | 202 696 | | | | | | | | | |
| | 5 098 936 | 1 541 469 | 5 137 152 | -1 607 354 | 3 529 798 | 9 189 973 | 10 000 156 | 26 457 668 | 320 232 | 227 362 | | 54 499 | 54 499 | 54 499 | | |
| 1273 | 2 550 617 | 26 179 | 26 353 | | 26 353 | 46 851 | | | 320 232 | 180 649 | | | | | | |
| 1277 | 2 165 165 | 3 608 | 20 407 | | 20 407 | 28 820 | | | | | | | | | | |
| 1316 | 52 693 | 777 312 | 270 000 | 50 000 | 320 000 | 5 000 | | 1 344 995 | | | | | | | | |
| 1325 | 5 384 | 153 904 | 500 000 | 100 000 | 600 000 | 1 469 000 | 2 245 000 | 2 726 712 | | | | | | | | |
| 1326 | 8 654 | 23 856 | 506 000 | -300 000 | 206 000 | 1 250 000 | 511 489 | | | | | | | | | |
| 1327 | 44 296 | 344 035 | 1 168 392 | 92 646 | 1 261 038 | 350 632 | | | | 46 713 | | 54 499 | 54 499 | 54 499 | | |

| Références | | TOTAL | |
|---------------|---|-------------------|------------------|
| | | Dépenses | Recettes |
| | 1328 - EE Schumann Mise en sécurité | 2 000 000 | |
| | 1329 - Mise en sécurité et restructuration EE Branly | 2 000 000 | |
| | 1343 - Claus Restaurant scolaire et salle d'évolution St Joseph | 8 650 000 | |
| | 1401 - Deux Rives SPL Périscolaire Ecole starlette | 4 600 000 | |
| | 1412 - GS Jesuitenfeld Construction neuve | 20 000 000 | |
| AP0219 | Deuxième programme de renouvellement urbain (2019-2030) | 57 196 330 | 7 648 437 |
| | 1274 - NPNRU - Neuhof - GS Reuss Restaurant scolaire | 6 203 212 | 2 315 104 |
| | 1275 - NPNRU - Neuhof - GS Reuss Mise aux normes | 3 093 118 | |
| | 1276 - NPNRU - Hautepierre - GS Eléonore (Restaurant + Gymnase) | 26 900 000 | 5 333 333 |
| | 1451 - NPNRU - Elsau -GS Schongauer | 21 000 000 | |
| AP0214 | Participation restaurant scolaire Collège Truffaut | 734 861 | |
| | 1207 - Fonds de concours - rest. scol. Collège Truffaut Hautepierre | 734 861 | |
| AP0213 | Travaux divers dans les bâtiments scolaires 2018-2020 | 3 755 755 | |
| | 1205 - MOE Travaux phasés Education / Petite Enfance | 550 000 | |
| | 1206 - Installation sirènes attentat et visiophones dans les écoles | 3 205 755 | |
| AP0202 | Construction et rénovation des bâtiments scolaires 2016-2018 | 84 560 000 | 4 886 532 |
| | 1129 - Réfection et amgt fonctionnels EM Cronenbourg centre | 6 600 000 | |
| | 1131 - Nouveau GS Mentelin | 23 400 000 | 2 556 532 |
| | 1132 - Nouveau GS Meinau | 18 000 000 | 1 091 274 |
| | 1168 - Restauration scolaire Finkwiller + Extension | 7 850 000 | 142 254 |

| N° prog | Crédits de paiement (C.P) | | | | | | | | Recettes escomptées (R.E) | | | | | | | |
|---------|---------------------------|-------------------|-------------------|-----------------------|-------------------|------------------|------------------|-------------------|---------------------------|----------------|------------------|-----------------------|-------------------|------------------|----------------|------------------|
| | Mandaté 2004-2022 | Mandaté 2023 | CP 2024 | Variations CP BS 2024 | CP 2024 BS inclus | CP 2025 | CP 2026 | CP Ult | Titré 2004-2022 | Titré 2023 | RE 2024 | Variations RE BS 2024 | RE 2024 BS inclus | RE 2025 | RE 2026 | RE Ult |
| 1328 | 16 823 | 7 174 | 946 000 | -850 000 | 96 000 | 1 000 004 | 880 000 | | | | | | | | | |
| 1329 | 1 966 | 6 334 | 400 000 | -350 000 | 50 000 | 1 068 034 | 873 666 | | | | | | | | | |
| 1343 | 53 339 | 179 280 | 600 000 | | 600 000 | 2 766 632 | 2 360 000 | 2 690 749 | | | | | | | | |
| 1401 | 200 000 | | 500 000 | -300 000 | 200 000 | 555 000 | 1 400 000 | 2 245 000 | | | | | | | | |
| 1412 | | 19 788 | 200 000 | -50 000 | 150 000 | 650 000 | 1 730 000 | 17 450 212 | | | | | | | | |
| | 2 998 776 | 1 210 022 | 1 622 690 | -472 459 | 1 150 230 | 4 102 000 | 5 357 373 | 42 377 929 | | 463 021 | 1 000 000 | 251 667 | 1 251 667 | 896 111 | 896 111 | 4 141 527 |
| 1274 | 203 212 | 125 816 | 1 000 000 | -400 000 | 600 000 | 2 150 000 | 2 212 373 | 911 812 | | 463 021 | 500 000 | -315 000 | 185 000 | 185 000 | 185 000 | 1 297 083 |
| 1275 | 2 792 864 | 300 024 | 22 690 | -22 459 | 230 | | | | | | | | | | | |
| 1276 | 2 700 | 784 183 | 500 000 | | 500 000 | 1 452 000 | 2 145 000 | 22 016 117 | | | 500 000 | 566 667 | 1 066 667 | 711 111 | 711 111,11 | 2 844 444 |
| 1451 | | | 100 000 | -50 000 | 50 000 | 500 000 | 1 000 000 | 19 450 000 | | | | | | | | |
| | 734 861 | | | | | | | | | | | | | | | |
| 1207 | 734 861 | | | | | | | | | | | | | | | |
| | 3 243 957 | 67 437 | 300 603 | | 300 603 | 143 758 | | | | | | | | | | |
| 1205 | 139 025 | 32 613 | 288 202 | | 288 202 | 90 160 | | | | | | | | | | |
| 1206 | 3 104 933 | 34 824 | 12 400 | | 12 400 | 53 598 | | | | | | | | | | |
| | 36 255 624 | 13 501 820 | 11 836 847 | 2 000 000 | 13 836 847 | 5 771 549 | 691 822 | 14 502 337 | 2 086 327 | 334 476 | 809 649 | 77 000 | 886 649 | 1 579 080 | | |
| 1129 | 1 578 663 | | 50 642 | | 50 642 | 450 000 | 430 000 | 4 090 694 | | | | | | | | |
| 1131 | 7 880 988 | 4 746 749 | 6 000 000 | 1 000 000 | 7 000 000 | 3 205 016 | 55 605 | 511 642 | 783 577 | 97 717 | 538 189 | 77 000 | 615 189 | 1 060 050 | | |
| 1132 | 5 370 857 | 5 867 297 | 4 005 628 | 1 000 000 | 5 005 628 | 1 650 000 | 106 217 | | 425 712 | 230 276 | 65 712 | | 65 712 | 369 575 | | |
| 1168 | 5 805 681 | 1 470 803 | 536 478 | | 536 478 | 37 039 | | | 49 048 | | | | | 93 206 | | |

| Références | | TOTAL | |
|---|---|-------------------|------------------|
| | | Dépenses | Recettes |
| | 1169 - Restaurant GS Erkmann Chatrian + parachèv. MES/m aux normes | 4 660 000 | 1 028 738 |
| | 1170 - Restauration scolaire Schlutfeld | 4 850 000 | 6 483 |
| | 1203 - Ecole élémentaire Neuhof A | 10 000 000 | |
| | 1204 - Rénovation et mise en sécurité Ecole du Schlutfeld | 9 200 000 | 61 250 |
| AP0185 | Travaux divers dans les bâtiments scolaires 2015-2017 | 25 854 266 | 1 268 541 |
| | 1091 - Bâtiments modulaires - Augm capacité d'accueil des écoles | 15 500 000 | 408 500 |
| | 1127 - Pôle associatif Poteries | 4 954 266 | |
| | 1130 - Travaux de mise en sécurité/mise aux normes dans les écoles | 5 400 000 | 860 041 |
| AP0126 | Construction et rénovation des bâtiments scolaires 2009-2011 | 57 127 994 | 6 078 966 |
| | 793 - Mise en sécurité Gpe scolaire Hohberg | 20 050 000 | 2 277 284 |
| | 794 - Mise en sécurité et restructuration EE et EM Ampère | 9 928 146 | 1 162 007 |
| | 798 - Restructuration et extension EE et EM G.Doré | 20 100 000 | 2 576 821 |
| | 801 - Restructuration et extension école élémentaire Louvois | 7 049 848 | 62 854 |
| DE04 - Famille et petite enfance | | 23 000 000 | 2 665 620 |
| AP0237 | Construction et rénov. des équipts petite enfance 2020-2022 | 23 000 000 | 2 665 620 |
| | 1270 - Maison de la Petite Enfance Rue des Glacières | 3 700 000 | 663 620 |
| | 1272 - Nouvelle Maison de la Petite Enfance Robertsau Carpe Haute | 4 600 000 | 691 000 |
| | 1381 - Maison de l'Enfance Cronembourg | 5 100 000 | 831 000 |
| | 1382 - Relocalisation du site JE/HG rue de Flandre | 4 900 000 | 80 000 |
| | 1383 - Transformation du Jardin d'enfants Fritz en multi-accueil | 2 700 000 | 160 000 |

| N° prog | Crédits de paiement (C.P) | | | | | | | | Recettes escomptées (R.E) | | | | | | | |
|---------|---------------------------|------------------|------------------|-----------------------|-------------------|------------------|------------------|------------------|---------------------------|----------------|----------------|-----------------------|-------------------|----------------|----------------|----------------|
| | Mandaté 2004-2022 | Mandaté 2023 | CP 2024 | Variations CP BS 2024 | CP 2024 BS inclus | CP 2025 | CP 2026 | CP Ult | Titré 2004-2022 | Titré 2023 | RE 2024 | Variations RE BS 2024 | RE 2024 BS inclus | RE 2025 | RE 2026 | RE Ult |
| 1169 | 4 160 682 | 321 084 | 150 943 | | 150 943 | 27 292 | | | 822 990 | | 205 748 | | 205 748 | | | |
| 1170 | 4 608 226 | 94 808 | 93 157 | | 93 157 | 53 809 | | | | 6 483 | | | | | | |
| 1203 | | | | | | | 100 000 | 9 900 000 | | | | | | | | |
| 1204 | 6 850 527 | 1 001 080 | 1 000 000 | | 1 000 000 | 348 394 | | | 5 000 | | | | | 56 250 | | |
| | 18 783 484 | 3 021 315 | 1 629 093 | 550 000 | 2 179 093 | 1 870 374 | | | 1 039 093 | 125 698 | | | | 103 750 | | |
| 1091 | 9 012 481 | 2 950 317 | 1 397 007 | 700 000 | 2 097 007 | 1 440 194 | | | 408 500 | | | | | | | |
| 1127 | 4 926 029 | 28 237 | | | | | | | | | | | | | | |
| 1130 | 4 844 974 | 42 760 | 232 085 | -150 000 | 82 085 | 430 180 | | | 630 593 | 125 698 | | | | 103 750 | | |
| | 49 480 184 | 5 408 787 | 1 298 752 | 600 000 | 1 898 752 | 340 271 | | | 5 973 656 | 1 560 | | | | 103 750 | | |
| 793 | 16 525 701 | 2 382 370 | 782 036 | 200 000 | 982 036 | 159 893 | | | 2 173 534 | | | | | 103 750 | | |
| 794 | 9 885 741 | | 12 000 | | 12 000 | 30 405 | | | 1 162 007 | | | | | | | |
| 798 | 16 045 856 | 3 005 739 | 504 716 | 400 000 | 904 716 | 143 689 | | | 2 575 261 | 1 560 | | | | | | |
| 801 | 7 022 887 | 20 678 | | | | 6 284 | | | 62 854 | | | | | | | |
| | 450 752 | 639 320 | 3 381 353 | 165 032 | 3 546 385 | 6 704 110 | 2 309 433 | 9 350 000 | | 112 000 | 611 886 | | 611 886 | 946 810 | 548 724 | 446 200 |
| | 450 752 | 639 320 | 3 381 353 | 165 032 | 3 546 385 | 6 704 110 | 2 309 433 | 9 350 000 | | 112 000 | 611 886 | | 611 886 | 946 810 | 548 724 | 446 200 |
| 1270 | 170 136 | 64 968 | 700 000 | 515 032 | 1 215 032 | 2 149 864 | 100 000 | | | | 179 886 | | 179 886 | 379 810 | 103924 | |
| 1272 | 195 331 | 84 367 | 661 353 | -150 000 | 511 353 | 2 553 316 | 1 255 633 | | | | 300 000 | | 300 000 | 391 000 | | |
| 1381 | | | | | | 100 000 | 500 000 | 4 500 000 | | | | | | 20 000 | 444800 | 366 200 |
| 1382 | | | | | | | 50 000 | 4 850 000 | | | | | | | | 80 000 |
| 1383 | 79 973 | 488 785 | 1 600 000 | | 1 600 000 | 531 242 | | | | 112 000 | 32 000 | | 32 000 | 16 000 | | |

| Références | | TOTAL | |
|--|---|--------------------|-------------------|
| | | Dépenses | Recettes |
| | 1384 - Transformation du Jardin d'enfants Bâle en multi-accueil | 2 000 000 | 240 000 |
| POPULATION, ELECTIONS ET CULTES | | 16 481 699 | 321 838 |
| AT03 - Mission relations avec les cultes et mémoire | | 15 824 499 | 321 838 |
| AP0248 | Travaux dans les édifices cultuels et presbytères 2021-2026 | 10 000 000 | 161 382 |
| | 1352 - Renovation Façades et toitures St-Pierre le jeune Protestant | 10 000 000 | 161 382 |
| AP0012 | Travaux dans les édifices cultuels et presbytères | 5 824 499 | 160 456 |
| | 186 - Edifices cultuels et presbytères | 5 824 499 | 160 456 |
| AU06 - Funéraire | | 657 200 | |
| AP0276 | Travaux dans les cimetières | 657 200 | |
| | 1433 - Travaux cimetière nord | 657 200 | |
| SOLIDARITE SANTE JEUNESSE | | 10 455 950 | 3 108 836 |
| AS02 - Action sociale de proximité | | 9 435 469 | 3 108 836 |
| AP0228 | Maison du Sport Santé | 7 000 000 | 1 015 982 |
| | 1245 - Maison du Sport Santé | 7 000 000 | 1 015 982 |
| AP0198 | Construction et rénovation des CMS 2016-2018 | 2 435 469 | 2 092 854 |
| | 1124 - Maison des services Conseil des XV | 2 435 469 | 2 092 854 |
| AS03 - Insertion | | 20 482 | |
| AP0144 | Aménagements urbains | 20 482 | |
| | 883 - ANRU Neuhof - Extension du bâtiment Scoproxim | 20 482 | |
| AS05 - Santé et Autonomie | | 1 000 000 | |
| AP0250 | Maison urbaine de la santé de Hautepierre | 1 000 000 | |
| | 1314 - Création d'une maison urbaine de la santé à Hautepierre | 1 000 000 | |
| SPORTS | | 124 854 413 | 17 014 544 |

| N° prog | Crédits de paiement (C.P) | | | | | | | | Recettes escomptées (R.E) | | | | | | | |
|---------|---------------------------|--------------|-----------|-----------------------|-------------------|------------|------------|------------|---------------------------|------------|-----------|-----------------------|-------------------|-----------|---------|---------|
| | Mandaté 2004-2022 | Mandaté 2023 | CP 2024 | Variations CP BS 2024 | CP 2024 BS inclus | CP 2025 | CP 2026 | CP Ult | Titre 2004-2022 | Titre 2023 | RE 2024 | Variations RE BS 2024 | RE 2024 BS inclus | RE 2025 | RE 2026 | RE Ult |
| 1384 | 5 312 | 1 200 | 420 000 | -200 000 | 220 000 | 1 369 688 | 403 800 | | | | 100 000 | | 100 000 | 140 000 | | |
| | 3 563 037 | 435 730 | 677 371 | -88 350 | 589 021 | 1 283 649 | 1 730 783 | 8 879 479 | 136 478 | 23 977 | | 48 415 | 48 415 | 112 967 | | |
| | 3 563 037 | 274 612 | 537 371 | -250 000 | 287 371 | 1 100 000 | 1 720 000 | 8 879 479 | 136 478 | 23 977 | | 48 415 | 48 415 | 112 967 | | |
| | 16 135 | 14 663 | 356 000 | -150 000 | 206 000 | 800 000 | 1 220 000 | 7 743 202 | | | | 48 415 | 48 415 | 112 967 | | |
| 1352 | 16 135 | 14 663 | 356 000 | -150 000 | 206 000 | 800 000 | 1 220 000 | 7 743 202 | | | | 48 415 | 48 415 | 112 967 | | |
| | 3 546 902 | 259 950 | 181 371 | -100 000 | 81 371 | 300 000 | 500 000 | 1 136 276 | 136 478 | 23 977 | | | | | | |
| 186 | 3 546 902 | 259 950 | 181 371 | -100 000 | 81 371 | 300 000 | 500 000 | 1 136 276 | 136 478 | 23 977 | | | | | | |
| | | 161 117 | 140 000 | 161 650 | 301 650 | 183 649 | 10 783 | | | | | | | | | |
| | | 161 117 | 140 000 | 161 650 | 301 650 | 183 649 | 10 783 | | | | | | | | | |
| 1433 | | 161 117 | 140 000 | 161 650 | 301 650 | 183 649 | 10 783 | | | | | | | | | |
| | 5 617 918 | 2 367 920 | 1 265 237 | -8 057 | 1 257 180 | 1 212 932 | | | 2 001 028 | | 600 160 | 507 649 | 1 107 809 | | | |
| | 5 597 436 | 2 367 920 | 1 265 237 | -8 057 | 1 257 180 | 212 932 | | | 2 001 028 | | 600 160 | 507 649 | 1 107 809 | | | |
| | 3 173 456 | 2 356 432 | 1 257 180 | | 1 257 180 | 212 932 | | | 458 334 | | 50 000 | 507 649 | 557 649 | | | |
| 1245 | 3 173 456 | 2 356 432 | 1 257 180 | | 1 257 180 | 212 932 | | | 458 334 | | 50 000 | 507 649 | 557 649 | | | |
| | 2 423 980 | 11 488 | 8 057 | -8 057 | | | | | 1 542 694 | | 550 160 | | 550 160 | | | |
| 1124 | 2 423 980 | 11 488 | 8 057 | -8 057 | | | | | 1 542 694 | | 550 160 | | 550 160 | | | |
| | 20 482 | | | | | | | | | | | | | | | |
| | 20 482 | | | | | | | | | | | | | | | |
| 883 | 20 482 | | | | | | | | | | | | | | | |
| | | | | | | 1 000 000 | | | | | | | | | | |
| | | | | | | 1 000 000 | | | | | | | | | | |
| 1314 | | | | | | 1 000 000 | | | | | | | | | | |
| | 25 480 904 | 9 097 463 | 9 487 207 | 44 000 | 9 531 207 | 13 425 952 | 19 304 718 | 48 014 168 | 7 073 689 | 1 833 713 | 3 688 790 | -1 049 032 | 2 639 758 | 4 199 049 | 885 000 | 383 333 |

| Références | | TOTAL | |
|----------------------|--|--------------------|-------------------|
| | | Dépenses | Recettes |
| SJ00 - Sports | | 124 854 413 | 17 014 544 |
| AP0283 | Deux Rives SPL Zone sportive du Port du Rhin | 900 000 | 200 000 |
| | <i>1457 - Deux Rives SPL Zone sportive du Port du Rhin</i> | <i>900 000</i> | <i>200 000</i> |
| AP0229 | Construction/rénovation des équipements sportifs 2019-2023 | 51 454 000 | 3 625 000 |
| | <i>1246 - Gymnase Karine</i> | <i>4 420 000</i> | <i>2 280 000</i> |
| | <i>1281 - Rénovation du stade de la Meinau (participation VDS)</i> | <i>18 800 000</i> | |
| | <i>1282 - Gymnase du centre sportif Robertsau</i> | <i>2 800 000</i> | <i>734 000</i> |
| | <i>1283 - Club house Stade Jean Nicolas Muller</i> | <i>900 000</i> | |
| | <i>1284 - Travaux CS Ouest</i> | <i>2 009 000</i> | <i>500 000</i> |
| | <i>1334 - Gymnase Sturm</i> | <i>3 000 000</i> | |
| | <i>1335 - NPNRU - Cronembourg - Excès rieth</i> | <i>1 600 000</i> | <i>111 000</i> |
| | <i>1336 - Plan de rénovation des vestiaires des stades de Football</i> | <i>2 700 000</i> | |
| | <i>1337 - Déploiements équipements sportifs de plein air</i> | <i>1 491 000</i> | |
| | <i>1387 - NPNRU - Meinau - Baggersee - Ilot sportif sud</i> | <i>1 500 000</i> | |
| | <i>1415 - Restructuration Eaux Vives</i> | <i>5 000 000</i> | |
| | <i>1418 - CPE Gymnases Musau et Ampère</i> | <i>7 234 000</i> | |
| AP0219 | Deuxième programme de renouvellement urbain (2019-2030) | 28 500 000 | 1 791 667 |
| | <i>1416 - NPNRU - Neuhof - Gymnase Solignac</i> | <i>8 000 000</i> | <i>1 041 667</i> |
| | <i>1417 - NPNRU - HautePierre - Complexe sportif Brigitte</i> | <i>6 500 000</i> | <i>750 000</i> |
| | <i>1453 - NPNRU - Elsau -Gymnase et Restaurant Schongauer type C</i> | <i>14 000 000</i> | |

| N° prog | Crédits de paiement (C.P) | | | | | | | | Recettes escomptées (R.E) | | | | | | | |
|---------|---------------------------|--------------|-----------|-----------------------|-------------------|------------|------------|------------|---------------------------|------------|-----------|-----------------------|-------------------|-----------|---------|---------|
| | Mandaté 2004-2022 | Mandaté 2023 | CP 2024 | Variations CP BS 2024 | CP 2024 BS inclus | CP 2025 | CP 2026 | CP Ult | Titre 2004-2022 | Titre 2023 | RE 2024 | Variations RE BS 2024 | RE 2024 BS inclus | RE 2025 | RE 2026 | RE Ult |
| | 25 480 904 | 9 097 463 | 9 487 207 | 44 000 | 9 531 207 | 13 425 952 | 19 304 718 | 48 014 168 | 7 073 689 | 1 833 713 | 3 688 790 | -1 049 032 | 2 639 758 | 4 199 049 | 885 000 | 383 333 |
| | | | 900 000 | | 900 000 | | | | | | 200 000 | | 200 000 | | | |
| 1457 | | | 900 000 | | 900 000 | | | | | | 200 000 | | 200 000 | | | |
| | 5 582 115 | 3 972 672 | 4 824 918 | -246 000 | 4 578 918 | 7 753 425 | 10 939 068 | 18 627 802 | 669 850 | 294 650 | 800 400 | -160 900 | 639 500 | 1 961 000 | 60 000 | |
| 1246 | 940 243 | 864 | 285 265 | -85 000 | 200 265 | 921 771 | 1 749 068 | 607 788 | 105 000 | | 406 000 | -41 000 | 365 000 | 1 810 000 | | |
| 1281 | | 3 133 333 | 3 066 600 | | 3 066 600 | 3 100 000 | 3 100 000 | 6 400 067 | | | | | | | | |
| 1282 | 2 225 014 | 400 663 | 99 986 | | 99 986 | 74 337 | | | 314 850 | 294 650 | 84 400 | -59 900 | 24 500 | 100 000 | | |
| 1283 | 844 581 | 16 227 | 15 343 | | 15 343 | 23 850 | | | | | | | | | | |
| 1284 | 1 572 277 | 377 533 | 50 190 | 9 000 | 59 190 | | | | 250 000 | | 250 000 | | 250 000 | | | |
| 1334 | | | 100 000 | -100 000 | | 100 000 | 500 000 | 2 400 000 | | | | | | | | |
| 1335 | | | 400 000 | 50 000 | 450 000 | 500 000 | 300 000 | 350 000 | | | 60 000 | -60 000 | | 51 000 | 60 000 | |
| 1336 | | | 200 000 | | 200 000 | 400 000 | 400 000 | 1 700 000 | | | | | | | | |
| 1337 | | 24 884 | 257 533 | | 257 533 | 333 467 | 750 000 | 125 116 | | | | | | | | |
| 1387 | | | | | | 100 000 | 200 000 | 1 200 000 | | | | | | | | |
| 1415 | | 5 248 | 150 000 | -50 000 | 100 000 | 400 000 | 890 000 | 3 604 752 | | | | | | | | |
| 1418 | | 13 922 | 200 000 | -70 000 | 130 000 | 1 800 000 | 3 050 000 | 2 240 078 | | | | | | | | |
| | | | 200 000 | -50 000 | 150 000 | 1 350 000 | 2 900 000 | 24 100 000 | | | 750 000 | -750 000 | | 583 333 | 825 000 | 383 333 |
| 1416 | | | 100 000 | -50 000 | 50 000 | 400 000 | 1 300 000 | 6 250 000 | | | | | | 208 333 | 450 000 | 383 333 |
| 1417 | | | | 50 000 | 50 000 | 550 000 | 1 000 000 | 4 900 000 | | | 750 000 | -750 000 | | 375 000 | 375 000 | |
| 1453 | | | 100 000 | -50 000 | 50 000 | 400 000 | 600 000 | 12 950 000 | | | | | | | | |

| Références | | TOTAL | |
|--------------------------------------|--|-------------------|-------------------|
| | | Dépenses | Recettes |
| AP0206 | Construction et rénovation des gymnases 2016-2018 | 18 590 000 | 4 771 626 |
| | <i>1153 - NPNRU - Meinau - Gymnase Canardière</i> | <i>4 500 000</i> | <i>2 368 626</i> |
| | <i>1182 - Rénovation et extension Salle de Gym. Le Grand (Neudorf)</i> | <i>8 490 000</i> | <i>1 049 900</i> |
| | <i>1222 - Gymnase Conseil des XV et annexe</i> | <i>5 600 000</i> | <i>1 353 100</i> |
| AP0205 | Construction/rénovation des équipements sportifs 2016-2018 | 25 410 413 | 6 626 251 |
| | <i>1150 - Terrain synthétique et vestiaire stade Exès (Cronenbourg)</i> | <i>2 319 175</i> | <i>1 620 147</i> |
| | <i>1152 - Mise en sécurité du Hall Nicolas Muller - Dernière tranche</i> | <i>2 072 706</i> | <i>922 594</i> |
| | <i>1183 - Centre Sportif Sud</i> | <i>3 000 000</i> | |
| | <i>1185 - NPNRU - Neuhof - Stade Walter</i> | <i>2 765 000</i> | <i>1 462 965</i> |
| | <i>1186 - Terrains de football synthétiques</i> | <i>10 203 531</i> | <i>754 771</i> |
| | <i>1187 - Vestiaires Stade Vauban</i> | <i>1 000 000</i> | |
| | <i>1223 - NPNRU - Salle de boxe et gymnase de Vinci - Elsau</i> | <i>4 050 000</i> | <i>1 865 774</i> |
| EVENEMENTS ET VIE ASSOCIATIVE | | 46 471 004 | 12 366 782 |
| DL03 - Vie associative | | 46 471 004 | 12 366 782 |
| AP0263 | Interventions de première urgence 2022-2027 | 8 900 000 | 4 000 000 |
| | <i>1386 - Relocalis. centre hébergement urgence Accueil jour annexe HEAR</i> | <i>7 900 000</i> | <i>4 000 000</i> |
| | <i>1419 - Occupation intercalaire</i> | <i>1 000 000</i> | |
| AP0219 | Deuxième programme de renouvellement urbain (2019-2030) | 24 250 000 | 3 883 510 |
| | <i>1278 - NPNRU - Cronenbourg - Rénovation CSC Aquarium</i> | <i>2 500 000</i> | <i>728 100</i> |
| | <i>1279 - NPNRU - Neuhof - CSC Ziegelwasser</i> | <i>5 000 000</i> | <i>2 160 425</i> |

| N° prog | Crédits de paiement (C.P) | | | | | | | | Recettes escomptées (R.E) | | | | | | | |
|---------|---------------------------|--------------|-----------|-----------------------|-------------------|-----------|-----------|------------|---------------------------|------------|-----------|-----------------------|-------------------|-----------|-----------|-----------|
| | Mandaté 2004-2022 | Mandaté 2023 | CP 2024 | Variations CP BS 2024 | CP 2024 BS inclus | CP 2025 | CP 2026 | CP Ult | Titré 2004-2022 | Titré 2023 | RE 2024 | Variations RE BS 2024 | RE 2024 BS inclus | RE 2025 | RE 2026 | RE Ult |
| | 8 010 558 | 3 884 216 | 1 714 439 | 540 000 | 2 254 439 | 2 487 300 | 1 953 488 | | 1 997 212 | 943 949 | 500 000 | 477 364 | 977 364 | 853 100 | | |
| 1153 | 3 845 511 | 176 622 | 324 734 | | 324 734 | 153 134 | | | 1 802 212 | 549 134 | | 17 280 | 17 280 | | | |
| 1182 | 4 050 818 | 3 494 818 | 404 364 | 540 000 | 944 364 | | | | 195 000 | 394 816 | | 460 084 | 460 084 | | | |
| 1222 | 114 229 | 212 775 | 985 342 | | 985 342 | 2 334 166 | 1 953 488 | | | | 500 000 | | 500 000 | 853 100 | | |
| | 11 888 232 | 1 240 575 | 1 847 851 | -200 000 | 1 647 851 | 1 835 227 | 3 512 162 | 5 286 366 | 4 406 627 | 595 114 | 1 438 390 | -615 496 | 822 894 | 801 616 | | |
| 1150 | 2 311 860 | 7 315 | | | | | | | 1 025 033 | 595 114 | 615 496 | -615 496 | | | | |
| 1152 | 2 006 361 | 42 334 | | | | 24 012 | | | 922 594 | | | | | | | |
| 1183 | | | | | | | 20 000 | 2 980 000 | | | | | | | | |
| 1185 | 1 965 923 | 51 785 | 530 000 | | 530 000 | 217 292 | | | 962 965 | | 250 000 | | 250 000 | 250 000 | | |
| 1186 | 2 960 369 | 43 634 | 1 009 000 | -200 000 | 809 000 | 1 592 000 | 3 492 162 | 1 306 366 | 754 771 | | | | | | | |
| 1187 | | | | | | | | 1 000 000 | | | | | | | | |
| 1223 | 2 643 718 | 1 095 508 | 308 851 | | 308 851 | 1 924 | | | 741 264 | | 572 894 | | 572 894 | 551 616 | | |
| | 11 819 856 | 771 721 | 2 093 437 | -183 094 | 1 910 343 | 3 994 806 | 6 720 664 | 21 253 614 | 3 588 921 | 852 979 | 2 454 601 | -961 144 | 1 493 458 | 3 054 685 | 1 964 585 | 1 412 155 |
| | 11 819 856 | 771 721 | 2 093 437 | -183 094 | 1 910 343 | 3 994 806 | 6 720 664 | 21 253 614 | 3 588 921 | 852 979 | 2 454 601 | -961 144 | 1 493 458 | 3 054 685 | 1 964 585 | 1 412 155 |
| | | 36 843 | 410 000 | -100 000 | 310 000 | 650 000 | 2 280 000 | 5 623 157 | | | 1 000 000 | | 1 000 000 | 1 700 000 | 1 000 000 | 300 000 |
| 1386 | | 36 843 | 200 000 | -100 000 | 100 000 | 450 000 | 2 080 000 | 5 233 157 | | | 1 000 000 | | 1 000 000 | 1 700 000 | 1000000 | 300 000 |
| 1419 | | | 210 000 | | 210 000 | 200 000 | 200 000 | 390 000 | | | | | | | | |
| | 139 538 | 380 161 | 1 305 820 | -50 000 | 1 255 820 | 2 978 995 | 4 116 818 | 15 378 668 | | | 1 143 250 | -691 165 | 452 085 | 1 354 685 | 964 585 | 1 112 155 |
| 1278 | 64 227 | 78 276 | 870 000 | | 870 000 | 1 019 815 | 467 682 | | | | 150 000 | 70 000 | 220 000 | 508 100 | | |
| 1279 | | 255 150 | 105 820 | | 105 820 | 894 180 | 2 430 000 | 1 314 850 | | | 662 250 | -430 165 | 232 085 | 692 085 | 772085 | 464 170 |

| Références | | TOTAL | |
|--|--|--------------------|------------------|
| | | Dépenses | Recettes |
| | 1280 - NPNRU - Cronenbourg - Pôle d'équipement | 14 800 000 | 500 000 |
| | 1315 - NPNRU - Meinau - Ludothèque "je joue, je vie" | 900 000 | 247 485 |
| | 1385 - NPNRU Neuhof - Restructurat° CLJ/Pôle Educat° environnement | 1 050 000 | 247 500 |
| AP0187 | Construction et rénovation des CSC 2015-2017 | 10 990 560 | 3 571 856 |
| | 1094 - Rénovation et mises aux normes des CSC | 4 244 000 | 975 323 |
| | 1155 - Maison de service du Port du Rhin (1ère Phase) | 3 560 000 | 1 850 833 |
| | 1189 - Mise aux normes CSC Elsau | 3 186 560 | 745 700 |
| AP0185 | Travaux divers dans les bâtiments scolaires 2015-2017 | | 402 935 |
| | 1189 - Mise aux normes CSC Elsau | | 402 935 |
| AP0144 | Aménagements urbains | 2 330 444 | 508 481 |
| | 1112 - ANRU Neuhof - Manège Solignac | 2 330 444 | 508 481 |
| FINANCES, PARTENARIATS, PATRIMOINE ET LOGISTIQUE DURABLES | | | |
| ARCHITECTURE ET PATRIMOINE | | 242 104 685 | 6 949 805 |
| CP00 - Architecture et patrimoine | | 2 200 000 | |
| AP0235 | Maisons de Services Publics | 2 200 000 | |
| | 1267 - Maison de service Boecklin Robertsau | 2 200 000 | |
| CP71 - Gestion et inventaire du patrimoine bâti | | 234 144 285 | 6 949 805 |
| AP0278 | Travaux/rénovation dans les Immeubles Municipaux 2024-2028 | 49 600 000 | |
| | 1444 - Immeuble quai fustel | 2 000 000 | |
| | 1445 - Process Energie : automatismes et petits travaux | 2 300 000 | |
| | 1446 - Raccordement des bâtiments au chauffage urbain | 20 000 000 | |

| N° prog | Crédits de paiement (C.P) | | | | | | | | Recettes escomptées (R.E) | | | | | | | |
|---------|---------------------------|------------------|-------------------|-----------------------|-------------------|-------------------|-------------------|--------------------|---------------------------|----------------|----------------|-----------------------|-------------------|----------------|----------------|---------|
| | Mandaté 2004-2022 | Mandaté 2023 | CP 2024 | Variations CP BS 2024 | CP 2024 BS inclus | CP 2025 | CP 2026 | CP Ult | Titre 2004-2022 | Titre 2023 | RE 2024 | Variations RE BS 2024 | RE 2024 BS inclus | RE 2025 | RE 2026 | RE Ult |
| 1280 | 75 311 | 45 872 | 150 000 | -50 000 | 100 000 | 335 000 | 500 000 | 13 743 818 | | | 100 000 | -100 000 | | 50 000 | | 450 000 |
| 1315 | | | 80 000 | | 80 000 | 270 000 | 230 000 | 320 000 | | | 142 500 | -142 500 | | 55 000 | 93500 | 98 985 |
| 1385 | | 864 | 100 000 | | 100 000 | 460 000 | 489 136 | | | | 88 500 | -88 500 | | 49 500 | 99000 | 99 000 |
| | 9 349 874 | 354 717 | 377 617 | -33 094 | 344 523 | 365 811 | 323 846 | 251 789 | 3 080 440 | 450 044 | 311 351 | -269 979 | 41 373 | | | |
| 1094 | 3 007 590 | 41 211 | 319 564 | | 319 564 | 300 000 | 323 846 | 251 789 | 899 923 | 75 400 | | | | | | |
| 1155 | 3 222 124 | 251 189 | 20 876 | | 20 876 | 65 811 | | | 1 434 817 | 374 644 | 191 351 | -149 979 | 41 373 | | | |
| 1189 | 3 120 160 | 62 317 | 37 177 | -33 094 | 4 083 | | | | 745 700 | | 120 000 | -120 000 | | | | |
| | | | | | | | | | | 402 935 | | | | | | |
| 1189 | | | | | | | | | | 402 935 | | | | | | |
| | 2 330 444 | | | | | | | | 508 481 | | | | | | | |
| 1112 | 2 330 444 | | | | | | | | 508 481 | | | | | | | |
| | | | | | | | | | | | | | | | | |
| | 42 128 696 | 9 681 963 | 15 119 256 | 1 450 215 | 16 569 471 | 25 588 100 | 27 024 293 | 121 112 163 | 3 916 564 | 500 764 | 956 745 | 759 197 | 1 715 941 | 524 332 | 292 204 | |
| | | | | | | | | 2 200 000 | | | | | | | | |
| | | | | | | | | 2 200 000 | | | | | | | | |
| 1267 | | | | | | | | 2 200 000 | | | | | | | | |
| | 41 093 302 | 9 190 396 | 14 219 199 | 750 215 | 14 969 414 | 24 044 718 | 25 934 293 | 118 912 163 | 3 916 564 | 500 764 | 956 745 | 759 197 | 1 715 941 | 524 332 | 292 204 | |
| | | | 2 200 000 | | 2 200 000 | 7 000 000 | 10 535 400 | 29 864 600 | | | | | | | | |
| 1444 | | | 100 000 | | 100 000 | 400 000 | 500 000 | 1 000 000 | | | | | | | | |
| 1445 | | | 500 000 | | 500 000 | 900 000 | 700 000 | 200 000 | | | | | | | | |
| 1446 | | | 1 000 000 | | 1 000 000 | 2 100 000 | 2 000 000 | 14 900 000 | | | | | | | | |

| Références | | TOTAL | |
|---------------|---|-------------------|------------------|
| | | Dépenses | Recettes |
| | 1447 - Réaménagement bâtiment 5 place du Château | 7 700 000 | |
| | 1448 - CPE Pôle Sud - Olympe de Gouges - Belin Stoltz | 17 600 000 | |
| AP0259 | Travaux/rénovation dans les immeubles municipaux 2022-2027 | 4 650 000 | |
| | 1372 - Rénovation du Palais des Fêtes 3ème tranche | 1 800 000 | |
| | 1373 - Réfections Logements de service | 1 700 000 | |
| | 1420 - Deux Rives SPL Salle polyvalente | 1 150 000 | |
| AP0255 | Maîtrise d'ouvrage déléguée /Gestion du patrimoine 2021-2025 | 16 000 000 | |
| | 1332 - Maîtrise d'ouvrage déléguée / Ville de Strasbourg | 16 000 000 | |
| AP0236 | Participation VDS à la rénovation du CA | 60 000 000 | |
| | 1268 - Contribution VDS à la rénovation du CA | 60 000 000 | |
| AP0235 | Maisons de Services Publics | 10 600 000 | |
| | 1330 - NPNRU - Elsau - Maison des services publics | 5 100 000 | |
| | 1331 - Nouvelle maison des services Koenigshoffen | 5 500 000 | |
| AP0226 | Travaux/rénovation dans les Immeubles Municipaux 2019-2023 | 16 893 900 | |
| | 1241 - Rénovation immeuble 18 rue de lausanne | 3 380 000 | |
| | 1261 - Réaménagement Parc Kayserguet | 638 900 | |
| | 1269 - Rénovation énergétique du patrimoine municipal | 12 875 000 | |
| AP0221 | Campagne diagnostic amiante | 980 000 | |
| | 1219 - Campagne diagnostics amiante bâtiments municipaux | 980 000 | |
| AP0220 | QPV RU - Construction d'équipements de proximité | 3 406 211 | 1 229 104 |
| | 1217 - NPNRU - HautePierre - Services publics | 2 414 579 | 570 500 |

| N° prog | Crédits de paiement (C.P) | | | | | | | | Recettes escomptées (R.E) | | | | | | | |
|---------|---------------------------|----------------|------------------|-----------------------|-------------------|------------------|------------------|-------------------|---------------------------|------------|----------------|-----------------------|-------------------|---------|---------|--------|
| | Mandaté 2004-2022 | Mandaté 2023 | CP 2024 | Variations CP BS 2024 | CP 2024 BS inclus | CP 2025 | CP 2026 | CP Ult | Titré 2004-2022 | Titré 2023 | RE 2024 | Variations RE BS 2024 | RE 2024 BS inclus | RE 2025 | RE 2026 | RE Ult |
| 1447 | | | 100 000 | | 100 000 | 1 100 000 | 2 000 000 | 4 500 000 | | | | | | | | |
| 1448 | | | 500 000 | | 500 000 | 2 500 000 | 5 335 400 | 9 264 600 | | | | | | | | |
| | 85 571 | 824 995 | 755 000 | | 755 000 | 576 261 | 1 012 961 | 1 395 212 | | | | | | | | |
| 1372 | | 4 788 | 100 000 | | 100 000 | 150 000 | 150 000 | 1 395 212 | | | | | | | | |
| 1373 | 85 571 | 166 774 | 600 000 | | 600 000 | 392 638 | 455 017 | | | | | | | | | |
| 1420 | | 653 433 | 55 000 | | 55 000 | 33 623 | 407 944 | | | | | | | | | |
| | 1 291 405 | 919 230 | 2 025 000 | 1 000 000 | 3 025 000 | 4 140 270 | 3 000 000 | 3 624 095 | | | | | | | | |
| 1332 | 1 291 405 | 919 230 | 2 025 000 | 1 000 000 | 3 025 000 | 4 140 270 | 3 000 000 | 3 624 095 | | | | | | | | |
| | 918 311 | 493 184 | 800 000 | -500 000 | 300 000 | 1 283 066 | 1 637 500 | 55 367 939 | | | | | | | | |
| 1268 | 918 311 | 493 184 | 800 000 | -500 000 | 300 000 | 1 283 066 | 1 637 500 | 55 367 939 | | | | | | | | |
| | 366 009 | 521 086 | 1 279 000 | -800 000 | 479 000 | 2 498 534 | 4 718 214 | 2 017 157 | | | | | | | | |
| 1330 | 5 727 | 197 843 | 504 000 | -200 000 | 304 000 | 1 200 000 | 2 475 273 | 917 157 | | | | | | | | |
| 1331 | 360 281 | 323 243 | 775 000 | -600 000 | 175 000 | 1 298 534 | 2 242 941 | 1 100 000 | | | | | | | | |
| | 4 505 428 | 730 417 | 2 511 847 | 233 215 | 2 745 061 | 1 674 073 | 1 500 000 | 5 738 921 | | | | | | | | |
| 1241 | 2 791 897 | 53 499 | 430 532 | -70 000 | 360 532 | 174 073 | | | | | | | | | | |
| 1261 | 487 698 | 151 202 | 46 785 | -46 785 | | | | | | | | | | | | |
| 1269 | 1 225 832 | 525 717 | 2 034 530 | 350 000 | 2 384 530 | 1 500 000 | 1 500 000 | 5 738 921 | | | | | | | | |
| | 766 515 | 3 653 | 150 235 | | 150 235 | 59 596 | | | | | | | | | | |
| 1219 | 766 515 | 3 653 | 150 235 | | 150 235 | 59 596 | | | | | | | | | | |
| | 3 404 760 | | | | | 1 451 | | | 829 104 | | 400 000 | | 400 000 | | | |
| 1217 | 2 413 128 | | | | | 1 451 | | | 570 500 | | | | | | | |

| Références | | TOTAL | |
|--|---|-------------------|------------------|
| | | Dépenses | Recettes |
| | 1218 - NPNRU - Meinau - Locaux administratifs Ville de Strasbourg | 991 633 | 658 604 |
| AP0204 | Travaux/rénovation dans les immeubles municipaux 2016-2018 | 38 980 818 | 3 298 348 |
| | 1145 - Travaux patrimoniaux sur bâtiments municipaux | 29 706 198 | 580 672 |
| | 1179 - Villa Kayserguet - Lieu d'Europe (2ème Phase) | 5 432 000 | 2 413 200 |
| | 1181 - Intracting | 3 292 620 | 304 476 |
| | 1220 - Villa 76 allée de la Robertsau Aménagement Annexe (OEA) | 550 000 | |
| AP0134 | Rénovation des immeubles municipaux 2009-2011 | 33 033 356 | 2 422 353 |
| | 839 - Mise en sécurité et rénovation de l'Hôtel de Ville | 24 650 000 | |
| | 962 - Rénovation et mise en sécurité de l'immeuble de la bourse | 8 383 356 | 2 422 353 |
| CP72 - Maintenance bâtiment | | 1 160 400 | |
| AP0182 | Aménagement de locaux - Bâtiments publics 2014-2016 | 1 160 400 | |
| | 1068 - Diagnostics qualité de l'air dans les ERP | 1 160 400 | |
| HP06 - Fondations | | 4 600 000 | |
| AP0255 | Maîtrise d'ouvrage déléguée /Gestion du patrimoine 2021-2025 | 4 600 000 | |
| | 1333 - Maîtrise d'ouvrage déléguée / Fondations | 4 600 000 | |
| RESSOURCES LOGISTIQUES | | 18 759 769 | 309 575 |
| LO01 - Moyens généraux | | 6 474 978 | |
| AP0279 | Travaux Centre Administratif 2024 - 2028 | 400 000 | |
| | 1452 - Aménagement du parvis devant le CA | 400 000 | |
| AP0232 | Remboursement Travaux Centre Administratif | 6 074 978 | |
| | 1252 - Remboursement à l'Eurométropole travaux spécifiques CA | 6 074 978 | |
| LO04 - Parc des véhicules et ateliers | | 12 284 791 | 309 575 |

| N° prog | Crédits de paiement (C.P) | | | | | | | | Recettes escomptées (R.E) | | | | | | | |
|---------|---------------------------|------------------|------------------|-----------------------|-------------------|------------------|------------------|-------------------|---------------------------|----------------|----------------|-----------------------|-------------------|----------------|----------------|--------|
| | Mandaté 2004-2022 | Mandaté 2023 | CP 2024 | Variations CP BS 2024 | CP 2024 BS inclus | CP 2025 | CP 2026 | CP Ult | Titré 2004-2022 | Titré 2023 | RE 2024 | Variations RE BS 2024 | RE 2024 BS inclus | RE 2025 | RE 2026 | RE Ult |
| 1218 | 991 633 | | | | | | | | 258 604 | | 400 000 | | 400 000 | | | |
| | 20 832 168 | 4 381 958 | 2 968 117 | 1 017 000 | 3 985 117 | 5 128 106 | 1 753 259 | 2 900 211 | 2 047 807 | 149 568 | 299 385 | 759 197 | 1 058 581 | 42 392 | | |
| 1145 | 16 074 386 | 2 080 565 | 1 416 000 | 1 000 000 | 2 416 000 | 4 881 987 | 1 753 259 | 2 500 000 | 462 131 | 22 854 | 40 585 | 12 711 | 53 295 | 42 392 | | |
| 1179 | 1 382 493 | 2 286 388 | 1 500 000 | 17 000 | 1 517 000 | 246 119 | | | 1 331 200 | 126 714 | 208 800 | 746 486 | 955 286 | | | |
| 1181 | 3 292 620 | | | | | | | | 254 476 | | 50 000 | | 50 000 | | | |
| 1220 | 82 668 | 15 004 | 52 117 | | 52 117 | | | 400 211 | | | | | | | | |
| | 8 923 136 | 1 315 873 | 1 530 000 | -200 000 | 1 330 000 | 1 683 360 | 1 776 959 | 18 004 027 | 1 039 653 | 351 196 | 257 360 | | 257 360 | 481 940 | 292 204 | |
| 839 | 4 307 080 | 9 837 | 700 000 | | 700 000 | 1 621 000 | 1 776 959 | 16 235 124 | | | | | | | | |
| 962 | 4 616 056 | 1 306 036 | 830 000 | -200 000 | 630 000 | 62 360 | | 1 768 903 | 1 039 653 | 351 196 | 257 360 | | 257 360 | 481 940 | 292204,39 | |
| | 760 343 | 135 459 | 200 057 | | 200 057 | 64 541 | | | | | | | | | | |
| | 760 343 | 135 459 | 200 057 | | 200 057 | 64 541 | | | | | | | | | | |
| 1068 | 760 343 | 135 459 | 200 057 | | 200 057 | 64 541 | | | | | | | | | | |
| | 275 050 | 356 108 | 700 000 | 700 000 | 1 400 000 | 1 478 842 | 1 090 000 | | | | | | | | | |
| | 275 050 | 356 108 | 700 000 | 700 000 | 1 400 000 | 1 478 842 | 1 090 000 | | | | | | | | | |
| 1333 | 275 050 | 356 108 | 700 000 | 700 000 | 1 400 000 | 1 478 842 | 1 090 000 | | | | | | | | | |
| | 5 644 133 | 2 588 683 | 5 955 704 | -38 515 | 5 917 189 | 4 314 763 | 295 000 | | | 2 000 | 307 575 | | 307 575 | | | |
| | 2 493 498 | 1 406 635 | 1 700 000 | -65 000 | 1 635 000 | 884 845 | 55 000 | | | | | | | | | |
| | | | 100 000 | -65 000 | 35 000 | 310 000 | 55 000 | | | | | | | | | |
| 1452 | | | 100 000 | -65 000 | 35 000 | 310 000 | 55 000 | | | | | | | | | |
| | 2 493 498 | 1 406 635 | 1 600 000 | | 1 600 000 | 574 845 | | | | | | | | | | |
| 1252 | 2 493 498 | 1 406 635 | 1 600 000 | | 1 600 000 | 574 845 | | | | | | | | | | |
| | 3 150 635 | 1 182 049 | 4 255 704 | 26 485 | 4 282 189 | 3 429 919 | 240 000 | | | 2 000 | 307 575 | | 307 575 | | | |

| Références | | TOTAL | |
|---------------|--|-------------------|----------------|
| | | Dépenses | Recettes |
| AP0234 | Renouv. parc véhicules et engins dans cadre ZFE - 2020-2024 | 12 284 791 | 309 575 |
| | <i>1265 - Programme d'acquisition 2020 - Parc véhicules</i> | <i>2 719 191</i> | |
| | <i>1338 - Programme d'acquisition 2021 - Parc véhicules</i> | <i>2 490 001</i> | <i>157 575</i> |
| | <i>1360 - Programme d'acquisition 2022 - Parc véhicules</i> | <i>4 410 431</i> | <i>150 000</i> |
| | <i>1404 - Programme d'acquisition 2023-Parc véhicules</i> | <i>1 250 168</i> | <i>2 000</i> |
| | <i>1428 - Programme d'acquisition 2024-Parc véhicules</i> | <i>1 415 000</i> | |

| N° prog | Crédits de paiement (C.P) | | | | | | | | Recettes escomptées (R.E) | | | | | | | |
|---------|---------------------------|--------------|-----------|-----------------------|-------------------|-----------|---------|--------|---------------------------|------------|---------|-----------------------|-------------------|---------|---------|--------|
| | Mandaté 2004-2022 | Mandaté 2023 | CP 2024 | Variations CP BS 2024 | CP 2024 BS inclus | CP 2025 | CP 2026 | CP Ult | Titre 2004-2022 | Titre 2023 | RE 2024 | Variations RE BS 2024 | RE 2024 BS inclus | RE 2025 | RE 2026 | RE Ult |
| | 3 150 635 | 1 182 049 | 4 255 704 | 26 485 | 4 282 189 | 3 429 919 | 240 000 | | | 2 000 | 307 575 | | 307 575 | | | |
| 1265 | 2 390 747 | 268 423 | 60 021 | | 60 021 | | | | | | | | | | | |
| 1338 | 671 365 | 396 736 | 1 233 058 | -3 257 | 1 229 801 | 192 100 | | | | | 157 575 | | 157 575 | | | |
| 1360 | 88 524 | 288 115 | 2 134 623 | -25 | 2 134 598 | 1 899 195 | | | | | 150 000 | | 150 000 | | | |
| 1404 | | 228 775 | 686 852 | -130 232 | 556 620 | 464 774 | | | | 2 000 | | | | | | |
| 1428 | | | 141 150 | 160 000 | 301 150 | 873 850 | 240 000 | | | | | | | | | |

**LISTE DES AP ET DES PROGRAMMES CLOTURES AU
BS 2024**

**LISTE DES AP ET DES PROGRAMMES CREES DEPUIS
LE BP 2024**

| Programmes à clôturer sur autorisation de programmes au BS 2024 | | | | | |
|---|---|-------------------|-------------------|-------------------|-------------------|
| REFERENCES | | DEPENSES | | RECETTES | |
| AP et Libellé | Programme et libellé | Voté | Réalisé | Voté | Réalisé |
| AP0130 - Construction et rénovation des crèches et HG 2009-2011 | 899 - LAPE Neudorf | 10 000 | 0 | | |
| AP0155 - Cité scolaire européenne | 1065 - Aménagement voirie de l'école européenne | 942 070 | 632 511 | | |
| AP0155 - Cité scolaire européenne | 1089 - Premier équipement de l'école européenne | 607 867 | 247 311 | | |
| AP0155 - Cité scolaire européenne | 949 - Ecole européenne | 35 326 190 | 34 067 264 | 14 301 328 | 14 747 784 |
| AP0163 - Construction/rénovation des équipements sportifs 2012-2014 | 1033 - Stade Canardière - Restruct. et extension des vestiaires | 2 237 807 | 1 669 579 | 447 979 | 382 375 |
| AP0185 - Travaux divers dans les bâtiments scolaires 2015-2017 | 1092 - Ecole maternelle Vauban | 4 307 448 | 3 599 490 | 1 256 535 | 1 268 345 |
| AP0189 - Accompagnement des projets de voirie 2015-2017 | 1108 - Frais d'insertion - Espaces publics et naturels | 23 676 | 972 | | |
| AP0194 - Maîtrise d'ouvrage déléguée /Gestion du patrimoine 2016-2020 | 1139 - Maîtrise d'ouvrage déléguée / Ville de Strasbourg | 10 385 150 | 7 285 850 | | |
| AP0194 - Maîtrise d'ouvrage déléguée /Gestion du patrimoine 2016-2020 | 1141 - Maîtrise d'ouvrage déléguée / Fondations | 6 228 220 | 4 917 820 | | |
| AP0195 - Maison du Bâtiment | 1140 - Maison du Bâtiment | 231 778 | 82 768 | | 536 |
| AP0200 - Salle de consommation à moindre risque | 1125 - Salle de consommation à moindre risque | 489 066 | 378 291 | 250 000 | 250 000 |
| AP0224 - Acquis.véhicules et engins pour les services 2018-2020 | 1251 - Programme d'acquisition 2019 - Parc véhicules | 1 186 474 | 997 607 | | |
| AP0230 - Institut International des Droits de l'Homme | 1247 - Rénovation IIDH / Fondation Cassin | 500 000 | 450 000 | | |
| AP0231 - Remplacement du Bibliobus | 1250 - Remplacement du bibliobus | 970 000 | 483 818 | | |
| | TOTAL | 84 697 299 | 54 813 281 | 16 255 841 | 16 649 039 |

| Autorisations de programmes clôturées au BS 2024 | | | | | |
|---|--|------------|------------|------------|------------|
| REFERENCES | | DEPENSES | | RECETTES | |
| AP et Libellé | | Voté | Réalisé | Voté | Réalisé |
| AP0130 - Construction et rénovation des crèches et HG 2009-2011 | | 22 621 270 | 20 015 433 | 6 119 625 | 6 107 790 |
| AP0155 - Cité scolaire européenne | | 36 896 127 | 34 947 086 | 14 301 328 | 14 747 784 |
| AP0194 - Maîtrise d'ouvrage déléguée /Gestion du patrimoine 2016-2020 | | 16 613 370 | 12 203 670 | | |
| AP0200 - Salle de consommation à moindre risque | | 489 066 | 378 291 | 250 000 | 250 000 |
| AP0224 - Acquis.véhicules et engins pour les services 2018-2020 | | 2 480 189 | 1 914 540 | 3 000 | 3 000 |
| AP0230 - Institut International des Droits de l'Homme | | 500 000 | 450 000 | | |
| AP0231 - Remplacement du Bibliobus | | 970 000 | 483 818 | | |
| AP0163 - Construction/rénovation des équipements sportifs 2012-2014 | | 2 237 807 | 1 669 579 | 447 979 | 382 375 |

CREATION DE PROGRAMMES SUR AUTORISATION DE PROGRAMME DEPUIS LE BP 2024

| Références | | | TOTAL | | Crédits de paiement (C.P) | | | | Recettes escomptées (R.E) | | | |
|---|--------|---|------------------|----------|---------------------------|------------------|----------------|--------|---------------------------|---------|---------|--------|
| | | | Dépenses | Recettes | CP 2024 | CP 2025 | CP 2026 | CP Ult | RE 2024 | RE 2025 | RE 2026 | RE Ult |
| PE10 - Aménagement espace public | | | 4 776 378 | | 90 765 | 4 347 613 | 338 000 | | | | | |
| 2024 | AP0282 | Réaménagement du secteur Laiterie | 400 000 | | 10 000 | 100 000 | 290 000 | | | | | |
| | PE10 | 1463 - Travaux abords de la Laiterie | 400 000 | | 10 000 | 100 000 | 290 000 | | | | | |
| 2023 | AP0265 | Copropriétés dégradées | 155 765 | | 80 765 | 75 000 | | | | | | |
| | PE10 | 1460 - Résidentialisation copropriétés Spender et Eéonor-Projet DUT | 155 765 | | 80 765 | 75 000 | | | | | | |
| 2023 | AP0208 | Manufacture | 397 613 | | | 397 613 | | | | | | |
| | PE10 | 1461 - Aménagement des abords - Manufacture des tabacs-Projet DUT | 397 613 | | | 397 613 | | | | | | |
| 2023 | AP0192 | Parc naturel urbain | 1 643 000 | | | 1 595 000 | 48 000 | | | | | |
| | PE10 | 1462 - Parc naturel urbain Ill Rhin - Projet DUT | 1 643 000 | | | 1 595 000 | 48 000 | | | | | |
| 2023 | AP0147 | Aménagement de l'entrée de Koenigshoffen | 2 180 000 | | | 2 180 000 | | | | | | |
| | PE10 | 1459 - Porte des Romains - Projet DUT | 2 180 000 | | | 2 180 000 | | | | | | |

CREATION DE PROGRAMMES ANNUELS

| Créations de programmes annuels d'équipement | Dépenses | Recettes |
|---|---------------|------------|
| | Total 2024 | Total 2024 |
| HP04 - Domaine public | 13 402 | |
| <i>1458 - Intervention technique dans le domaine public</i> | 13 402 | |
| PM00 - Police municipale | 3 720 | |
| <i>1464 - Brigade canine</i> | 3 720 | |

| Créations de programmes financiers | Dépenses | Recettes |
|---|----------------|------------|
| | Total 2024 | Total 2024 |
| TC06 - Stratégie et gestion du stationnement | 935 000 | |
| <i>9071 - Capitalisation SPL stationnement voirie</i> | 900 000 | |
| <i>9072 - Capitalisation SPL stationnement ouvrages</i> | 35 000 | |
| AU03 - Accueil de la population | 2 844 | |
| <i>9167 - Dépôt Garanti Réhabilitation mairies quartier</i> | 1 422 | |