

# Compte administratif

## Budgets annexes

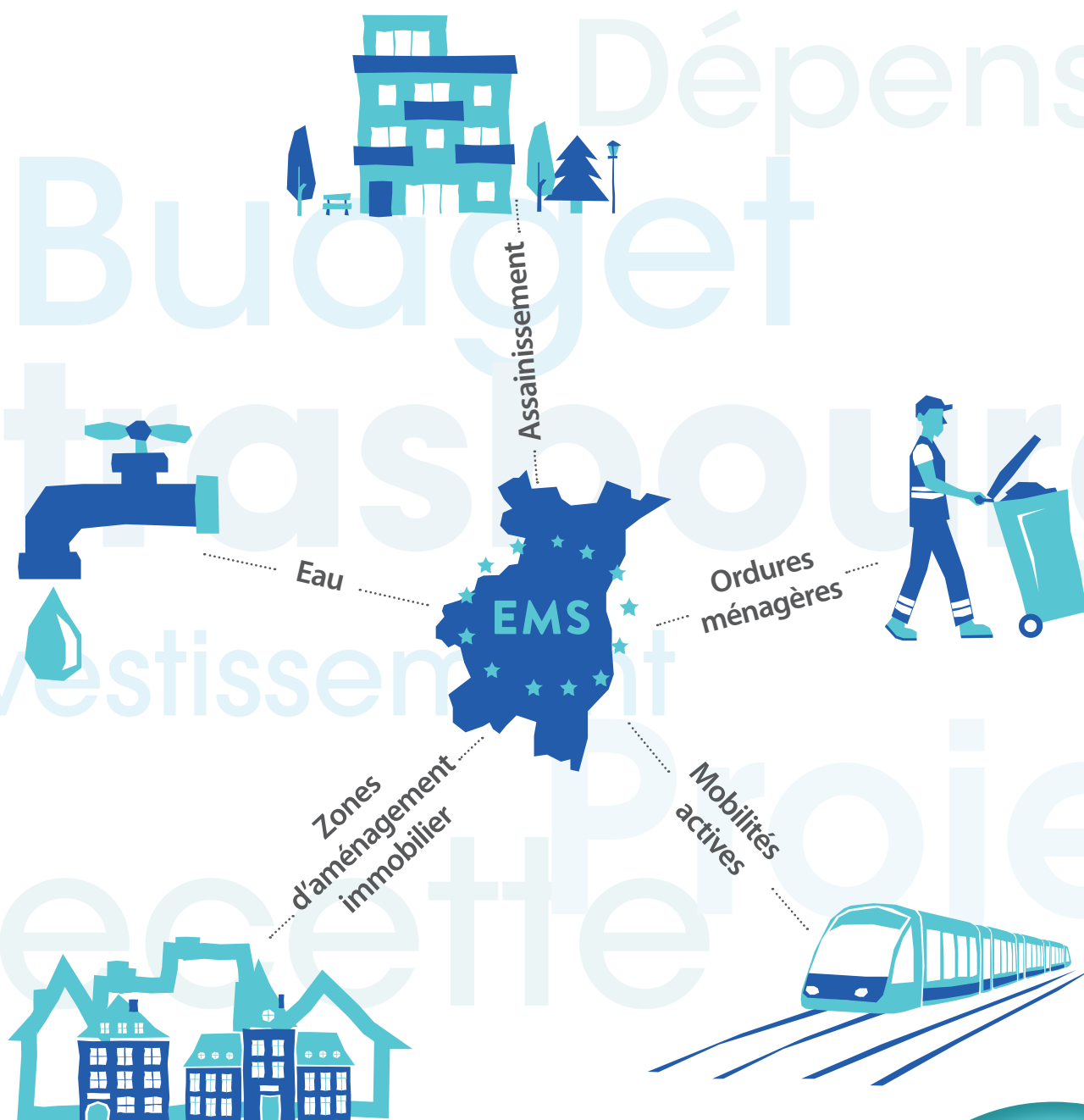

Document réglementaire

2022



**REPUBLIQUE FRANÇAISE**

<b>Numéro SIRET</b> <b>24670048800033</b>	<b>COLLECTIVITE DE RATTACHEMENT</b> <b>EUROMETROPOLE STRASBOURG</b>
--	--

POSTE COMPTABLE DE : STRASBOURG MUNICIPALE ET  
EUROMETROPOLE

<b>SERVICE PUBLIC LOCAL</b>
-----------------------------

M. 49 (1)

<b>Compte administratif</b>
-----------------------------

BUDGET : EUROMET EAU (2)

**ANNEE 2022**

(1) Compléter en fonction du service public local et du plan de comptes utilisé : M. 4, M. 41, M. 42, M. 43, M. 44 ou M. 49.

(2) Indiquer le budget concerné : budget principal ou libellé du budget annexe.

# Sommaire

## I - Informations générales

Modalités de vote du budget	4
-----------------------------	---

## II - Présentation générale du compte administratif

A1 - Vue d'ensemble - Exécution du budget et détail des restes à réaliser	5
A2 - Vue d'ensemble - Section d'exploitation - Chapitres	7
A3 - Vue d'ensemble - Section d'investissement - Chapitres	8
B1 - Balance générale du budget - Dépenses	9
B2 - Balance générale du budget - Recettes	10

## III - Vote du compte administratif

A1 - Section d'exploitation - Détail des dépenses	11
A2 - Section d'exploitation - Détail des recettes	13
B1 - Section d'investissement - Détail des dépenses	14
B2 - Section d'investissement - Détail des recettes	15
B3 - Opérations d'équipement - Détail des chapitres et articles	16

## IV - Annexes

### A - Eléments du bilan

A1.1 - Etat de la dette - Détail des crédits de trésorerie	Sans Objet
A1.2 - Etat de la dette - Répartition par nature de dette	17
A1.3 - Etat de la dette - Répartition des emprunts par structure de taux	Sans Objet
A1.4 - Etat de la dette - Typologie de la répartition de l'encours	21
A1.5 - Etat de la dette - Détail des opérations de couverture	Sans Objet
A1.6 - Etat de la dette - Remboursement anticipé d'un emprunt avec refinancement	Sans Objet
A1.7 - Etat de la dette - Emprunts renégociés au cours de l'année N	Sans Objet
A1.8 - Etat de la dette - Autres dettes	Sans Objet
A2 - Méthodes utilisées pour les amortissements	22
A3.1 - Etat des provisions et des dépréciations	23
A3.2 - Etalement des provisions	Sans Objet
A4.1 - Equilibre des opérations financières - Dépenses	24
A4.2 - Equilibre des opérations financières - Recettes	25
A5.1.1 - Etat de ventilation des dépenses et recettes des services d'eau et d'assainissement - Exploitation (1)	Sans Objet
A5.1.2 - Etat de ventilation des dépenses et recettes des services d'eau et d'assainissement - Investissement (1)	Sans Objet
A5.2.1 - Etat de ventilation des dép. et rec. des services d'assainissement collectif et non collectif - Exploitation (1)	Sans Objet
A5.2.2 - Etat de ventilation des dép. et rec. des services d'assainissement collectif et non collectif - Investissement (1)	Sans Objet
A5.3.1 - Etat de ventilation des dépenses liées à la gestion de la crise sanitaire du COVID-19 - Fonctionnement	Sans Objet
A5.3.2 - Etat de ventilation des dépenses liées à la gestion de la crise sanitaire du COVID-19 - Investissement	Sans Objet
A6 - Etat des charges transférées	Sans Objet
A7 - Détail des opérations pour le compte de tiers	Sans Objet
A8.1 - Variation du patrimoine (article R. 2313-3 du CGCT) - Entrées	26
A8.2 - Variation du patrimoine (article R. 2313-3 du CGCT) - Sorties	30
A8.3 - Opérations liées aux cessions	31
A9.1 - Variation du patrimoine (article L. 300-5 du code de l'urbanisme) - Entrées	Sans Objet
A9.2 - Variation du patrimoine (article L. 300-5 du code de l'urbanisme) - Sorties	Sans Objet
A10 - Etat des travaux en régie	32

### B - Engagements hors bilan

B1.1 - Etat des emprunts garantis par la régie	Sans Objet
B1.2 - Calcul du ratio d'endettement relatif aux garanties d'emprunt	Sans Objet
B1.3 - Subventions versées dans le cadre du vote du budget	34
B1.4 - Etat des contrats de crédit-bail	Sans Objet
B1.5 - Etat des contrats de partenariat public-privé	Sans Objet
B1.6 - Etat des autres engagements donnés	Sans Objet
B1.7 - Etat des engagements reçus	Sans Objet
B2.1 - Etat des autorisations de programme et des crédits de paiement afférents	36
B2.2 - Etat des autorisations d'engagement et des crédits de paiement afférents	Sans Objet

### C - Autres éléments d'informations

C1.1 - Etat du personnel	Sans Objet
C1.2 - Etat du personnel de la collectivité ou de l'établissement de rattachement employé par la régie	Sans Objet
C2 - Liste des organismes dans lesquels a été pris un engagement financier (2)	Sans Objet
C3 - Liste des services individualisés dans un budget annexe (3)	Sans Objet
C4 - Présentation agrégée du budget principal et des budgets annexes	Sans Objet

## D - Arrêté et signatures

### D - Arrêté et signatures

37

(1) Ces états ne sont obligatoires que pour les régies rattachées à des communes et groupements de communes de moins de 3 000 habitants ayant décidé d'établir un budget unique pour leurs services de distribution d'eau potable et d'assainissement dans les conditions fixées par l'article L. 2224-6 du CGCT. Ils n'existent qu'en M49.

(2) Ces états ne sont obligatoires que pour les régies rattachées à des communes de 3 500 habitants et plus (art. L. 2313-1 du CGCT), à des groupements comprenant au moins une commune de 3 500 habitants et plus (art. L.5211-36 du CGCT, art L. 5711-1 CGCT) et à leurs établissements publics.

(3) Uniquement pour les services dotés de l'autonomie financière et de la personnalité morale.

Préciser, pour chaque annexe, si l'état est sans objet le cas échéant.

<b>I – INFORMATIONS GENERALES</b>	<b>I</b>
<b>MODALITES DE VOTE DU BUDGET</b>	

I – L'assemblée délibérante a voté le présent budget par nature :

- au niveau (1) du chapitre pour la section de fonctionnement ;
- au niveau (1) du chapitre pour la section d'investissement.
- sans (2) les chapitres « opérations d'équipement » de l'état III B 3.

La liste des articles spécialisés sur lesquels l'ordonnateur ne peut procéder à des virements d'article à article est la suivante :

II – En l'absence de mention au paragraphe I ci-dessus, le budget est réputé voté par chapitre, et, en section d'investissement, sans chapitre de dépense « opération d'équipement ».

III – Les provisions sont (3) semi-budgétaires (pas d'inscriptions en recettes de la section d'investissement) .

(1) A compléter par « du chapitre » ou « de l'article ».

(2) Indiquer « avec » ou « sans » les chapitres opérations d'équipement.

(3) A compléter par un seul des deux choix suivants :

- semi-budgétaires (pas d'inscription en recette de la section d'investissement),
- budgétaires (délibération n° ..... du .....).

<b>II – PRESENTATION GENERALE DU COMPTE ADMINISTRATIF</b>	<b>II</b>
<b>VUE D'ENSEMBLE</b>	<b>A1</b>

## EXECUTION DU BUDGET

		DEPENSES	RECETTES	SOLDE D'EXECUTION (1)
REALISATIONS DE L'EXERCICE (mandats et titres)	Section d'exploitation	A 37 374 301,71	G 45 443 140,85	G-A 8 068 839,14
	Section d'investissement	B 14 599 919,10	H 17 269 275,49	H-B 2 669 356,39

		+		+	
REPORTS DE L'EXERCICE N-1	Report en section d'exploitation (002)	C 0,00 (si déficit)	I 21 276 654,56 (si excédent)		
	Report en section d'investissement (001)	D 7 129 361,58 (si déficit)	J 0,00 (si excédent)		

		DEPENSES	RECETTES	SOLDE D'EXECUTION (1)
=		=		
<b>TOTAL (réalisations + reports)</b>		P= A+B+C+D 59 103 582,39	Q= G+H+I+J 83 989 070,90	=Q-P 24 885 488,51

RESTES A REALISER A REPORTER EN N+1 (2)	Section d'exploitation	E 0,00	K 0,00
	Section d'investissement	F 222 205,78	L 0,00
	TOTAL des restes à réaliser à reporter en N+1	= E+F 222 205,78	= K+L 0,00

		DEPENSES	RECETTES	SOLDE D'EXECUTION (1)
RESULTAT CUMULE	Section d'exploitation	= A+C+E 37 374 301,71	= G+I+K 66 719 795,41	29 345 493,70
	Section d'investissement	= B+D+F 21 951 486,46	= H+J+L 17 269 275,49	-4 682 210,97
	TOTAL CUMULE	= A+B+C+D+E+F 59 325 788,17	= G+H+I+J+K+L 83 989 070,90	24 663 282,73

## DETAIL DES RESTES A REALISER

Chap.	Libellé	Dépenses engagées non mandatées	Titres restant à émettre
<b>TOTAL DE LA SECTION D'EXPLOITATION</b>		E 0,00	K 0,00
011	Charges à caractère général	0,00	
012	Charges de personnel, frais assimilés	0,00	
014	Atténuations de produits	0,00	
65	Autres charges de gestion courante	0,00	
66	Charges financières	0,00	
67	Charges exceptionnelles	0,00	
69	Impôts sur les bénéfices et assimilés	0,00	
70	Ventes produits fabriqués, prestations		0,00
73	Produits issus de la fiscalité		0,00
74	Subventions d'exploitation		0,00
75	Autres produits de gestion courante		0,00
013	Atténuations de charges		0,00
76	Produits financiers		0,00
77	Produits exceptionnels		0,00
<b>TOTAL DE LA SECTION D'INVESTISSEMENT</b>		F 222 205,78	L 0,00
10	Dotations, fonds divers et réserves	0,00	0,00
13	Subventions d'investissement	0,00	0,00
16	Emprunts et dettes assimilées	0,00	0,00
18	Compte de liaison : affectat° (BA,régie) (6)	0,00	0,00

Chap.	Libellé	Dépenses engagées non mandatées	Titres restant à émettre
20	Immobilisations incorporelles	0,00	0,00
21	Immobilisations corporelles	222 205,78	0,00
22	Immobilisations reçues en affectation (5)	0,00	0,00
23	Immobilisations en cours	0,00	0,00
26	Participat° et créances rattachées	0,00	0,00
27	Autres immobilisations financières	0,00	0,00

(1) Indiquer le signe – si les dépenses sont supérieures aux recettes, et + si les recettes sont supérieures aux dépenses.

(2) Les restes à réaliser de la section d'exploitation correspondent en dépenses, aux dépenses engagées non mandatées et non rattachées telles qu'elles ressortent de la comptabilité des engagements et en recettes, aux recettes certaines n'ayant pas donné lieu à l'émission d'un titre et non rattachées (R. 2311-11 du CGCT).

Les restes à réaliser de la section d'investissement correspondent en dépenses, aux dépenses engagées non mandatées au 31/12 de l'exercice précédent telles qu'elles ressortent de la comptabilité des engagements et aux recettes certaines n'ayant pas donné lieu à l'émission d'un titre au 31/12 de l'exercice précédent (R. 2311-11 du CGCT).

(3) Le chapitre 45 doit être détaillé conformément au plan de comptes, tant en recettes qu'en dépenses.



<b>II – PRESENTATION GENERALE DU COMPTE ADMINISTRATIF</b>	<b>II</b>
<b>SECTION D'EXPLOITATION – CHAPITRES</b>	<b>A2</b>

## DEPENSES D'EXPLOITATION

Chap.	Libellé	Crédits ouverts (BP+DM+RAR N-1)	Crédits employés (ou restant à employer)			Crédits annulés (1)
			Mandats émis	Charges rattachées	Restes à réaliser au 31/12	
011	Charges à caractère général	12 652 170,00	6 277 104,31	4 852 911,58	0,00	1 522 154,11
012	Charges de personnel, frais assimilés	8 400 000,00	8 043 565,39	0,00	0,00	356 434,61
014	Atténuations de produits	10 680 000,00	665 698,18	8 577 979,23	0,00	1 436 322,59
65	Autres charges de gestion courante	106 500,00	105 819,32	0,00	0,00	680,68
<b>Total des dépenses de gestion courante</b>		<b>31 838 670,00</b>	<b>15 092 187,20</b>	<b>13 430 890,81</b>	<b>0,00</b>	<b>3 315 591,99</b>
66	Charges financières	8 700,00	7 188,12	1 226,87	0,00	285,01
67	Charges exceptionnelles	402 000,00	109 479,93	0,00	0,00	292 520,07
68	Dotations aux provisions et dépréciat°(2)	190 290,67	190 290,67			0,00
69	Impôts sur les bénéfices et assimilés(3)	0,00	0,00	0,00	0,00	0,00
022	Dépenses imprévues	460 339,33				
<b>Total des dépenses réelles d'exploitation</b>		<b>32 900 000,00</b>	<b>15 399 145,92</b>	<b>13 432 117,68</b>	<b>0,00</b>	<b>4 068 736,40</b>
023	Virement à la section d'investissement (4)	26 000 000,00				
042	Opérat° ordre transfert entre sections (4)	8 900 000,00	8 543 038,11			356 961,89
043	Opérat° ordre intérieur de la section (uniquement en M44) (4)	0,00	0,00			0,00
<b>Total des dépenses d'ordre d'exploitation</b>		<b>34 900 000,00</b>	<b>8 543 038,11</b>			<b>26 356 961,89</b>
<b>TOTAL</b>		<b>67 800 000,00</b>	<b>23 942 184,03</b>	<b>13 432 117,68</b>	<b>0,00</b>	<b>30 425 698,29</b>
<b>Pour information D 002 Déficit d'exploitation reporté de N-1</b>		<b>0,00</b>				

## RECETTES D'EXPLOITATION

Chap.	Libellé	Crédits ouverts (BP+DM+RAR N-1)	Crédits employés (ou restant à employer)			Crédits annulés
			Titres émis	Prod. rattachées	Restes à réaliser au 31/12	
013	Atténuations de charges	0,00	126 182,66	0,00	0,00	-126 182,66
70	Ventes produits fabriqués, prestations	44 499 345,44	43 812 400,64	0,00	0,00	686 944,80
73	Produits issus de la fiscalité(5)	0,00	0,00	0,00	0,00	0,00
74	Subventions d'exploitation	779 107,00	367 796,71	0,00	0,00	411 310,29
75	Autres produits de gestion courante	3 500,00	605,34	0,00	0,00	2 894,66
<b>Total des recettes de gestion courante</b>		<b>45 281 952,44</b>	<b>44 306 985,35</b>	<b>0,00</b>	<b>0,00</b>	<b>974 967,09</b>
76	Produits financiers	0,00	0,00	0,00	0,00	0,00
77	Produits exceptionnels	41 393,00	42 890,67	0,00	0,00	-1 497,67
78	Reprises sur provisions et dépréciations (2)	0,00	0,00			0,00
<b>Total des recettes réelles d'exploitation</b>		<b>45 323 345,44</b>	<b>44 349 876,02</b>	<b>0,00</b>	<b>0,00</b>	<b>973 469,42</b>
042	Opérat° ordre transfert entre sections (4)	1 200 000,00	1 093 264,83			106 735,17
043	Opérat° ordre intérieur de la section (uniquement en M44) (4)	0,00	0,00			0,00
<b>Total des recettes d'ordre d'exploitation</b>		<b>1 200 000,00</b>	<b>1 093 264,83</b>			<b>106 735,17</b>
<b>TOTAL</b>		<b>46 523 345,44</b>	<b>45 443 140,85</b>	<b>0,00</b>	<b>0,00</b>	<b>1 080 204,59</b>
<b>Pour information R 002 Excédent d'exploitation reporté de N-1</b>		<b>21 276 654,56</b>				

(1) Les crédits annulés correspondent aux crédits ouverts desquels il convient de soustraire les crédits employés.

(2) Si la régie applique le régime des provisions semi-budgétaires, ainsi que pour la dotation aux dépréciations des stocks de fournitures et de marchandises, des créances et des valeurs mobilières de placement, aux dépréciations des comptes de tiers et aux dépréciations des comptes financiers.

(3) Ce chapitre n'existe pas en M. 49.

(4) DE 023 = RI 021 ; DI 040 = RE 042 ; RI 040 = DE 042 ; DI 041 = RI 041 ; DE 043 = RE 043.

(5) Ce chapitre existe uniquement en M41, M43 et M44.

<b>II – PRESENTATION GENERALE DU COMPTE ADMINISTRATIF</b>	<b>II</b>
<b>SECTION D'INVESTISSEMENT – CHAPITRES</b>	<b>A3</b>

**DEPENSES D'INVESTISSEMENT**

Chap.	Libellé	Crédits ouverts (BP+DM+RAR N-1)	Mandats émis	Restes à réaliser au 31/12	Crédits annulés (1)
20	Immobilisations incorporelles	988 504,13	72 741,93	0,00	915 762,20
21	Immobilisations corporelles	15 879 259,52	3 997 864,21	222 205,78	11 659 189,53
22	Immobilisations reçues en affectation	0,00	0,00	0,00	0,00
23	Immobilisations en cours	19 458 236,49	8 258 266,51	0,00	11 199 969,98
	Total des opérations d'équipement	0,00	0,00	0,00	0,00
	<b>Total des dépenses d'équipement</b>	<b>36 326 000,14</b>	<b>12 328 872,65</b>	<b>222 205,78</b>	<b>23 774 921,71</b>
10	Dotations, fonds divers et réserves	0,00	0,00	0,00	0,00
13	Subventions d'investissement	0,00	0,00	0,00	0,00
16	Emprunts et dettes assimilées	53 600,00	35 087,12	0,00	18 512,88
18	Compte de liaison : affectat° (BA,régie) (3)	0,00	0,00	0,00	0,00
26	Participat° et créances rattachées	0,00	0,00	0,00	0,00
27	Autres immobilisations financières	0,00	0,00	0,00	0,00
020	Dépenses imprévues	822 244,79			
	<b>Total des dépenses financières</b>	<b>875 844,79</b>	<b>35 087,12</b>	<b>0,00</b>	<b>840 757,67</b>
45...	<b>Total des opérations pour compte de tiers (4)</b>	<b>0,00</b>	<b>0,00</b>	<b>0,00</b>	<b>0,00</b>
	<b>Total des dépenses réelles d'investissement</b>	<b>37 201 844,93</b>	<b>12 363 959,77</b>	<b>222 205,78</b>	<b>24 615 679,38</b>
040	Opérat° ordre transfert entre sections (2)	1 200 000,00	1 093 264,83		106 735,17
041	Opérations patrimoniales (2)	4 068 793,49	1 142 694,50		2 926 098,99
	<b>Total des dépenses d'ordre d'investissement</b>	<b>5 268 793,49</b>	<b>2 235 959,33</b>		<b>3 032 834,16</b>
	<b>TOTAL</b>	<b>42 470 638,42</b>	<b>14 599 919,10</b>	<b>222 205,78</b>	<b>27 648 513,54</b>
	<b>Pour information</b>	<b>7 129 361,58</b>			
	<b>D 001 Solde d'exécution négatif reporté de N-1</b>				

**RECETTES D'INVESTISSEMENT**

Chap.	Libellé	Crédits ouverts (BP+DM+RAR N-1)	Titres émis	Restes à réaliser au 31/12	Crédits annulés
13	Subventions d'investissement	3 317 785,80	237 667,21	0,00	3 080 118,59
16	Emprunts et dettes assimilées (hors 165)	0,00	0,00	0,00	0,00
20	Immobilisations incorporelles	0,00	0,00	0,00	0,00
21	Immobilisations corporelles	2 047,50	0,00	0,00	2 047,50
22	Immobilisations reçues en affectation	0,00	0,00	0,00	0,00
23	Immobilisations en cours	30 753,33	65 255,79	0,00	-34 502,46
	<b>Total des recettes d'équipement</b>	<b>3 350 586,63</b>	<b>302 923,00</b>	<b>0,00</b>	<b>3 047 663,63</b>
10	Dotations, fonds divers et réserves	0,00	0,00	0,00	0,00
106	Réserves (5)	7 280 619,88	7 280 619,88	0,00	0,00
165	Dépôts et cautionnements reçus	0,00	0,00	0,00	0,00
18	Compte de liaison : affectat° (BA,régie)(3)	0,00	0,00	0,00	0,00
26	Participat° et créances rattachées	0,00	0,00	0,00	0,00
27	Autres immobilisations financières	0,00	0,00	0,00	0,00
	<b>Total des recettes financières</b>	<b>7 280 619,88</b>	<b>7 280 619,88</b>	<b>0,00</b>	<b>0,00</b>
45...	<b>Total des opérations pour le compte de tiers (4)</b>	<b>0,00</b>	<b>0,00</b>	<b>0,00</b>	<b>0,00</b>
	<b>Total des recettes réelles d'investissement</b>	<b>10 631 206,51</b>	<b>7 583 542,88</b>	<b>0,00</b>	<b>3 047 663,63</b>
021	Virement de la section d'exploitation (2)	26 000 000,00			
040	Opérat° ordre transfert entre sections (2)	8 900 000,00	8 543 038,11		356 961,89
041	Opérations patrimoniales (2)	4 068 793,49	1 142 694,50		2 926 098,99
	<b>Total des recettes d'ordre d'investissement</b>	<b>38 968 793,49</b>	<b>9 685 732,61</b>		<b>29 283 060,88</b>
	<b>TOTAL</b>	<b>49 600 000,00</b>	<b>17 269 275,49</b>	<b>0,00</b>	<b>32 330 724,51</b>
	<b>Pour information</b>	<b>0,00</b>			
	<b>R 001 Solde d'exécution positif reporté de N-1</b>				

(1) Les crédits annulés correspondent aux crédits ouverts auxquels il convient de soustraire les crédits employés.

(2) DE 023 = RI 021 ; DI 040 = RE 042 ; RI 040 = DE 042 ; DI 041 = RI 041 ; DE 043 = RE 043.

(3) A servir uniquement, en dépense, lorsque la régie effectue une dotation initiale en espèces au profit d'un service public non personnalisé qu'elle crée et, en recettes, lorsque le service non personnalisé reçoit une dotation en espèces de la part de sa collectivité de rattachement.

(4) Seul le total des opérations réelles pour compte de tiers figure sur cet état (voir le détail Annexe IV A7).

(5) Le compte 106 n'est pas un chapitre mais un article du chapitre 10.

<b>II – PRESENTATION GENERALE DU COMPTE ADMINISTRATIF</b>	<b>II</b>
<b>BALANCE GENERALE DU BUDGET</b>	<b>B1</b>

**1 – MANDATS EMIS (y compris sur les restes à réaliser N-1)**

	EXPLOITATION	Opérations réelles (1)	Opérations d'ordre (2)	TOTAL
011	Charges à caractère général	11 130 015,89		11 130 015,89
012	Charges de personnel, frais assimilés	8 043 565,39		8 043 565,39
014	Atténuations de produits	9 243 677,41		9 243 677,41
60	<i>Achats et variation des stocks (3)</i>		0,00	0,00
65	Autres charges de gestion courante	105 819,32		105 819,32
66	Charges financières	8 414,99	0,00	8 414,99
67	Charges exceptionnelles	109 479,93	0,00	109 479,93
68	Dot. Amortist, dépréciat°, provisions	190 290,67	8 543 038,11	8 733 328,78
69	Impôts sur les bénéfiques et assimilés(4)	0,00		0,00
71	<i>Production stockée (ou déstockage) (3)</i>		0,00	0,00
<b>Dépenses d'exploitation – Total</b>		<b>28 831 263,60</b>	<b>8 543 038,11</b>	<b>37 374 301,71</b>

+

<b>D 002 DEFICIT D'EXPLOITATION REPORTE DE N-1</b>	<b>0,00</b>
--	-------------

=

<b>TOTAL DES DEPENSES D'EXPLOITATION CUMULEES</b>	<b>37 374 301,71</b>
---	----------------------

	INVESTISSEMENT	Opérations réelles (1)	Opérations d'ordre (2)	TOTAL
10	Dotations, fonds divers et réserves	0,00	0,00	0,00
13	Subventions d'investissement	0,00	661 019,83	661 019,83
14	<i>Prov. Réglementées, amort. dérogatoires</i>		0,00	0,00
15	<i>Provisions pour risques et charges (5)</i>		0,00	0,00
16	Emprunts et dettes assimilées (sauf 1688 non budgétaire)	35 087,12	0,00	35 087,12
18	Compte de liaison : affectat° (BA,régie)	0,00		0,00
	Total des opérations d'équipement	0,00		0,00
20	Immobilisations incorporelles (6)	72 741,93	0,00	72 741,93
21	Immobilisations corporelles (6)	3 997 864,21	432 245,00	4 430 109,21
22	Immobilisations reçues en affectation (6)	0,00	0,00	0,00
23	Immobilisations en cours (6)	8 258 266,51	1 142 694,50	9 400 961,01
26	Participations et créances rattachées	0,00	0,00	0,00
27	Autres immobilisations financières	0,00	0,00	0,00
28	<i>Amortissement des immobilisations(reprises)</i>		0,00	0,00
29	<i>Dépréciation des immobilisations</i>		0,00	0,00
39	<i>Dépréciat° des stocks et en-cours</i>		0,00	0,00
45...	Total des opérations pour compte de tiers (7)	0,00	0,00	0,00
481	<i>Charges à répartir plusieurs exercices</i>		0,00	0,00
3...	Stocks	0,00	0,00	0,00
<b>Dépenses d'investissement –Total</b>		<b>12 363 959,77</b>	<b>2 235 959,33</b>	<b>14 599 919,10</b>

+

<b>D 001 SOLDE D'EXECUTION NEGATIF REPORTE N-1</b>	<b>7 129 361,58</b>
--	---------------------

=

<b>TOTAL DES DEPENSES D'INVESTISSEMENT CUMULEE</b>	<b>21 729 280,68</b>
--	----------------------

(1) Y compris les opérations relatives au rattachement des charges et des produits et les opérations d'ordre semi-budgétaires.

(2) Voir liste des opérations d'ordre.

(3) Permet de retracer les variations de stocks (sauf stocks de marchandises et de fournitures).

(4) Ce chapitre n'existe pas en M. 49.

(5) Si la régie applique le régime des provisions budgétaires.

(6) Hors chapitres « opérations d'équipement ».

(7) Seul le total des opérations pour compte de tiers figure sur cet état (voir le détail Annexe IV A7).

<b>II – PRESENTATION GENERALE DU COMPTE ADMINISTRATIF</b>	<b>II</b>
<b>BALANCE GENERALE DU BUDGET</b>	<b>B2</b>

## 2 – Titres émis (y compris sur les restes à réaliser N-1)

	EXPLOITATION	Opérations réelles (1)	Opérations d'ordre (2)	TOTAL
013	Atténuations de charges	126 182,66		126 182,66
60	Achats et variation des stocks (3)		0,00	0,00
70	Ventes produits fabriqués, prestations	43 812 400,64		43 812 400,64
71	Production stockée (ou déstockage)(3)		0,00	0,00
72	Production immobilisée		432 245,00	432 245,00
73	Produits issus de la fiscalité(7)	0,00		0,00
74	Subventions d'exploitation	367 796,71		367 796,71
75	Autres produits de gestion courante	605,34		605,34
76	Produits financiers	0,00	0,00	0,00
77	Produits exceptionnels	42 890,67	661 019,83	703 910,50
78	Reprise amort., dépréciat° et provisions	0,00	0,00	0,00
79	Transferts de charges		0,00	0,00
<b>Recettes d'exploitation – Total</b>		<b>44 349 876,02</b>	<b>1 093 264,83</b>	<b>45 443 140,85</b>

+

<b>R 002 EXCEDENT D'EXPLOITATION REPORTE DE N-1</b>	<b>21 276 654,56</b>
---	----------------------

=

<b>TOTAL DES RECETTES D'EXPLOITATION CUMULEES</b>	<b>66 719 795,41</b>
---	----------------------

	INVESTISSEMENT	Opérations réelles (1)	Opérations d'ordre (2)	TOTAL
10	Dotations, fonds divers et réserves (sauf 106)	0,00	0,00	0,00
13	Subventions d'investissement	237 667,21	0,00	237 667,21
14	Prov. Réglementées, amort. dérogatoires		0,00	0,00
15	Provisions pour risques et charges (4)		0,00	0,00
16	Emprunts et dettes assimilées (sauf 1688 non budgétaire)	0,00	0,00	0,00
18	Comptes liaison : affectat° BA, régies	0,00		0,00
20	Immobilisations incorporelles(5)	0,00	0,00	0,00
21	Immobilisations corporelles(5)	0,00	0,00	0,00
22	Immobilisations reçues en affectation(5)	0,00	0,00	0,00
23	Immobilisations en cours(5)	65 255,79	1 142 694,50	1 207 950,29
26	Participations et créances rattachées	0,00	0,00	0,00
27	Autres immobilisations financières	0,00	0,00	0,00
28	Amortissement des immobilisations		8 543 038,11	8 543 038,11
29	Dépréciation des immobilisations (4)		0,00	0,00
39	Dépréciat° des stocks et en-cours (4)		0,00	0,00
45...	Opérations pour compte de tiers (6)	0,00	0,00	0,00
481	Charges à répartir plusieurs exercices		0,00	0,00
491	Dépréciations des comptes de clients		0,00	0,00
3...	Stocks	0,00	0,00	0,00
<b>Recettes d'investissement – Total</b>		<b>302 923,00</b>	<b>9 685 732,61</b>	<b>9 988 655,61</b>

+

<b>R 001 SOLDE D'EXECUTION POSITIF REPORTE DE N-1</b>	<b>0,00</b>
---	-------------

+

<b>AFFECTATION AUX COMPTES 106</b>	<b>7 280 619,88</b>
------------------------------------	---------------------

=

<b>TOTAL DES RECETTES D'INVESTISSEMENT CUMULEES</b>	<b>17 269 275,49</b>
---	----------------------

(1) Y compris les opérations relatives au rattachement des charges et des produits et les opérations d'ordre semi-budgétaires.

(2) Voir liste des opérations d'ordre.

(3) Permet de retracer les variations de stocks (sauf stocks de marchandises et de fournitures).

(4) Si la régie applique le régime des provisions budgétaires.

(5) Hors chapitres « opérations d'équipement ».

(6) Seul le total des opérations pour compte de tiers figure sur cet état (voir le détail Annexe IV A7).

(7) Ce chapitre existe uniquement en M. 41, en M. 43 et en M. 44.

III – VOTE DU COMPTE ADMINISTRATIF						III
SECTION D'EXPLOITATION – DETAIL DES DEPENSES						A1
Chap/ art (1)	Libellé (1)	Crédits ouverts (BP+DM+RAR N-1)	Crédits employés (ou restant à employer)			Crédits annulés
			Mandats émis	Charges rattachées	Restes à réaliser au 31/12	
<b>011</b>	<b>Charges à caractère général (2) (3)</b>	<b>12 652 170,00</b>	<b>6 277 104,31</b>	<b>4 852 911,58</b>	<b>0,00</b>	<b>1 522 154,11</b>
605	Achats d'eau	399 442,71	-62 585,95	379 146,93	0,00	82 881,73
6061	Fournitures non stockables (eau, énergie)	940 217,57	770 534,27	151 475,77	0,00	18 207,53
6062	Produits de traitement	51 790,06	41 021,85	0,00	0,00	10 768,21
6063	Fournitures entretien et petit équipt	63 581,77	59 654,20	0,00	0,00	3 927,57
6064	Fournitures administratives	8 947,00	1 674,96	0,00	0,00	7 272,04
6066	Carburants	140 000,00	119 326,28	0,00	0,00	20 673,72
6068	Autres matières et fournitures	1 105 074,04	949 984,70	88 916,86	0,00	66 172,48
611	Sous-traitance générale	1 196 168,12	791 830,49	86 987,14	0,00	317 350,49
6132	Locations immobilières	7 500,00	0,00	0,00	0,00	7 500,00
6135	Locations mobilières	57 750,00	7 748,02	19 585,64	0,00	30 416,34
61521	Entretien, réparations bâtiments publics	47 111,47	33 919,47	0,00	0,00	13 192,00
61523	Entretien, réparations réseaux	273 000,00	269 474,82	0,00	0,00	3 525,18
61528	Entretien, réparation autres biens immob.	183 661,00	136 602,93	32 892,50	0,00	14 165,57
61551	Entretien matériel roulant	50 700,00	22 013,20	14 351,36	0,00	14 335,44
61558	Entretien autres biens mobiliers	13 500,00	441,50	0,00	0,00	13 058,50
6156	Maintenance	241 529,83	199 631,94	0,00	0,00	41 897,89
6161	Multirisques	36 000,00	0,00	36 000,00	0,00	0,00
617	Etudes et recherches	1 166 760,53	729 244,01	160 847,25	0,00	276 669,27
618	Divers	1 270,00	1 010,79	0,00	0,00	259,21
6226	Honoraires	23 100,00	10 132,11	4 417,49	0,00	8 550,40
6236	Catalogues et imprimés	20 000,00	4 244,03	0,00	0,00	15 755,97
6238	Divers	42 589,00	10 391,00	0,00	0,00	32 198,00
6251	Voyages et déplacements	6 000,00	150,40	0,00	0,00	5 849,60
6256	Missions	4 000,00	3 051,10	0,00	0,00	948,90
6257	Réceptions	2 109,73	1 332,88	0,00	0,00	776,85
6281	Concours divers (cotisations)	49 000,00	47 881,82	0,00	0,00	1 118,18
6282	Frais de gardiennage	55 000,00	50 102,41	4 677,24	0,00	220,35
6287	Remboursements de frais	4 320 300,00	3 924 042,33	0,00	0,00	396 257,67
6288	Autres	52 559,00	11 491,21	0,00	0,00	41 067,79
63512	Taxes foncières	3 000,00	0,00	0,00	0,00	3 000,00
6358	Autres droits	7 096,00	1 305,00	5 142,40	0,00	648,60
6371	Redevance versée aux agences de l'eau	2 016 834,00	-1 922 260,00	3 868 471,00	0,00	70 623,00
6378	Autres taxes et redevances	66 578,17	63 712,54	0,00	0,00	2 865,63
<b>012</b>	<b>Charges de personnel, frais assimilés</b>	<b>8 400 000,00</b>	<b>8 043 565,39</b>	<b>0,00</b>	<b>0,00</b>	<b>356 434,61</b>
6215	Personnel affecté par CL de rattachement	8 400 000,00	8 043 565,39	0,00	0,00	356 434,61
<b>014</b>	<b>Atténuations de produits (4)</b>	<b>10 680 000,00</b>	<b>665 698,18</b>	<b>8 577 979,23</b>	<b>0,00</b>	<b>1 436 322,59</b>
701249	Reversement redevance agence de l'eau	10 680 000,00	665 698,18	8 577 979,23	0,00	1 436 322,59
<b>65</b>	<b>Autres charges de gestion courante</b>	<b>106 500,00</b>	<b>105 819,32</b>	<b>0,00</b>	<b>0,00</b>	<b>680,68</b>
6541	Créances admises en non-valeur	27 400,00	27 344,30	0,00	0,00	55,70
6542	Créances éteintes	79 100,00	78 475,02	0,00	0,00	624,98
<b>TOTAL DEPENSES DE GESTION DES SERVICES (a) = (011+012+014+65)</b>		<b>31 838 670,00</b>	<b>15 092 187,20</b>	<b>13 430 890,81</b>	<b>0,00</b>	<b>3 315 591,99</b>
<b>66</b>	<b>Charges financières (b) (5)</b>	<b>8 700,00</b>	<b>7 188,12</b>	<b>1 226,87</b>	<b>0,00</b>	<b>285,01</b>
66111	Intérêts réglés à l'échéance	7 800,00	7 640,33	0,00	0,00	159,67
66112	Intérêts - Rattachement des ICNE	0,00	-1 331,25	1 226,87	0,00	104,38
6688	Autre	900,00	879,04	0,00	0,00	20,96
<b>67</b>	<b>Charges exceptionnelles (c)</b>	<b>402 000,00</b>	<b>109 479,93</b>	<b>0,00</b>	<b>0,00</b>	<b>292 520,07</b>
6711	Intérêts moratoires, pénalités / marché	1 000,00	300,54	0,00	0,00	699,46
6718	Autres charges exceptionnelles gestion	10 000,00	0,00	0,00	0,00	10 000,00
673	Titres annulés (sur exercices antérieurs)	168 681,17	15 748,98	0,00	0,00	152 932,19
6743	Subventions exceptionnelles fonctionnt	138 500,00	39 257,83	0,00	0,00	99 242,17
678	Autres charges exceptionnelles	83 818,83	54 172,58	0,00	0,00	29 646,25
<b>68</b>	<b>Dotations aux provisions et dépréciat° (d) (6)</b>	<b>190 290,67</b>	<b>190 290,67</b>			<b>0,00</b>
6817	Dot. dépréc. actifs circulants	190 290,67	190 290,67			0,00
<b>69</b>	<b>Impôts sur les bénéfiques et assimilés (e) (7)</b>	<b>0,00</b>	<b>0,00</b>	<b>0,00</b>	<b>0,00</b>	<b>0,00</b>
<b>022</b>	<b>Dépenses imprévues (f)</b>	<b>460 339,33</b>				
<b>TOTAL DES DEPENSES REELLES = a+b+c+d+e+f</b>		<b>32 900 000,00</b>	<b>15 399 145,92</b>	<b>13 432 117,68</b>	<b>0,00</b>	<b>4 068 736,40</b>
<b>023</b>	<b>Virement à la section d'investissement</b>	<b>26 000 000,00</b>				
<b>042</b>	<b>Opérat° ordre transfert entre sections (8)(9)</b>	<b>8 900 000,00</b>	<b>8 543 038,11</b>			<b>356 961,89</b>
6811	Dot. amort. Immos incorp. et corporelles	8 900 000,00	8 543 038,11			356 961,89

Chap/ art (1)	Libellé (1)	Crédits ouverts (BP+DM+RAR N-1)	Crédits employés (ou restant à employer)			Crédits annulés
			Mandats émis	Charges rattachées	Restes à réaliser au 31/12	
	<b>TOTAL DES PRELEVEMENTS AU PROFIT DE LA SECTION D'INVESTISSEMENT</b>	<b>34 900 000,00</b>	<b>8 543 038,11</b>			<b>26 356 961,89</b>
043	Opérat° ordre intérieur de la section (10)	0,00	0,00			0,00
	<b>TOTAL DES DEPENSES D'ORDRE</b>	<b>34 900 000,00</b>	<b>8 543 038,11</b>			<b>26 356 961,89</b>
	<b>TOTAL DES DEPENSES D'EXPLOITATION DE L'EXERCICE (= Total des opérations réelles et d'ordre)</b>	<b>67 800 000,00</b>	<b>23 942 184,03</b>	<b>13 432 117,68</b>	<b>0,00</b>	<b>30 425 698,29</b>
	Pour information D 002 Déficit d'exploitation reporté de N-1	0,00				

**Détail du calcul des ICNE au compte 66112 (5)**

Montant des ICNE de l'exercice	1 226,87
- Montant des ICNE de l'exercice N-1	1 331,25
= Différence ICNE N – ICNE N-1	-104,38

- (1) Détailler les chapitres budgétaires par article conformément au plan de comptes utilisé par la régie.  
(2) Le compte 621 est retracé au sein du chapitre 012.  
(3) Le compte 634 est uniquement ouvert en M. 41.  
(4) Le compte 739 est uniquement ouvert en M. 43 et en M. 44.  
(5) Si le montant des ICNE de l'exercice est inférieur au montant de l'exercice N-1, le montant de l'article 66112 sera négatif.  
(6) Si la régie applique le régime des provisions semi-budgétaires, ainsi que pour la dotation aux dépréciations des stocks de fournitures et de marchandises, des créances et des valeurs mobilières de placement, aux dépréciations des comptes de tiers et aux dépréciations des comptes financiers.  
(7) Ce chapitre n'existe pas en M. 49.  
(8) Cf. définitions du chapitre des opérations d'ordre, DE 042 = RI 040.  
(9) Le compte 6815 peut figurer dans le détail du chapitre 042 si la régie applique le régime des provisions budgétaires.  
(10) Chapitre destiné à retracer les opérations particulières telles que les opérations de stocks ou liées à la tenue d'un inventaire permanent simplifié.

<b>III – VOTE DU COMPTE ADMINISTRATIF</b>	<b>III</b>
<b>SECTION D'EXPLOITATION – DETAIL DES RECETTES</b>	<b>A2</b>

Chap/ art(1)	Libellé (1)	Crédits ouverts (BP+DM+RAR N-1)	Crédits employés (ou restant à employer)			Crédits annulés
			Titres émis	Produits rattachés	Restes à réaliser au 31/12	
<b>013</b>	<b>Atténuations de charges (2)</b>	<b>0,00</b>	<b>126 182,66</b>	<b>0,00</b>	<b>0,00</b>	<b>-126 182,66</b>
629	RRR obtenus / autres services extérieurs	0,00	126 182,66	0,00	0,00	-126 182,66
<b>70</b>	<b>Ventes produits fabriqués, prestations</b>	<b>44 499 345,44</b>	<b>43 812 400,64</b>	<b>0,00</b>	<b>0,00</b>	<b>686 944,80</b>
70111	Ventes d'eau aux abonnés	30 753 345,44	30 847 702,23	0,00	0,00	-94 356,79
70118	Autres ventes d'eau	150 000,00	199 348,44	0,00	0,00	-49 348,44
701241	Redevance pollution d'origine domestique	10 680 000,00	10 170 652,09	0,00	0,00	509 347,91
703	Ventes de produits résiduels	20 000,00	0,00	0,00	0,00	20 000,00
704	Travaux	795 000,00	699 122,70	0,00	0,00	95 877,30
7064	Locations de compteurs	1 850 000,00	1 851 682,33	0,00	0,00	-1 682,33
7068	Autres prestations de services	251 000,00	31 892,85	0,00	0,00	219 107,15
7087	Remboursement de frais	0,00	12 000,00	0,00	0,00	-12 000,00
<b>73</b>	<b>Produits issus de la fiscalité (3)</b>	<b>0,00</b>	<b>0,00</b>	<b>0,00</b>	<b>0,00</b>	<b>0,00</b>
<b>74</b>	<b>Subventions d'exploitation</b>	<b>779 107,00</b>	<b>367 796,71</b>	<b>0,00</b>	<b>0,00</b>	<b>411 310,29</b>
748	Autres subventions d'exploitation	779 107,00	367 796,71	0,00	0,00	411 310,29
<b>75</b>	<b>Autres produits de gestion courante</b>	<b>3 500,00</b>	<b>605,34</b>	<b>0,00</b>	<b>0,00</b>	<b>2 894,66</b>
752	Revenus des immeubles	1 000,00	205,34	0,00	0,00	794,66
7588	Autres	2 500,00	400,00	0,00	0,00	2 100,00
<b>TOTAL = RECETTES DE GESTION DES SERVICES (a) = 70+73+74+75+013</b>		<b>45 281 952,44</b>	<b>44 306 985,35</b>	<b>0,00</b>	<b>0,00</b>	<b>974 967,09</b>
<b>76</b>	<b>Produits financiers (b)</b>	<b>0,00</b>	<b>0,00</b>	<b>0,00</b>	<b>0,00</b>	<b>0,00</b>
<b>77</b>	<b>Produits exceptionnels (c)</b>	<b>41 393,00</b>	<b>42 890,67</b>	<b>0,00</b>	<b>0,00</b>	<b>-1 497,67</b>
7714	Recouvrtr créances admises en non valeur	500,00	8 146,93	0,00	0,00	-7 646,93
7718	Autres produits except. opérat° gestion	1 000,00	0,00	0,00	0,00	1 000,00
773	Mandats annulés (exercices antérieurs)	29 893,00	2 781,08	0,00	0,00	27 111,92
775	Produits des cessions d'immobilisations	0,00	444,26	0,00	0,00	-444,26
778	Autres produits exceptionnels	10 000,00	31 518,40	0,00	0,00	-21 518,40
<b>78</b>	<b>Reprises sur provisions et dépréciations (d) (4)</b>	<b>0,00</b>	<b>0,00</b>			<b>0,00</b>
<b>TOTAL DES RECETTES REELLES =a+b+c+d</b>		<b>45 323 345,44</b>	<b>44 349 876,02</b>	<b>0,00</b>	<b>0,00</b>	<b>973 469,42</b>
<b>042</b>	<b>Opérat° ordre transfert entre sections (6)</b>	<b>1 200 000,00</b>	<b>1 093 264,83</b>			<b>106 735,17</b>
722	Immobilisations corporelles	500 000,00	432 245,00			67 755,00
777	Quote-part subv invest transf cpte résul	700 000,00	661 019,83			38 980,17
<b>043</b>	<b>Opérat° ordre intérieur de la section (5)</b>	<b>0,00</b>	<b>0,00</b>			<b>0,00</b>
<b>TOTAL DES RECETTES D'ORDRE</b>		<b>1 200 000,00</b>	<b>1 093 264,83</b>			<b>106 735,17</b>
<b>TOTAL DES RECETTES D'EXPLOITATION DE L'EXERCICE (=Total des opérations réelles et d'ordre)</b>		<b>46 523 345,44</b>	<b>45 443 140,85</b>	<b>0,00</b>	<b>0,00</b>	<b>1 080 204,59</b>
<b>Pour information R 002 Excédent d'exploitation reporté de N-1</b>		<b>21 276 654,56</b>				

**Détail du calcul des ICNE au compte 7622**

Montant des ICNE de l'exercice	0,00
- Montant des ICNE de l'exercice N-1	0,00
= Différence ICNE N – ICNE N-1	0,00

(1) Détailler les chapitres budgétaires par article conformément au plan de comptes utilisé par la régie.

(2) L'article 699 n'existe pas en M. 49.

(3) Ce chapitre existe uniquement en M. 41, M. 43 et M. 44.

(4) Si la régie applique le régime des provisions semi-budgétaires, ainsi que pour la dotation aux dépréciations des stocks de fournitures et de marchandises, des créances et des valeurs mobilières de placement, aux dépréciations des comptes de tiers et aux dépréciations des comptes financiers.

(5) Cf. Définitions du chapitre des opérations d'ordre, RE 042 = DI 040, RE 043=DE 043.

(6) Le compte 7815 peut figurer dans le détail du chapitre 042 si la régie a opté pour les provisions budgétaires.

III – VOTE DU COMPTE ADMINISTRATIF					III
SECTION D'INVESTISSEMENT – DETAIL DES DEPENSES					B1
Chap/ art (1)	Libellé (1)	Crédits ouverts (BP+DM+RAR N-1)	Mandats émis	Restes à réaliser au 31/12	Crédits annulés (2)
<b>20</b>	<b>Immobilisations incorporelles (hors opérations)</b>	<b>988 504,13</b>	<b>72 741,93</b>	<b>0,00</b>	<b>915 762,20</b>
2031	Frais d'études	500 000,00	0,00	0,00	500 000,00
2051	Concessions et droits assimilés	488 504,13	72 741,93	0,00	415 762,20
<b>21</b>	<b>Immobilisations corporelles (hors opérations)</b>	<b>15 879 259,52</b>	<b>3 997 864,21</b>	<b>222 205,78</b>	<b>11 659 189,53</b>
2111	Terrains nus	10 000,00	0,00	0,00	10 000,00
21311	Bâtiments d'exploitation	7 004 584,25	1 179 788,67	17 772,94	5 807 022,64
2151	Installations complexes spécialisées	4 644 496,61	147 836,76	3 539,07	4 493 120,78
21531	Réseaux d'adduction d'eau	1 978 256,32	1 903 707,55	3 042,40	71 506,37
2154	Matériel industriel	105 010,63	85 116,18	19 892,06	2,39
21561	Service de distribution d'eau	677 917,05	533 390,71	118 460,08	26 066,26
2182	Matériel de transport	1 298 000,00	96 918,79	16 432,13	1 184 649,08
2183	Matériel de bureau et informatique	116 139,00	50 513,72	133,00	65 492,28
2184	Mobilier	591,83	591,83	0,00	0,00
2188	Autres immobilisations corporelles	44 263,83	0,00	42 934,10	1 329,73
<b>22</b>	<b>Immobilisations reçues en affectation (hors opérations)</b>	<b>0,00</b>	<b>0,00</b>	<b>0,00</b>	<b>0,00</b>
<b>23</b>	<b>Immobilisations en cours (hors opérations)</b>	<b>19 458 236,49</b>	<b>8 258 266,51</b>	<b>0,00</b>	<b>11 199 969,98</b>
2315	Installat°, matériel et outillage techni	18 509 841,73	7 309 871,75	0,00	11 199 969,98
238	Avances commandes immo. incorp.	948 394,76	948 394,76	0,00	0,00
<b>Total des dépenses d'équipement</b>		<b>36 326 000,14</b>	<b>12 328 872,65</b>	<b>222 205,78</b>	<b>23 774 921,71</b>
<b>10</b>	<b>Dotations, fonds divers et réserves</b>	<b>0,00</b>	<b>0,00</b>	<b>0,00</b>	<b>0,00</b>
<b>13</b>	<b>Subventions d'investissement</b>	<b>0,00</b>	<b>0,00</b>	<b>0,00</b>	<b>0,00</b>
<b>16</b>	<b>Emprunts et dettes assimilées</b>	<b>53 600,00</b>	<b>35 087,12</b>	<b>0,00</b>	<b>18 512,88</b>
1641	Emprunts en euros	19 600,00	19 600,00	0,00	0,00
165	Dépôts et cautionnements reçus	30 000,00	11 660,00	0,00	18 340,00
1687	Autres dettes	4 000,00	3 827,12	0,00	172,88
<b>18</b>	<b>Compte de liaison : affectat° (BA,régie)</b>	<b>0,00</b>	<b>0,00</b>	<b>0,00</b>	<b>0,00</b>
<b>26</b>	<b>Participat° et créances rattachées</b>	<b>0,00</b>	<b>0,00</b>	<b>0,00</b>	<b>0,00</b>
<b>27</b>	<b>Autres immobilisations financières</b>	<b>0,00</b>	<b>0,00</b>	<b>0,00</b>	<b>0,00</b>
<b>020</b>	<b>Dépenses imprévues</b>	<b>822 244,79</b>			
<b>Total des dépenses financières</b>		<b>875 844,79</b>	<b>35 087,12</b>	<b>0,00</b>	<b>840 757,67</b>
<b>Total des dépenses d'opérations pour compte de tiers</b>		<b>0,00</b>	<b>0,00</b>	<b>0,00</b>	<b>0,00</b>
<b>TOTAL DEPENSES REELLES</b>		<b>37 201 844,93</b>	<b>12 363 959,77</b>	<b>222 205,78</b>	<b>24 615 679,38</b>
<b>040</b>	<b>Opérat° ordre transfert entre sections (5)</b>	<b>1 200 000,00</b>	<b>1 093 264,83</b>		<b>106 735,17</b>
	<b>Reprises sur autofinancement antérieur(6)</b>	<b>700 000,00</b>	<b>661 019,83</b>		<b>38 980,17</b>
139111	Sub. équipt cpte résult. Agence de l'eau	660 000,00	617 842,04		42 157,96
139118	Sub. équipt cpte résult. Autres	5 000,00	967,92		4 032,08
13912	Sub. équipt cpte résult. Régions	25 000,00	15 982,50		9 017,50
13913	Sub. équipt cpte résult. Départements	5 000,00	3 300,04		1 699,96
13915	Sub. équipt cpte résult. Groupements	5 000,00	9 783,45		-4 783,45
13918	Autres subventions d'équipement	0,00	13 143,88		-13 143,88
	<b>Charges transférées</b>	<b>500 000,00</b>	<b>432 245,00</b>		<b>67 755,00</b>
21531	Réseaux d'adduction d'eau	500 000,00	432 245,00		67 755,00
<b>041</b>	<b>Opérations patrimoniales (7)</b>	<b>4 068 793,49</b>	<b>1 142 694,50</b>		<b>2 926 098,99</b>
21311	Bâtiments d'exploitation	230 183,92	0,00		230 183,92
2151	Installations complexes spécialisées	300,00	0,00		300,00
2313	Constructions	0,00	191 819,88		-191 819,88
2315	Installat°, matériel et outillage techni	3 838 309,57	950 874,62		2 887 434,95
<b>TOTAL DEPENSES D'ORDRE</b>		<b>5 268 793,49</b>	<b>2 235 959,33</b>		<b>3 032 834,16</b>
<b>TOTAL DES DEPENSES D'INVESTISSEMENT DE L'EXERCICE (= Total des dépenses réelles et d'ordre)</b>		<b>42 470 638,42</b>	<b>14 599 919,10</b>	<b>222 205,78</b>	<b>27 648 513,54</b>
<b>Pour information</b>		<b>7 129 361,58</b>			
<b>D 001 Solde d'exécution négatif reporté de N-1</b>					

(1) Détailler les chapitres budgétaires par article conformément au plan de comptes utilisé par la régie.

(2) Les crédits annulés correspondent aux crédits ouverts auxquels il convient de soustraire les mandats émis et les restes à réaliser au 31/12.

(3) Voir état III B3 pour le détail des opérations d'équipement.

(4) Voir annexe IV A7 pour le détail des opérations pour compte de tiers.

(5) Cf. définitions du chapitre des opérations d'ordre, DI 040 = RE 042.

(6) Les comptes 15..2 peuvent figurer dans le détail des reprises sur autofinancement antérieur si la régie applique le régime des provisions budgétaires.

(7) Cf. définitions du chapitre des opérations d'ordre, DI 041 = RI 041.



III – VOTE DU COMPTE ADMINISTRATIF					III
SECTION D'INVESTISSEMENT – DETAIL DES RECETTES					B2
Chap/ art (1)	Libellé (1)	Crédits ouverts (BP+DM+RAR N-1)	Titres émis	Restes à réaliser au 31/12	Crédits annulés (2)
<b>13</b>	<b>Subventions d'investissement</b>	<b>3 317 785,80</b>	<b>237 667,21</b>	<b>0,00</b>	<b>3 080 118,59</b>
13111	Subv. équipt Agence de l'eau	3 317 785,80	76 299,20	0,00	3 241 486,60
1318	Autres subventions d'équipement	0,00	161 368,01	0,00	-161 368,01
<b>16</b>	<b>Emprunts et dettes assimilées(hors 165)</b>	<b>0,00</b>	<b>0,00</b>	<b>0,00</b>	<b>0,00</b>
<b>20</b>	<b>Immobilisations incorporelles</b>	<b>0,00</b>	<b>0,00</b>	<b>0,00</b>	<b>0,00</b>
<b>21</b>	<b>Immobilisations corporelles</b>	<b>2 047,50</b>	<b>0,00</b>	<b>0,00</b>	<b>2 047,50</b>
2151	Installations complexes spécialisées	1 999,00	0,00	0,00	1 999,00
2182	Matériel de transport	48,50	0,00	0,00	48,50
<b>22</b>	<b>Immobilisations reçues en affectation</b>	<b>0,00</b>	<b>0,00</b>	<b>0,00</b>	<b>0,00</b>
<b>23</b>	<b>Immobilisations en cours</b>	<b>30 753,33</b>	<b>65 255,79</b>	<b>0,00</b>	<b>-34 502,46</b>
2315	Installat°, matériel et outillage techni	2 439,03	36 941,49	0,00	-34 502,46
238	Avances commandes immo. incorp.	28 314,30	28 314,30	0,00	0,00
<b>Total des recettes d'équipement</b>		<b>3 350 586,63</b>	<b>302 923,00</b>	<b>0,00</b>	<b>3 047 663,63</b>
<b>10</b>	<b>Dotations, fonds divers et réserves</b>	<b>7 280 619,88</b>	<b>7 280 619,88</b>	<b>0,00</b>	<b>0,00</b>
1068	Autres réserves	7 280 619,88	7 280 619,88	0,00	0,00
<b>165</b>	<b>Dépôts et cautionnements reçus</b>	<b>0,00</b>	<b>0,00</b>	<b>0,00</b>	<b>0,00</b>
<b>18</b>	<b>Compte de liaison : affectat° (BA,régie)</b>	<b>0,00</b>	<b>0,00</b>	<b>0,00</b>	<b>0,00</b>
<b>26</b>	<b>Participat° et créances rattachées</b>	<b>0,00</b>	<b>0,00</b>	<b>0,00</b>	<b>0,00</b>
<b>27</b>	<b>Autres immobilisations financières</b>	<b>0,00</b>	<b>0,00</b>	<b>0,00</b>	<b>0,00</b>
<b>Total des recettes financières</b>		<b>7 280 619,88</b>	<b>7 280 619,88</b>	<b>0,00</b>	<b>0,00</b>
<b>Total des recettes d'opérations pour compte de tiers</b>		<b>0,00</b>	<b>0,00</b>	<b>0,00</b>	<b>0,00</b>
<b>TOTAL DES RECETTES REELLES</b>		<b>10 631 206,51</b>	<b>7 583 542,88</b>	<b>0,00</b>	<b>3 047 663,63</b>
<b>021</b>	<b>Virement de la section d'exploitation</b>	<b>26 000 000,00</b>			
<b>040</b>	<b>Opérat° ordre transfert entre sections (4)(5)</b>	<b>8 900 000,00</b>	<b>8 543 038,11</b>		<b>356 961,89</b>
28031	Frais d'études	5 000,00	1 601,61		3 398,39
2805	Licences, logiciels, droits similaires	10 000,00	40 570,38		-30 570,38
28128	Aménagement Autres terrains	5 000,00	375,11		4 624,89
28131	Bâtiments	350 000,00	350 626,85		-626,85
28135	Installations générales, agencements, ..	80 000,00	78 402,32		1 597,68
28151	Installations complexes spécialisées	350 000,00	337 997,79		12 002,21
28153	Installations à caractère spécifique	6 400 000,00	5 976 135,88		423 864,12
28154	Matériel industriel	100 000,00	108 291,99		-8 291,99
28156	Matériel spécifique d'exploitation	750 000,00	742 484,15		7 515,85
28182	Matériel de transport	790 000,00	258 229,64		531 770,36
28183	Matériel de bureau et informatique	50 000,00	63 158,19		-13 158,19
28184	Mobilier	10 000,00	7 031,68		2 968,32
28188	Autres	0,00	578 132,52		-578 132,52
<b>TOTAL DES PRELEVEMENTS PROVENANT DE LA SECTION D'EXPLOITATION</b>		<b>34 900 000,00</b>	<b>8 543 038,11</b>		<b>26 356 961,89</b>
<b>041</b>	<b>Opérations patrimoniales (6)</b>	<b>4 068 793,49</b>	<b>1 142 694,50</b>		<b>2 926 098,99</b>
238	Avances commandes immo. incorp.	4 068 793,49	1 142 694,50		2 926 098,99
<b>TOTAL DES RECETTES D'ORDRE</b>		<b>38 968 793,49</b>	<b>9 685 732,61</b>		<b>29 283 060,88</b>
<b>TOTAL DES RECETTES D'INVESTISSEMENT DE L'EXERCICE (= Total des recettes réelles et d'ordre)</b>		<b>49 600 000,00</b>	<b>17 269 275,49</b>	<b>0,00</b>	<b>32 330 724,51</b>
<b>Pour information</b>		<b>0,00</b>			
<b>R 001 Solde d'exécution positif reporté de N-1</b>					

(1) Détailler les chapitres budgétaires par article conformément au plan de comptes utilisé par la régie.

(2) Les crédits annulés correspondent aux crédits ouverts auxquels il convient de soustraire les mandats émis et les restes à réaliser au 31/12.

(3) Voir annexe IV A7 pour le détail des opérations pour compte de tiers.

(4) Cf. définitions du chapitre des opérations d'ordre, DI 040 = RE 042.

(5) Les comptes 15..2 peuvent figurer dans le détail du chapitre 040 si la régie applique le régime des provisions budgétaires.

(6) Cf. définitions du chapitre des opérations d'ordre, DI 041 = RI 041.

<b>III – VOTE DU COMPTE ADMINISTRATIF</b>	<b>III</b>
<b>DETAIL DES CHAPITRES D'OPERATION D'EQUIPEMENT</b>	<b>B3</b>

Cet état ne contient pas d'information.

<b>IV – ANNEXES</b>	<b>IV</b>
<b>ELEMENTS DU BILAN – ETAT DE LA DETTE – REPARTITION PAR NATURE DE DETTE</b>	<b>A1.2</b>

## A1.2 – REPARTITION PAR NATURE DE DETTE (hors 16449 et 166)

Nature (Pour chaque ligne, indiquer le numéro de contrat)	Emprunts et dettes à l'origine du contrat													
	Organisme prêteur ou chef de file	Date de signature	Date d'émission ou date de mobilisation (1)	Date du premier remboursement	Nominal (2)	Type de taux d'intérêt (3)	Index (4)	Taux initial		Devise	Périodicité des remboursements (6)	Profil d'amortissement (7)	Possibilité de remboursement anticipé O/N	Catégorie d'emprunt (8)
								Niveau de taux (5)	Taux actuariel					
<b>163 Emprunts obligataires (Total)</b>					0,00									
<b>164 Emprunts auprès d'établissement de crédit (Total)</b>					382 200,00									
1641 Emprunts en euros (total)					382 200,00									
9542136-1091 (1091)	Caisse d'Epargne	27/04/2015	31/01/2015	30/04/2015	382 200,00	F	FIXE	3,150	3,188		T	C	N	A-1
1643 Emprunts en devises (total)					0,00									
16441 Emprunts assortis d'une option de tirage sur ligne de trésorerie (total)					0,00									
<b>165 Dépôts et cautionnements reçus (Total)</b>					0,00									
<b>167 Emprunts et dettes assortis de conditions particulières (Total)</b>					0,00									
1675 Dettes pour METP et PPP (total)					0,00									
1678 Autres emprunts et dettes (total)					0,00									
<b>168 Emprunts et dettes assimilés (Total)</b>					70 801,71									
1681 Autres emprunts (total)					0,00									
1682 Bons à moyen terme négociables (total)					0,00									
1687 Autres dettes (total)					70 801,71									
9566784 (1094)	Caisse d'Epargne	15/06/2015	01/01/2017	30/03/2017	70 801,71	F	FIXE	1,750	1,763		T	C	N	A-1
<b>Total général</b>					<b>453 001,71</b>									

(1) Si un emprunt donne lieu à plusieurs mobilisations, indiquer la date de la première mobilisation.

- (2) Nominal : montant emprunté à l'origine.
- (3) Type de taux d'intérêt : F : fixe ; V : variable simple ; C : complexe (c'est-à-dire un taux variable qui n'est pas seulement défini comme la simple addition d'un taux usuel de référence et d'une marge exprimée en point de pourcentage).
- (4) Mentionner le ou les types d'index (ex : Euribor 3 mois).
- (5) Indiquer le niveau de taux à l'origine du contrat.
- (6) Indiquer la périodicité des remboursements : A : annuelle ; M : mensuelle, B : bimestrielle, S : semestrielle, T : trimestrielle, X autre.
- (7) Indiquer C pour amortissement constant, P pour amortissement progressif, F pour *in fine*, X pour autres à préciser.
- (8) Catégorie d'emprunt à l'origine. Exemple A-1 (cf. la classification des emprunts suivant la typologie de la circulaire IOCB1015077C du 25 juin 2010 sur les produits financiers offerts aux collectivités territoriales).

<b>IV – ANNEXES</b>	<b>IV</b>
<b>ELEMENTS DU BILAN – ETAT DE LA DETTE – REPARTITION PAR NATURE DE DETTE</b>	<b>A1.2</b>

**A1.2 – REPARTITION PAR NATURE DE DETTE (hors 16449 et 166) (suite)**

Nature (Pour chaque ligne, indiquer le numéro de contrat)	Emprunts et dettes au 31/12/N											
	Couverture ? O/N (10)	Montant couvert	Catégorie d'emprunt après couverture éventuelle (11)	Capital restant dû au 31/12/N	Durée résiduelle (en années)	Taux d'intérêt			Annuité de l'exercice			ICNE de l'exercice
						Type de taux (12)	Index (13)	Niveau de taux d'intérêt au 31/12/N (14)	Capital	Charges d'intérêt (15)	Intérêts perçus (le cas échéant) (16)	
<b>163 Emprunts obligataires (Total)</b>		0,00		0,00					0,00	0,00	0,00	0,00
<b>164 Emprunts auprès d'établissement de crédit (Total)</b>		0,00		230 300,00					19 600,00	7 640,33	0,00	1 222,22
1641 Emprunts en euros (total)		0,00		230 300,00					19 600,00	7 640,33	0,00	1 222,22
9542136-1091 (1091)	N	0,00	A-1	230 300,00	11,58	F	FIXE	3,150	19 600,00	7 640,33	0,00	1 222,22
1643 Emprunts en devises (total)		0,00		0,00					0,00	0,00	0,00	0,00
16441 Emprunts assortis d'une option de tirage sur ligne de trésorerie (total) (9)		0,00		0,00					0,00	0,00	0,00	0,00
<b>165 Dépôts et cautionnements reçus (Total)</b>		0,00		0,00					0,00	0,00	0,00	0,00
<b>167 Emprunts et dettes assortis de conditions particulières (Total)</b>		0,00		0,00					0,00	0,00	0,00	0,00
1675 Dettes pour METP et PPP (total)		0,00		0,00					0,00	0,00	0,00	0,00
1678 Autres emprunts et dettes (total)		0,00		0,00					0,00	0,00	0,00	0,00
<b>168 Emprunts et dettes assimilés (Total)</b>		0,00		47 838,99					3 827,12	879,04	0,00	4,65
1681 Autres emprunts (total)		0,00		0,00					0,00	0,00	0,00	0,00
1682 Bons à moyen terme négociables (total)		0,00		0,00					0,00	0,00	0,00	0,00
1687 Autres dettes (total)		0,00		47 838,99					3 827,12	879,04	0,00	4,65
9566784 (1094)	N	0,00	A-1	47 838,99	12,50	F	FIXE	1,750	3 827,12	879,04	0,00	4,65
<b>Total général</b>		<b>0,00</b>		<b>278 138,99</b>					<b>23 427,12</b>	<b>8 519,37</b>	<b>0,00</b>	<b>1 226,87</b>

(9) S'agissant des emprunts assortis d'une ligne de trésorerie, il faut faire ressortir le remboursement du capital de la dette prévue pour l'exercice correspondant au véritable endettement.

(10) Si l'emprunt est soumis à couverture, il convient de compléter le tableau « détail des opérations de couverture ».

(11) Catégorie d'emprunt. Exemple A-1 (cf. la classification des emprunts suivant la typologie de la circulaire IOCB1015077C du 25 juin 2010 sur les produits financiers offerts aux collectivités territoriales).

(12) Type de taux d'intérêt après opérations de couverture : F : fixe ; V : variable simple ; C : complexe (c'est-à-dire un taux variable qui n'est pas seulement défini comme la simple addition d'un taux usuel de référence et d'une marge exprimée en point de pourcentage).

(13) Mentionner l'index en cours au 31/12/N après opérations de couverture.

(14) Taux après opérations de couverture éventuelles. Pour les emprunts à taux variable, indiquer le niveau moyen du taux constaté sur l'année.

(15) Il s'agit des intérêts dus au titre du contrat initial et comptabilisés à l'article 66111 « Intérêts réglés à l'échéance » (intérêts décaissés) et intérêts éventuels dus au titre du contrat d'échange éventuel et comptabilisés à l'article 668.

(16) Indiquer les intérêts éventuellement reçus au titre du contrat d'échange éventuel et comptabilisés au 768.

<b>IV – ANNEXES</b>	<b>IV</b>
<b>ELEMENTS DU BILAN – ETAT DE LA DETTE – TYPOLOGIE DE LA REPARTITION DE L'ENCOURS</b>	<b>A1.4</b>

## A1.4 – TYPOLOGIE DE LA REPARTITION DE L'ENCOURS (1)

Indices sous-jacents		(1) Indices zone euro	(2) Indices inflation française ou zone euro ou écart entre ces indices	(3) Ecart d'indices zone euro	(4) Indices hors zone euro et écarts d'indices dont l'un est un indice hors zone euro	(5) Ecart d'indices hors zone euro	(6) Autres indices
<b>Structure</b>							
<b>(A) Taux fixe simple. Taux variable simple. Echange de taux fixe contre taux variable ou inversement. Echange de taux structuré contre taux variable ou taux fixe (sens unique). Taux variable simple plafonné (cap) ou encadré (tunnel)</b>	Nombre de produits	2	0	0	0	0	
	% de l'encours	100,00	0,00	0,00	0,00	0,00	
	Montant en euros	278 138,99	0,00	0,00	0,00	0,00	
<b>(B) Barrière simple. Pas d'effet de levier</b>	Nombre de produits	0	0	0	0	0	
	% de l'encours	0,00	0,00	0,00	0,00	0,00	
	Montant en euros	0,00	0,00	0,00	0,00	0,00	
<b>(C) Option d'échange (swaption)</b>	Nombre de produits	0	0	0	0	0	
	% de l'encours	0,00	0,00	0,00	0,00	0,00	
	Montant en euros	0,00	0,00	0,00	0,00	0,00	
<b>(D) Multiplicateur jusqu'à 3 ; multiplicateur jusqu'à 5 capé</b>	Nombre de produits	0	0	0	0	0	
	% de l'encours	0,00	0,00	0,00	0,00	0,00	
	Montant en euros	0,00	0,00	0,00	0,00	0,00	
<b>(E) Multiplicateur jusqu'à 5</b>	Nombre de produits	0	0	0	0	0	
	% de l'encours	0,00	0,00	0,00	0,00	0,00	
	Montant en euros	0,00	0,00	0,00	0,00	0,00	
<b>(F) Autres types de structures</b>	Nombre de produits						0
	% de l'encours						0,00
	Montant en euros						0,00

(1) Cette annexe retrace le stock de dette au 31/12/N après opérations de couverture éventuelles.

<b>IV – ANNEXES</b>	<b>IV</b>
<b>ELEMENTS DU BILAN METHODES UTILISEES POUR LES AMORTISSEMENTS</b>	<b>A2</b>

**A2 – AMORTISSEMENTS – METHODES UTILISEES**

<b>CHOIX DE L'ASSEMBLEE DELIBERANTE</b>	<b>Délibération du</b>
<b>Biens de faible valeur</b> Seuil unitaire en deçà duquel les immobilisations de peu de valeur s'amortissent sur un an (article R. 2321-1 du CGCT) : €	

Procédure d'amortissement (linéaire, dégressif, variable)	Catégories de biens amortis	Durée (en années)	
L	Autres immobilisations corporelles	5	19/12/2005
L	Concessions brevets licences	1	19/12/2005
L	Construc. bâtiments d'exploitation (IGAAC)	35	19/12/2005
L	Construc. bâtiments administratifs	35	19/12/2005
L	Engins motorisés	5	19/12/2005
L	Equipement radio-téléphone	5	19/12/2005
L	Frais d'études	1	19/12/2005
L	Mat. de bureau et informatique	5	19/12/2005
L	Matériel industriel	10	19/12/2005
L	Matériel spécifique d'exploitation (eau)	15	19/12/2005
L	Mobilier	10	19/12/2005
L	Réseaux d'adduction d'eau	45	19/12/2005
L	Véhicules spécifiques	7	19/12/2005
L	Installations complexes spécialisées	15	31/12/2005
L	Autres terrains	20	01/01/2015
L	Concessions, brevets, licences	5	01/01/2015
L	Concessions, brevets, licences	2	01/01/2015
L	Outillage industriel	15	01/01/2015
L	Logiciels bureautiques	5	19/12/2015



<b>IV – ANNEXES</b>	<b>IV</b>
<b>ELEMENTS DU BILAN</b> <b>ETAT DES PROVISIONS ET DES DEPRECIATIONS</b>	<b>A3.1</b>

**A3.1 – ETAT DES PROVISIONS ET DES DEPRECIATIONS**

Nature de la provision ou de la dépréciation	Dotations inscrites au budget de l'exercice (1)	Date de constitution	Montant des prov. et dépréciations constituées au 01/01/N	Montant total des prov. et dépréciations constituées	Reprises inscrites au budget de l'exercice	SOLDE
<b>PROVISIONS ET DEPRECIATIONS BUDGETAIRES</b>						
Provisions réglementées et amortissements dérogatoires	0,00		0,00	0,00	0,00	0,00
Provisions pour risques et charges (2)	0,00		0,00	0,00	0,00	0,00
Dépréciations (2)	0,00		0,00	0,00	0,00	0,00
<b>TOTAL BUDGETAIRES</b>	<b>0,00</b>		<b>0,00</b>	<b>0,00</b>	<b>0,00</b>	<b>0,00</b>
<b>PROVISIONS ET DEPRECIATIONS SEMI-BUDGETAIRES</b>						
Provisions. pour risques et charges (2)	0,00		0,00	0,00	0,00	0,00
Dépréciations (2)	190 290,67		91 908,01	282 198,68	0,00	282 198,68
Créances irrécouvrables	190 290,67	24/11/2017	91 908,01	282 198,68	0,00	282 198,68
<b>TOTAL SEMI-BUDGETAIRES</b>	<b>190 290,67</b>		<b>91 908,01</b>	<b>282 198,68</b>	<b>0,00</b>	<b>282 198,68</b>

(1) Provisions nouvelles ou abondement d'une provision déjà constituée.

(2) Indiquer l'objet de la provision (exemples : provision pour litiges au titre du procès ... ; provisions pour dépréciation des immobilisations de l'équipement ...).

<b>IV – ANNEXES</b>	<b>IV</b>
<b>ELEMENTS DU BILAN EQUILIBRE DES OPERATIONS FINANCIERES – DEPENSES</b>	<b>A4.1</b>

**DEPENSES A COUVRIR PAR DES RESSOURCES PROPRES**

Art. (1)	Libellé (1)	Crédits de l'exercice (BP + BS + DM + RAR N-1)	Réalisations
<b>DEPENSES TOTALES A COUVRIR PAR DES RESSOURCES PROPRES =A + B</b>		<b>1 545 844,79</b>	<b>684 446,95</b>
<b>16 Emprunts et dettes assimilées (A)</b>		<b>23 600,00</b>	<b>23 427,12</b>
1631	Emprunts obligataires	0,00	0,00
1641	Emprunts en euros	19 600,00	19 600,00
1643	Emprunts en devises	0,00	0,00
16441	Opérat° afférentes à l'emprunt	0,00	0,00
1678	Autres emprunts et dettes	0,00	0,00
1681	Autres emprunts	0,00	0,00
1682	Bons à moyen terme négociables	0,00	0,00
1687	Autres dettes	4 000,00	3 827,12
<b>Dépenses et transferts à déduire des ressources propres (B)</b>		<b>1 522 244,79</b>	<b>661 019,83</b>
10...	<i>Reprise de dotations, fonds divers et réserves</i>		
10...	Reversement de dotations, fonds divers et réserves		
139	<i>Subv. invest. transférées cpte résultat</i>	700 000,00	661 019,83
020	Dépenses imprévues	822 244,79	0,00

	Op. de l'exercice I	Restes à réaliser en dépenses au 31/12	Solde d'exécution D001 de l'exercice précédent (N-1)	TOTAL II
<b>Dépenses à couvrir par des ressources propres</b>	<b>684 446,95</b>	<b>222 205,78</b>	<b>7 129 361,58</b>	<b>8 036 014,31</b>

(1) Détailler les chapitres budgétaires par article conformément au plan de comptes.

<b>IV – ANNEXES</b>	<b>IV</b>
<b>ELEMENTS DU BILAN</b> <b>EQUILIBRE DES OPERATIONS FINANCIERES – RECETTES</b>	<b>A4.2</b>

**RESSOURCES PROPRES**

Art. (1)	Libellé (1)	Crédits de l'exercice (BP + BS + DM + RAR N-1)	Réalisations
<b>RECETTES (RESSOURCES PROPRES) = a + b</b>		<b>34 900 000,00</b>	<b>III 8 543 038,11</b>
<b>Ressources propres externes de l'année (a)</b>		<b>0,00</b>	<b>0,00</b>
10222	FCTVA	0,00	0,00
10228	Autres fonds globalisés	0,00	0,00
26...	Participations et créances rattachées		
27...	Autres immobilisations financières		
<b>Ressources propres internes de l'année (b) (2)</b>		<b>34 900 000,00</b>	<b>8 543 038,11</b>
15...	Provisions pour risques et charges		
169	Primes de remboursement des obligations	0,00	0,00
26...	Participations et créances rattachées		
27...	Autres immobilisations financières		
28...	Amortissement des immobilisations		
28031	Frais d'études	5 000,00	1 601,61
2805	Licences, logiciels, droits similaires	10 000,00	40 570,38
28128	Aménagement Autres terrains	5 000,00	375,11
28131	Bâtiments	350 000,00	350 626,85
28135	Installations générales, agencements, ..	80 000,00	78 402,32
28151	Installations complexes spécialisées	350 000,00	337 997,79
28153	Installations à caractère spécifique	6 400 000,00	5 976 135,88
28154	Matériel industriel	100 000,00	108 291,99
28156	Matériel spécifique d'exploitation	750 000,00	742 484,15
28182	Matériel de transport	790 000,00	258 229,64
28183	Matériel de bureau et informatique	50 000,00	63 158,19
28184	Mobilier	10 000,00	7 031,68
28188	Autres	0,00	578 132,52
29...	Dépréciation des immobilisations		
39...	Dépréciat° des stocks et en-cours		
481...	Charges à répartir plusieurs exercices		
021	Virement de la section d'exploitation	26 000 000,00	0,00

	Opérations de l'exercice III	Restes à réaliser en recettes au 31/12	Solde d'exécution R001 de l'exercice précédent	Affectation R106 de l'exercice précédent	TOTAL IV
<b>Total ressources propres disponibles</b>	<b>8 543 038,11</b>	<b>0,00</b>	<b>0,00</b>	<b>7 280 619,88</b>	<b>15 823 657,99</b>

Montant	
<b>Dépenses à couvrir par des ressources propres</b>	<b>II 8 036 014,31</b>
<b>Ressources propres disponibles</b>	<b>IV 15 823 657,99</b>
<b>Solde</b>	<b>V = IV – II (3) 7 787 643,68</b>

(1) Les comptes 15, 169, 26, 27, 28, 29, 39 et 481 sont à détailler conformément au plan de comptes.

(2) Les comptes 15, 29 et 39 sont présentés uniquement si la commune ou l'établissement applique le régime des provisions budgétaires.

(3) Indiquer le signe algébrique.

<b>IV – ANNEXES</b>	<b>IV</b>
<b>ELEMENTS DU BILAN</b> <b>VARIATION DU PATRIMOINE (article R. 2313-3 du CGCT) – ENTREES</b>	<b>A8.1</b>

**A8.1 – ETAT DES ENTREES D'IMMOBILISATIONS**

Modalités et date d'acquisition	Désignation du bien	Valeur d'acquisition (coût historique)	Cumul des amortissements	Durée de l'amortissement
Acquisitions à titre onéreux				
09/11/2118	BISCHHEIM - Veaux	61 454,43	0,00	0
09/11/2118	BISCHHEIM - Veaux	11 204,07	0,00	0
12/04/2119	STBG - Ste Madeleine	1 982,50	0,00	0
31/10/2121	WOLFISHEIM - Leclerc	1 096,16	0,00	0
23/09/2132	BISCHHEIM - Bruche / Veaux	99,21	0,00	0
31/10/2134	STBG - Somme	7 402,69	0,00	0
08/10/2138	LA WANTZENAU / Merles	740,85	0,00	0
22/03/2139	CHAMP CAPTANT / Canalisations	74 181,08	0,00	0
09/04/2139	CHAMP CAPTANT /champ	963 441,31	0,00	0
05/05/2146	Avance - Communes	67 873,68	0,00	0
17/10/2146	EQUIPEMENT STATIONS LIMNIMETRIQUES	0,00	0,00	0
20/01/2147	ENTZHEIM - Blieth/Poste	946,67	0,00	0
10/09/2147	ESCHAU - Rathsamhausen/Hussards	1 020,50	0,00	0
06/01/2153	Récup avance STBG	71 130,45	0,00	0
13/08/2154	BISCHHEIM-Nationale	5 442,07	0,00	0
11/11/2156	BISCHHEIM-Concorde	79 952,44	0,00	0
06/01/2157	HOL - Lingolsheim	2 755,26	0,00	0
04/12/2157	STRASBOURG / Tivoli	237,37	0,00	0
10/09/2158	PLE-VAL/ACH - Soleil (SPS)	253,99	0,00	0
26/07/2159	PLE-VAL/FEG - Amiral Dumont d'Ur	701,59	0,00	0
26/12/2159	ECKW-Petite Montée/MUNDO- Petite	655,79	0,00	0
30/10/2162	SBG-CEN - Alsace/Kennedy	1 825,83	0,00	0
16/01/2163	rue de l'Espérance à Illkirch	261,54	0,00	0
17/01/2163	rue du Geroldseck à Strasbourg-Koenigshoffen	995,28	0,00	0
02/09/2163	VEN-ECW - COS 54	50 515,78	0,00	0
08/09/2163	STBG-Maire Dietrich/	856,48	0,00	0
09/09/2163	MUNDO-Nouvelle Eglise	238 345,36	0,00	0
26/09/2163	rue Stoskopf à Eschau	89 926,90	0,00	0
08/12/2163	Cour d'Angleterre	11 370,94	0,00	0
29/02/2164	rue de la Lisière à Strasbourg	78 426,91	0,00	0
21/03/2164	STBG-Saales	33 528,96	0,00	0
23/03/2164	STBG-Bussière	90 639,87	0,00	0
17/10/2164	OBERSCHAEFFOLSHEIM / RN4	20 816,58	0,00	0
13/11/2164	STRASBOURG / Rues d'Arras et de Lens	25 886,96	0,00	0
02/03/2165	OSTWALD/Mélèzes	8 254,48	0,00	0
09/09/2165	EAU COMMUNES	273 027,95	0,00	0
09/09/2165	EAU COMMUNES	83 670,00	0,00	0
20/11/2165	FMU-VAL / SBG-KOE - Romains-Ovid	1 701,74	0,00	0
01/12/2165	rue du Stoskopf à Achenheim	12 902,96	0,00	0
13/03/2166	EAU STRASBOURG	267 338,84	0,00	0
17/03/2166	ILL - Artilleurs-Sodbronn Eau	13 503,39	0,00	0
03/05/2166	VENDENHEIM/Gare	86 116,14	0,00	0
13/05/2166	rue du Cerf à Plobsheim	770,00	0,00	0
14/05/2166	rue Guggenbuhl à Blaesheim	770,00	0,00	0
18/06/2166	STRASBOURG / Rue Kirschleger	69 672,64	0,00	0
30/06/2166	rue des Roses à Blaesheim	82 010,77	0,00	0
30/06/2166	rue des Roses à Blaesheim	29 586,30	0,00	0
03/10/2166	SOUFFELWEYERSHEIM / Mésanges	55 780,15	0,00	0
03/10/2166	SOUFFELWEYERSHEIM / Mésanges	52 928,91	0,00	0
21/07/2167	SDA GEISPO/De Gaulle	15 537,64	0,00	0
21/07/2167	SDA GEISPO/De Gaulle	15 490,50	0,00	0
28/07/2167	AVANCE PROG 1261	185 424,75	0,00	0
26/10/2167	GEISPO-Inondations-EAU	159 080,00	0,00	0
17/11/2167	STBG/Kammerhof-Bourson/IC	41 203,62	0,00	0
27/02/2168	BLAESHEIM/Presbytère-Mouches	84 842,00	0,00	0
06/04/2168	LAMPERTHEIM/Mercuriales	82 139,47	0,00	0
08/12/2168	SCHILTIGHEIM/Colette	1 755,00	0,00	0
13/12/2168	BISCHHEIM/Verlaine	24 581,66	0,00	0
29/12/2168	SDA LINGOLSHEIM	71 849,79	0,00	0
02/02/2169	ESCHAU/Fusiliers Marins	1 189,00	0,00	0
15/02/2169	ILLKIRCH/Gaillée-Jeu des enfants	176 613,19	0,00	0
16/02/2169	rue des Lilas à Breuschikersheim	172 722,09	0,00	0
23/04/2169	OBERHAUSBERGEN/Wolfisheim	278 511,94	0,00	0

Modalités et date d'acquisition	Désignation du bien	Valeur d'acquisition (coût historique)	Cumul des amortissements	Durée de l'amortissement
30/04/2169	SDA FEGERSHEIM	231 902,70	0,00	0
01/05/2169	SDA ENTZHEIM	106 170,82	0,00	0
01/05/2169	SDA ENTZHEIM	43 688,70	0,00	0
14/05/2169	SBG-CEN-Apfel-Durkheim	560,00	0,00	0
15/05/2169	SBG-CEN/Turckheim	560,00	0,00	0
02/09/2169	STBG-Oberhausbergen	48 149,32	0,00	0
24/09/2169	Chemin des Merles à Strasbourg-Neuhof	9 327,96	0,00	0
08/10/2169	HOENHEIM / De Gaulle	52 175,98	0,00	0
11/02/2170	rue des Tilleuls à Lingolsheim	16 185,70	0,00	0
11/02/2170	rue des Tilleuls à Lingolsheim	3 443,61	0,00	0
12/02/2170	OBER/Camus-Strasbourg	18 343,68	0,00	0
18/04/2170	Avenue du Bois à Strasbourg-Neuhof	14 628,92	0,00	0
03/05/2170	rue Breit à Breuschwickersheim	19 575,32	0,00	0
07/05/2170	rue de Berstett à Strasbourg-Cronenbourg	98 588,08	0,00	0
07/05/2170	rue de Berstett à Strasbourg-Cronenbourg	38 665,50	0,00	0
08/07/2170	SCHILTIGHEIM / Donon	123 427,71	0,00	0
26/07/2170	Place Henri Will à Strasbourg-Neudorf	95 701,85	0,00	0
30/07/2170	STBG / Colmar	177 716,20	0,00	0
30/07/2170	STBG / Colmar	71 130,45	0,00	0
05/11/2170	STBG / Fourmi	11 137,21	0,00	0
17/11/2170	rue de la Ziegelau à Strasbourg-Neudorf	171 967,27	0,00	0
17/11/2170	rue de la Ziegelau à Strasbourg-Neudorf	70 635,00	0,00	0
19/11/2170	rue des Acacias à Blaesheim	210 936,93	0,00	0
19/11/2170	rue des Acacias à Blaesheim	65 858,94	0,00	0
07/02/2171	BISCHHEIM / Robertsau	191 380,76	0,00	0
07/02/2171	BISCHHEIM / Robertsau	64 858,04	0,00	0
27/04/2171	HOENHEIM / Gouraud-Lyautey	129 691,58	0,00	0
06/08/2171	rue de la Tour à Kolbsheim	82 118,21	0,00	0
10/10/2171	rue Principale à Osthoffen	95 063,12	0,00	0
10/10/2171	rue Principale à Osthoffen	43 449,93	0,00	0
16/12/2171	MATERIELS INFORMATIQUES 2022 SERVICE DE L'EAU	50 513,72	0,00	5
17/12/2171	AUTOMATISATIONS STATION 2022 SERVICE EAU	120 390,82	0,00	15
18/12/2171	BÂTIMENT D'EXPLOITATION STATION DE POMPAGE 2022	245 370,67	0,00	35
18/12/2171	BÂTIMENT D'EXPLOITATION STATION DE POMPAGE 2022	44 242,20	0,00	35
18/12/2171	BÂTIMENT D'EXPLOITATION STATION DE POMPAGE 2022	166 068,79	0,00	35
18/12/2171	BÂTIMENT D'EXPLOITATION STATION DE POMPAGE 2022	1 621,94	0,00	35
18/12/2171	BÂTIMENT D'EXPLOITATION STATION DE POMPAGE 2022	1 351,61	0,00	35
21/12/2171	INSTALLATION TECH SDAEP 2022	529 171,65	0,00	0
21/12/2171	INSTALLATION TECH SDAEP 2022	2 340,94	0,00	0
02/01/2172	MATERIELS SPECIFIQUES ANNEE 2022 SERVICE DE L'EAU	344 969,01	0,00	15
13/01/2172	SAGR - CONSULTATION UNIQUE	7 923,96	0,00	45
15/01/2172	TRAVAUX DE DEPLACEMENTS DE CONDUITES EAU TRAMWAY 2022	84 103,66	0,00	0
15/01/2172	TRAVAUX DE DEPLACEMENTS DE CONDUITES EAU TRAMWAY 2022	17 244,34	0,00	0
29/01/2172	COMMUNES / EAU / ENTRETIEN	114 949,34	0,00	45
06/04/2172	MATERIELS ET OUTILLAGES 2022 SERVICE EAU	80 829,88	0,00	10
06/04/2172	MATERIELS ET OUTILLAGES 2022 SERVICE EAU	55,43	0,00	10
10/05/2172	E196139 LOGEMENT SERVICE WACKEN	16 692,94	0,00	0
11/05/2172	E206772 RESERVOIR OBERHAUSBERGEN	2 705,00	0,00	15
22/05/2172	C102580 HANGAR FEDERATION	228 561,92	0,00	35
22/05/2172	C102580 HANGAR FEDERATION	641 502,76	0,00	35
22/05/2172	C102580 HANGAR FEDERATION	190 468,27	0,00	35
28/05/2172	RESEAU D'ADDUCTION D'EAU RENOVATION BRANCHEMENTS 2022	84 648,44	0,00	45
28/05/2172	RESEAU D'ADDUCTION D'EAU RENOVATION BRANCHEMENTS 2022	163 804,51	0,00	45
29/05/2172	AVANCE 2022 DANS LE CADRE DE MARCHES PUBLICS SERVICE EAU	42 521,39	0,00	0
14/06/2172	TVX BATIMENT EXPLOITATION	11 232,00	0,00	35
01/07/2172	PVAM FOURNITURE PORTE CH997PY	3 942,18	0,00	7
05/07/2172	RÉSEAU D'ADDUCTION D'EAU 2022	316 703,20	0,00	45
29/07/2172	INVESTISSEMENT SUR VÉHICULES 2022	10 683,89	0,00	7
10/08/2172	ECKWERSHEIM / Hoerd	238,67	0,00	0
11/09/2172	Av Eau MH 2021/803 - avance remboursée	27 290,55	0,00	0

Modalités et date d'acquisition	Désignation du bien	Valeur d'acquisition (coût historique)	Cumul des amortissements	Durée de l'amortissement
15/09/2172	MOBILIER BUREAU 2022	591,83	0,00	10
01/10/2172	PLO - Poste-Cordiers	525,00	0,00	0
04/10/2172	SBG - Entretien Eau	13 700,94	0,00	45
13/10/2172	SBG-NDF - Hospital-Eau	6 023,00	0,00	0
14/10/2172	licences investissement BUDGET EAU	72 741,93	0,00	2
15/10/2172	PVAM VERIN CZ303JB	604,80	0,00	7
21/11/2172	ILL - Lutz-Dragon	61 933,19	0,00	0
21/11/2172	ILL - Lutz-Dragon	25 190,50	0,00	0
02/12/2172	MATÉRIELS AUTOSURVEILLANCE 2022	188 421,70	0,00	15
15/12/2172	rue des Duucs à Strasbourg-Cronenbourg	2 845,66	0,00	0
19/12/2172	rue de Hoerdts à Eckwersheim	161 934,90	0,00	0
22/12/2172	rues Sand et Racine à Vendenheim	1 839,34	0,00	0
31/01/2173	Avance - rue des Acacias à Blaesheim - remboursée	65 858,94	0,00	0
07/02/2173	PVAM CHAINE 38CM EAU213	1 004,50	0,00	7
25/02/2173	Avance rue des Roses à Blaesheim part Eau	29 586,30	0,00	0
30/07/2173	ENT - Coeur de village/Strasbourg	118 256,56	0,00	0
30/07/2173	ENT - Coeur de village/Strasbourg	64 353,90	0,00	0
06/08/2173	VEHICULES LOURDS 22	67 000,00	0,00	7
12/08/2173	INST. COMPLEXES 2022	7 577,00	0,00	15
12/08/2173	INST. COMPLEXES 2022	300,00	0,00	15
12/08/2173	INST. COMPLEXES 2022	250,00	0,00	15
17/08/2173	PVAM PORTE BP896WH	1 022,10	0,00	7
18/08/2173	LA WANTZENAU / Saint Yrieix	2 181,77	0,00	0
30/08/2173	BÂTIMENT D'EXPLOITATION 2022	49 440,00	0,00	35
30/08/2173	BÂTIMENT D'EXPLOITATION 2022	57,05	0,00	35
30/08/2173	BÂTIMENT D'EXPLOITATION 2022	21 875,20	0,00	35
05/10/2173	Mise en conformité materiel outillage 2022	4 230,87	0,00	10
11/10/2173	route de Strasbourg à Mittelhausbergen	11 749,96	0,00	0
03/06/2178	PVAM BOITIER DE CONNEXION - DD75	936,20	0,00	7
23/07/2178	TRAVAUX SPECIFIQUES	1 760,00	0,00	0
25/08/2178	VENDENHEIM/ TEMPLE	209 053,65	0,00	0
25/08/2178	VENDENHEIM/ TEMPLE	52 890,08	0,00	0
11/09/2178	rue du Chateau d'Angleterre à Schiltigheim - Eau	35 676,19	0,00	0
30/09/2178	VEHICULES UGAP 2022	3 047,88	0,00	7
07/11/2178	HOENHEIM / Jean Jaurès	490,00	0,00	0
09/11/2178	Avance MH 2021/1368 prog 1084	70 635,00	0,00	0
28/11/2178	avance SDA Entzheim	43 688,70	0,00	0
30/11/2178	INVESTISSEMENT AEP SDEA 2022	1 200 496,16	0,00	45
16/12/2178	LA WANTZENAU / Leh	525,00	0,00	0
23/12/2178	MUNDOLSHEIM / Camus / Stade / Bellocq	682,00	0,00	0
12/01/2179	Av OTH -Principale avance 238	54 654,00	0,00	0
15/01/2179	Avance CRO - Berstett remboursée	38 665,50	0,00	0
07/03/2179	SCHILTIGHEIM / Nideck	490,00	0,00	0
13/03/2179	rue Jacques Kablé à Strasbourg-Tribunal	6 946,77	0,00	0
03/04/2179	PVAM ARMATURE CH246PZ	1 222,41	0,00	7
11/04/2179	PVAM TABLEAU - AV290NM	1 408,32	0,00	7
26/05/2179	PVAM SEGMENT - CZ303JB	3 117,90	0,00	7
03/06/2179	NN-CLQ-STBG / SETE-Biomasse / pl	4 877,80	0,00	0
10/06/2179	E196141 SITE CAPTAGE POLYGONE	471,00	0,00	0
14/06/2179	MDU-VAL / LIN - Tilleuls (récole)	785,00	0,00	0
18/06/2179	NN-SRO / STBG / Raphaël	46 241,40	0,00	0
20/06/2179	NN-SRO / STBG / Schulmeister / I	1 481,00	0,00	45
11/07/2179	rue des Chasseurs à Lipsheim - Eau travaux	2 753,76	0,00	0
17/07/2179	rue de la Ganzau à Strasbourg-Neuhof - Eau	8 343,94	0,00	0
17/08/2179	VEN - Temple Av	87 026,10	0,00	0
18/08/2179	NN-SRO ENTRETIEN COMMUNES STRASBOURG PR1085	284 794,66	0,00	0
19/08/2179	ASS - VAL / GEISPOLSHEIM / Reims	598,25	0,00	0
20/08/2179	MDU-VAL / STBG / Mullenheim / So	1 133,50	0,00	0
21/08/2179	ASS-VAL / STBG / Berne - Lausann	1 400,05	0,00	0
24/08/2179	MDU - VAL / STBG / Bouxwiller /	1 088,25	0,00	0
08/09/2179	SBG-NDF-Dunkerque E	4 155,28	0,00	0
14/09/2179	PVAM CHAINE - EAU254	986,60	0,00	7
20/09/2179	SDA - Eschau Eau	32 415,53	0,00	0
16/10/2179	NN-JCA / SCHILTIGHEIM / Barrage	598,25	0,00	0
17/10/2179	NN-JCA / SCHILTIGHEIM / Foch - Leclerc	911,50	0,00	0
18/10/2179	NN-JCA / REICHSTETT / Bourgogne-Aquitaine	1 377,50	0,00	0
19/10/2179	NN-CLQ / STBG / Nantes	346,00	0,00	0
28/10/2179	rue du Nideck-Barrage à Schiltigheim EAU	46 657,90	0,00	0
29/10/2179	rue d'Argile à Hoenheim	598,25	0,00	0
04/11/2179	Avance rte de Strasbourg/Coeur de village à Entzheim	64 353,90	0,00	0
19/11/2179	NN-EME-SDA OBS/Mairie-Moulin/Lev	2 184,00	0,00	0

Modalités et date d'acquisition	Désignation du bien	Valeur d'acquisition (coût historique)	Cumul des amortissements	Durée de l'amortissement
27/11/2179	rue de Reims à Strasbourg-Bourse	183,00	0,00	0
06/01/2180	rue des Anguilles SBG PR 1085	2 260,00	0,00	0
03/02/2180	STRASBOURG bld Anvers EAU	2 639,09	0,00	0
14/02/2180	MUNDOLSHEIM - SDA -E	89 525,93	0,00	0
21/03/2180	KOLBSHEIM rue Château EAU	667,50	0,00	0
21/06/2180	PVAM GARNITURE - EAU154	1 942,01	0,00	7
14/08/2180	STRASBOURG QUAI FINCKWILLER EAU	525,00	0,00	0
18/08/2180	STRASBOURG rue Wattwiller Neudorf Eau	738,42	0,00	0
17/09/2180	AF MUNDOLSHEIM RUES STADE CAMUS BELLOCC	83 670,00	0,00	0
09/10/2180	LAMPERTHEIM rue Pfulgriesheim EAU	26 969,30	0,00	0
23/12/2180	SOUFFELWEYERSHEIM rues France et Vosges Eau	1 358,75	0,00	0
07/01/2181	Av Eau SDA Eschau - avance 238	16 015,50	0,00	0
18/01/2181	BREUSCHWICKERSHEIM rue Forgerons Etroite EAU	690,00	0,00	0
12/03/2181	PRODUCTION IMMOBILISEES CHANTIERS RESEAUX EAU 2022	432 245,00	0,00	45
04/04/2181	rue du Travail à Lingolsheim en Eau	210,49	0,00	0
07/04/2181	rue des Violettes à Breuschwickersheim	490,00	0,00	0
08/04/2181	rue du Moulin et chemin des 7 Ecluses à Plobsheim phase 2	490,00	0,00	0
30/04/2181	STRASBOURG CRO PLACE DE HALDENBOURG Eau	490,00	0,00	0
07/04/2182	Sécurisation des installations de production	250,00	0,00	0
08/04/2182	Hangar et stockage Fédération	190 468,27	0,00	0
09/04/2182	Réhabilitation de réservoirs	1 351,61	0,00	0
Acquisitions à titre gratuit				
Mise à disposition				
Affectation				
Mises en concession ou affermage				
Divers				
<b>TOTAL GENERAL</b>		<b>14 360 369,58</b>	<b>0,00</b>	

<b>IV – ANNEXES</b>	<b>IV</b>
<b>ELEMENTS DU BILAN VARIATION DU PATRIMOINE (article R. 2313-3 du CGCT) – SORTIES</b>	<b>A8.2</b>

**A8.2 – ETAT DES SORTIES DES BIENS D'IMMOBILISATIONS**

Modalités et date de sortie	Désignation du bien	Valeur d'acquisition (coût historique)	Durée de l'amort.	Cumul des amort. antérieurs	Valeur nette comptable au jour de la cession	Prix de cession	Plus ou moins values
Cessions à titre onéreux							
04/07/2022	SCOOTER PEUGEOT TWEED 125 IMMAT. AZ299EL	0,00	0	0,00	0,00	444,26	444,26
Cessions à titre gratuit							
Mise à disposition							
Affectation							
Mises en concession ou affermage							
Mise à la réforme							
Divers							
<b>TOTAL GENERAL</b>		<b>0,00</b>					<b>444,26</b>



<b>IV – ANNEXES</b>	<b>IV</b>
<b>ELEMENTS DU BILAN OPERATIONS LIEES AUX CESSIONS</b>	<b>A8.3</b>

**A8.3 –OPERATIONS LIEES AUX CESSIONS**

<b>Produit des cessions</b>		<b>Réalisations</b>
Compte 775	Produits des cessions d'éléments d'actif	444,26
Compte 675	Valeurs comptables des éléments d'actif cédés	0,00

<b>IV – ANNEXES</b>	<b>IV</b>
<b>ELEMENTS DU BILAN ETAT DES TRAVAUX EN REGIE (1)</b>	<b>A10</b>

## SECTION D'EXPLOITATION

Article (2)	Libellé (2)	Dépenses Mandats émis	Recettes Titres émis
011	<b>Charges à caractère général</b>	<b>145 570,00</b>	
	Fourniture et matériel	145 570,00	
012	<b>Charges de personnel, frais assimilés</b>	<b>286 675,00</b>	
	Main d'œuvre	286 675,00	
72	<b>Travaux en régie</b>		<b>432 245,00</b>
722	<i>Immobilisations corporelles</i>		432 245,00
<b>TOTAL GENERAL</b>		<b>432 245,00</b>	<b>432 245,00</b>

## SECTION D'INVESTISSEMENT

Article (2)	Libellé (2)	Montant (3)
20	<i>Immobilisations incorporelles</i>	0,00
21	<i>Immobilisations corporelles</i>	432 245,00
21531	<i>Réseaux d'eau</i>	432 245,00
23	<i>Immobilisations en cours</i>	0,00
<b>TOTAL GENERAL</b>		<b>432 245,00</b>

(1) Les immobilisations créées par les services techniques de la collectivité sont enregistrées au coût de leur production. Ce dernier correspond au coût d'acquisition des matières consommées augmenté des charges directes de production (matériel et outillage acquis ou loués, frais de personnel, ...) à l'exclusion des frais financiers et des frais d'administration générale.

(2) Détailler les chapitres budgétaires par article conformément au plan de comptes appliqué par l'établissement.

(3) Les montants à renseigner correspondent aux mandats émis imputés au chapitre 040.

<b>IV – ANNEXES</b>	<b>IV</b>
<b>ELEMENTS DU BILAN ETAT DES TRAVAUX EN REGIE</b>	<b>A10</b>

## RATIO

	Montant
Recettes 72 (I)	432 245,00
Recettes réelles d'exploitation	44 349 876,02
Recettes 72 / Recettes réelles d'exploitation	0,97 %

<b>IV – ANNEXES</b>	<b>IV</b>
<b>ENGAGEMENTS HORS BILAN – ENGAGEMENTS DONNES ET RECUS SUBVENTIONS VERSEES DANS LE CADRE DU VOTE DU BUDGET</b>	<b>B1.3</b>

**B1.3 – SUBVENTIONS VERSEES DANS LE CADRE DU VOTE DU BUDGET**

Article (1)	Subventions (2)	Objet (3)	Nom de l'organisme	Nature juridique de l'organisme	Montant de la subvention
6743.01	SUBVENTION MICRO POLLUANT	EPL SUBVENTION ACTIONS ED PR 22 THEME MICRO POLLUANTS PLASTIQUES. compl propo 116890/00	LES DEFRICHEURS	Association	4 500,00
6743.05	REMISE GRACIEUSE 20192	CONSEIL EMS DU 25/09/2020 SUR CONSOMMATION EAU	SCI DU FORT II	Entreprises	1 671,85
6743.05	REMISE GRACIEUSE 20192	CONSEIL EMS DU 25/09/2020 SUR LUTTE CONTRE LA POLLUTION	SCI DU FORT II	Entreprises	621,60
6743.05	REMISE GRACIEUSE 20212	CONSEIL EMS DU 20/05/2022 SUR CONSOMMATION EAU	COUR D APPEL DE COLMAR	Etat	1 140,85
6743.05	REMISE GRACIEUSE 20212	CONSEIL EMS DU 20/05/2022 SUR LUTTE CONTRE LA POLLUTION	COUR D APPEL DE COLMAR	Etat	371,70
6743.05	REMISE GRACIEUSE 20212	CONSEIL EMS DU 28/06/2022 SUR CONSOMMATION EAU	SUREAL 2	Entreprises	1 235,39
6743.05	REMISE GRACIEUSE 20212	CONSEIL EMS DU 28/06/2022 SUR LUTTE CONTRE LA POLLUTION	SUREAL 2	Entreprises	402,50
6743.05	REMISE GRACIEUSE 20212	CONSEIL EMS DU 28/06/2022 SUR RED. ASSAI. PART EMS	COLLEGE FRANCOIS TRUFFAUT	Département	2 890,81
6743.05	REMISE GRACIEUSE 20212	CONSEIL EMS DU 28/06/2022 SUR LUTTE CONTRE LA POLLUTION	COLLEGE FRANCOIS TRUFFAUT	Département	941,85
6743.05	REMISE GRACIEUSE 20211	CONSEIL EMS DU 19/11/2021 SUR CONSOMMATION EAU	CENTRE COMMUNAL D ACTION SOCIALE MAISON DE RETRAITE L ARC EN CIEL	Autre personne de droit public	713,30
6743.05	REMISE GRACIEUSE 20211	CONSEIL EMS DU 19/11/2021 SUR LUTTE CONTRE LA POLLUTION	CENTRE COMMUNAL D ACTION SOCIALE MAISON DE RETRAITE L ARC EN CIEL	Autre personne de droit public	232,40
6743.05	REMISE GRACIEUSE 20211	CONSEIL EMS DU 17/12/2021 SUR CONSOMMATION EAU	COPRO 22 RUE DES TUILERIES PAR RIVE GAUCHE GESTION	Entreprises	2 038,93
6743.05	REMISE GRACIEUSE 20211	CONSEIL EMS DU 17/12/2021 SUR LUTTE CONTRE LA POLLUTION	COPRO 22 RUE DES TUILERIES PAR RIVE GAUCHE GESTION	Entreprises	664,30
6743.05	REMISE GRACIEUSE 20221	CONSEIL EMS DU 30/09/2022 SUR CONSOMMATION EAU	EUROMETROPOLE DE STRASBOURG	Etablissement de droit public	220,23
6743.05	REMISE GRACIEUSE 20221	CONSEIL EMS DU 30/09/2022 SUR LUTTE CONTRE LA POLLUTION	EUROMETROPOLE DE STRASBOURG	Etablissement de droit public	71,75
6743.05	REMISE GRACIEUSE 20221	CONSEIL EMS DU 30/09/2022 SUR CONSOMMATION EAU	ASCPA ACTIV SPORT CULTUREL PLEIN AIR	Association	445,82
6743.05	REMISE GRACIEUSE 20212	CONSEIL EMS DU 30/09/2022 SUR CONSOMMATION EAU	JB DESIGN	Entreprises	554,41
6743.05	REMISE GRACIEUSE 20212	CONSEIL EMS DU 30/09/2022 SUR LUTTE CONTRE LA POLLUTION	JB DESIGN	Entreprises	354,90
6743.05	REMISE GRACIEUSE 20221	EMS DU 30/09/2022 SUR LUTTE CONTRE LA POLLUTION-MANDAT COMPLEMENTAIRE AU 01-2258	ASCPA ACTIV SPORT CULTUREL PLEIN AIR	Association	145,25
6743.05	REMISE GRACIEUSE 20212	CONSEIL EMS DU 30/09/2022 SUR CONSOMMATION EAU	RAUSCH MARCEL	Personne physique	12,89
6743.05	REMISE GRACIEUSE 20212	CONSEIL EMS DU 30/09/2022 SUR LUTTE CONTRE LA POLLUTION	RAUSCH MARCEL	Personne physique	4,20
6743.05	REMISE GRACIEUSE 20221	CONSEIL EMS DU 16/12/2022 SUR CONSOMMATION EAU	SOC AMENAG GESTION MARCHE INTERET NATISAMINS	Entreprises	5 032,52
6743.05	REMISE GRACIEUSE 20221	CONSEIL EMS DU 16/12/2022 SUR LUTTE CONTRE LA POLLUTION	SOC AMENAG GESTION MARCHE INTERET NATISAMINS	Entreprises	1 326,50
6743.05	REMISE GRACIEUSE 20212	CONSEIL EMS DU 16/12/2022 SUR CONSOMMATION EAU	DIETMAR POHLER OLENA	Personne physique	95,61
6743.05	REMISE GRACIEUSE 20212	CONSEIL EMS DU 16/12/2022 SUR LUTTE CONTRE LA POLLUTION	DIETMAR POHLER OLENA	Personne physique	31,15
6743.05	REMISE GRACIEUSE 20221	CONSEIL EMS DU 16/12/2022 SUR CONSOMMATION EAU	JEAN ROSTAND	Région	11 585,79
6743.05	REMISE GRACIEUSE 20221	CONSEIL EMS DU 16/12/2022 SUR LUTTE CONTRE LA POLLUTION	JEAN ROSTAND	Région	3 774,75
6743.05	REMISE GRACIEUSE 20212	CONSEIL EMS DU 16/12/2022 SUR CONSOMMATION EAU	MILLET JEAN MARIE	Personne physique	66,60
6743.05	REMISE GRACIEUSE 20212	CONSEIL EMS DU 16/12/2022 SUR LUTTE CONTRE LA POLLUTION	MILLET JEAN MARIE	Personne physique	21,70

- (1) Indiquer l'article d'imputation de la subvention.
- (2) Dénomination ou numéro éventuel de la subvention.
- (3) Objet pour lequel est versé la subvention.

<b>IV – ANNEXES</b>	<b>IV</b>
<b>ENGAGEMENTS HORS BILAN AUTORISATIONS DE PROGRAMME ET CREDITS DE PAIEMENT</b>	<b>B2.1</b>

**B2.1 – SITUATION DES AUTORISATIONS DE PROGRAMME ET CREDITS DE PAIEMENT**

N° ou intitulé de l'AP	Montant des AP			Montant des CP			
	Pour mémoire AP votée y compris ajustement	Révision de l'exercice N	Total cumulé (toutes les délibérations y compris pour N)	Crédits de paiement antérieurs (réalisations cumulées au 01/01/N) (1)	Crédits de paiement ouverts au titre de l'exercice N (2)	Restes à financer au-delà de l'exercice N (3)	CP réalisés durant l'exercice N
AP0202 Acquisitions de véhicules et d'engins 2013/2016	7 497 669,79	0,00	7 497 669,79	1 697 575,27	1 570 000,00	5 382 189,04	417 905,48
AP0284 Extension du réseau d'eau	669 078,12	0,00	669 078,12	124 601,68	250 000,00	533 952,88	10 523,56
AP0254 Extensions de réseaux sur communes périphériques	0,00	0,00	0,00	0,00	0,00	0,00	0,00
AP0230 Ouvrages et mesures	26 176 069,41	0,00	26 176 069,41	7 306 394,58	3 049 595,19	18 157 857,41	711 817,42
AP8002 Projets espace public Communes	128 411,85	0,00	128 411,85	128 411,85	0,00	0,00	0,00
AP8001 Projets espace public Strasbourg	4 507 188,76	-120 717,76	4 386 471,00	4 386 471,00	120 717,76	0,00	0,00
AP0231 Projets informatiques eau-assainissement 2015-2020	3 307 362,61	0,00	3 307 362,61	770 210,24	480 000,00	2 454 304,74	82 847,63
AP0255 Réseaux d'eau	44 810 799,85	5 898 194,78	50 708 994,63	34 117 559,11	7 020 287,97	12 124 676,26	4 466 759,26
AP0083 Schéma directeur de l'alimentation en eau potable	91 328 202,25	0,00	91 328 202,25	74 645 706,32	13 914 740,24	12 226 607,65	4 455 888,28
AP0209 Sécurisation de réservoirs d'eau potable	527 006,81	0,00	527 006,81	527 006,81	0,00	0,00	0,00
AP0102 Travaux de déplacement du réseau d'eau - tram	7 344 695,86	0,00	7 344 695,86	3 944 695,86	100 000,00	3 400 000,00	0,00
AP0295 Travaux d'eau potable connexes au schéma directeur d'asst	5 858 784,16	0,00	5 858 784,16	2 200 441,06	2 822 548,74	2 134 588,46	1 523 754,64
AP0229 Travaux sur bâtiments d'exploitation	2 930 000,00	0,00	2 930 000,00	976 476,42	1 835 353,93	1 086 929,18	866 594,40
AP0158 Voie Est - Robertsau	0,00	0,00	0,00	0,00	0,00	0,00	0,00

(1) Il s'agit des réalisations effectives correspondant aux mandats émis.

(2) Il s'agit du montant prévu initialement par l'échéancier corrigé des révisions.

(3) Il s'agit de la différence entre les AP engagées et les CP consommés.

**REPUBLIQUE FRANÇAISE**

<b>Numéro SIRET</b> <b>24670048800074</b>	<b>COLLECTIVITE DE RATTACHEMENT</b> <b>EUROMETROPOLE STRASBOURG</b>
--	--

POSTE COMPTABLE DE : STRASBOURG MUNICIPALE ET  
EUROMETROPOLE

<b>SERVICE PUBLIC LOCAL</b>
-----------------------------

M. 49 (1)

<b>Compte administratif</b>
-----------------------------

**BUDGET : EUROMET ASSAINISSEMENT (2)**

**ANNEE 2022**

(1) Compléter en fonction du service public local et du plan de comptes utilisé : M. 4, M. 41, M. 42, M. 43, M. 44 ou M. 49.

(2) Indiquer le budget concerné : budget principal ou libellé du budget annexe.

# Sommaire

## I - Informations générales

Modalités de vote du budget	4
-----------------------------	---

## II - Présentation générale du compte administratif

A1 - Vue d'ensemble - Exécution du budget et détail des restes à réaliser	5
A2 - Vue d'ensemble - Section d'exploitation - Chapitres	7
A3 - Vue d'ensemble - Section d'investissement - Chapitres	8
B1 - Balance générale du budget - Dépenses	9
B2 - Balance générale du budget - Recettes	10

## III - Vote du compte administratif

A1 - Section d'exploitation - Détail des dépenses	11
A2 - Section d'exploitation - Détail des recettes	13
B1 - Section d'investissement - Détail des dépenses	14
B2 - Section d'investissement - Détail des recettes	15
B3 - Opérations d'équipement - Détail des chapitres et articles	16

## IV - Annexes

### A - Eléments du bilan

A1.1 - Etat de la dette - Détail des crédits de trésorerie	Sans Objet
A1.2 - Etat de la dette - Répartition par nature de dette	17
A1.3 - Etat de la dette - Répartition des emprunts par structure de taux	Sans Objet
A1.4 - Etat de la dette - Typologie de la répartition de l'encours	21
A1.5 - Etat de la dette - Détail des opérations de couverture	Sans Objet
A1.6 - Etat de la dette - Remboursement anticipé d'un emprunt avec refinancement	22
A1.7 - Etat de la dette - Emprunts renégociés au cours de l'année N	Sans Objet
A1.8 - Etat de la dette - Autres dettes	Sans Objet
A2 - Méthodes utilisées pour les amortissements	23
A3.1 - Etat des provisions et des dépréciations	24
A3.2 - Etalement des provisions	Sans Objet
A4.1 - Equilibre des opérations financières - Dépenses	25
A4.2 - Equilibre des opérations financières - Recettes	26
A5.1.1 - Etat de ventilation des dépenses et recettes des services d'eau et d'assainissement - Exploitation (1)	Sans Objet
A5.1.2 - Etat de ventilation des dépenses et recettes des services d'eau et d'assainissement - Investissement (1)	Sans Objet
A5.2.1 - Etat de ventilation des dép. et rec. des services d'assainissement collectif et non collectif - Exploitation (1)	Sans Objet
A5.2.2 - Etat de ventilation des dép. et rec. des services d'assainissement collectif et non collectif - Investissement (1)	Sans Objet
A5.3.1 - Etat de ventilation des dépenses liées à la gestion de la crise sanitaire du COVID-19 - Fonctionnement	Sans Objet
A5.3.2 - Etat de ventilation des dépenses liées à la gestion de la crise sanitaire du COVID-19 - Investissement	Sans Objet
A6 - Etat des charges transférées	Sans Objet
A7 - Détail des opérations pour le compte de tiers	27
A8.1 - Variation du patrimoine (article R. 2313-3 du CGCT) - Entrées	29
A8.2 - Variation du patrimoine (article R. 2313-3 du CGCT) - Sorties	33
A8.3 - Opérations liées aux cessions	34
A9.1 - Variation du patrimoine (article L. 300-5 du code de l'urbanisme) - Entrées	Sans Objet
A9.2 - Variation du patrimoine (article L. 300-5 du code de l'urbanisme) - Sorties	Sans Objet
A10 - Etat des travaux en régie	Sans Objet

### B - Engagements hors bilan

B1.1 - Etat des emprunts garantis par la régie	Sans Objet
B1.2 - Calcul du ratio d'endettement relatif aux garanties d'emprunt	Sans Objet
B1.3 - Subventions versées dans le cadre du vote du budget	35
B1.4 - Etat des contrats de crédit-bail	Sans Objet
B1.5 - Etat des contrats de partenariat public-privé	Sans Objet
B1.6 - Etat des autres engagements donnés	Sans Objet
B1.7 - Etat des engagements reçus	Sans Objet
B2.1 - Etat des autorisations de programme et des crédits de paiement afférents	37
B2.2 - Etat des autorisations d'engagement et des crédits de paiement afférents	Sans Objet

### C - Autres éléments d'informations

C1.1 - Etat du personnel	Sans Objet
C1.2 - Etat du personnel de la collectivité ou de l'établissement de rattachement employé par la régie	Sans Objet
C2 - Liste des organismes dans lesquels a été pris un engagement financier (2)	Sans Objet
C3 - Liste des services individualisés dans un budget annexe (3)	Sans Objet
C4 - Présentation agrégée du budget principal et des budgets annexes	Sans Objet



## D - Arrêté et signatures

### D - Arrêté et signatures

38

- (1) Ces états ne sont obligatoires que pour les régies rattachées à des communes et groupements de communes de moins de 3 000 habitants ayant décidé d'établir un budget unique pour leurs services de distribution d'eau potable et d'assainissement dans les conditions fixées par l'article L. 2224-6 du CGCT. Ils n'existent qu'en M49.
- (2) Ces états ne sont obligatoires que pour les régies rattachées à des communes de 3 500 habitants et plus (art. L. 2313-1 du CGCT), à des groupements comprenant au moins une commune de 3 500 habitants et plus (art. L.5211-36 du CGCT, art L. 5711-1 CGCT) et à leurs établissements publics.
- (3) Uniquement pour les services dotés de l'autonomie financière et de la personnalité morale.

Préciser, pour chaque annexe, si l'état est sans objet le cas échéant.

<b>I – INFORMATIONS GENERALES</b>	<b>I</b>
<b>MODALITES DE VOTE DU BUDGET</b>	

I – L'assemblée délibérante a voté le présent budget par nature :

- au niveau (1) du chapitre pour la section de fonctionnement ;
- au niveau (1) du chapitre pour la section d'investissement.
- sans (2) les chapitres « opérations d'équipement » de l'état III B 3.

La liste des articles spécialisés sur lesquels l'ordonnateur ne peut procéder à des virements d'article à article est la suivante :

II – En l'absence de mention au paragraphe I ci-dessus, le budget est réputé voté par chapitre, et, en section d'investissement, sans chapitre de dépense « opération d'équipement ».

III – Les provisions sont (3) semi-budgétaires (pas d'inscriptions en recettes de la section d'investissement) .

(1) A compléter par « du chapitre » ou « de l'article ».

(2) Indiquer « avec » ou « sans » les chapitres opérations d'équipement.

(3) A compléter par un seul des deux choix suivants :

- semi-budgétaires (pas d'inscription en recette de la section d'investissement),
- budgétaires (délibération n° ..... du .....).

<b>II – PRESENTATION GENERALE DU COMPTE ADMINISTRATIF</b>	<b>II</b>
<b>VUE D'ENSEMBLE</b>	<b>A1</b>

## EXECUTION DU BUDGET

		DEPENSES	RECETTES	SOLDE D'EXECUTION (1)
REALISATIONS DE L'EXERCICE (mandats et titres)	Section d'exploitation	A 48 113 360,35	G 52 096 099,58	G-A 3 982 739,23
	Section d'investissement	B 32 147 193,15	H 19 268 513,83	H-B -12 878 679,32

		+		+	
REPORTS DE L'EXERCICE N-1	Report en section d'exploitation (002)	C 0,00 (si déficit)	I 31 329 654,79 (si excédent)		
	Report en section d'investissement (001)	D 0,00 (si déficit)	J 13 493 734,59 (si excédent)		

		DEPENSES	RECETTES	SOLDE D'EXECUTION (1)
=		=		
TOTAL (réalisations + reports)		P= A+B+C+D 80 260 553,50	Q= G+H+I+J 116 188 002,79	=Q-P 35 927 449,29

RESTES A REALISER A REPORTER EN N+1 (2)	Section d'exploitation	E 0,00	K 0,00
	Section d'investissement	F 463 696,66	L 0,00
	TOTAL des restes à réaliser à reporter en N+1	= E+F 463 696,66	= K+L 0,00

		DEPENSES	RECETTES	SOLDE D'EXECUTION (1)
RESULTAT CUMULE	Section d'exploitation	= A+C+E 48 113 360,35	= G+I+K 83 425 754,37	35 312 394,02
	Section d'investissement	= B+D+F 32 610 889,81	= H+J+L 32 762 248,42	151 358,61
	TOTAL CUMULE	= A+B+C+D+E+F 80 724 250,16	= G+H+I+J+K+L 116 188 002,79	35 463 752,63

## DETAIL DES RESTES A REALISER

Chap.	Libellé	Dépenses engagées non mandatées	Titres restant à émettre
<b>TOTAL DE LA SECTION D'EXPLOITATION</b>		E 0,00	K 0,00
011	Charges à caractère général	0,00	
012	Charges de personnel, frais assimilés	0,00	
014	Atténuations de produits	0,00	
65	Autres charges de gestion courante	0,00	
66	Charges financières	0,00	
67	Charges exceptionnelles	0,00	
69	Impôts sur les bénéfices et assimilés	0,00	
70	Ventes produits fabriqués, prestations		0,00
73	Produits issus de la fiscalité		0,00
74	Subventions d'exploitation		0,00
75	Autres produits de gestion courante		0,00
013	Atténuations de charges		0,00
76	Produits financiers		0,00
77	Produits exceptionnels		0,00
<b>TOTAL DE LA SECTION D'INVESTISSEMENT</b>		F 463 696,66	L 0,00
10	Dotations, fonds divers et réserves	0,00	0,00
13	Subventions d'investissement	0,00	0,00
16	Emprunts et dettes assimilées	0,00	0,00
18	Compte de liaison : affectat° (BA,régie) (6)	0,00	0,00

**EUROMETROPOLE STRASBOURG - EUROMET ASSAINISSEMENT - CA - 2022**

<b>Chap.</b>	<b>Libellé</b>	<b>Dépenses engagées non mandatées</b>	<b>Titres restant à émettre</b>
20	Immobilisations incorporelles	8 370,00	0,00
21	Immobilisations corporelles	455 326,66	0,00
22	Immobilisations reçues en affectation (5)	0,00	0,00
23	Immobilisations en cours	0,00	0,00
26	Participat° et créances rattachées	0,00	0,00
27	Autres immobilisations financières	0,00	0,00
458121	Opération pour compte de tiers n° 21 - Accompagnement à la réhabilitation ANC (3)	0,00	0,00
458122	Opération pour compte de tiers n° 22 - Projet Lumieau (3)	0,00	0,00
458221	Opération pour compte de tiers n° 21 - Accompagnement à la réhabilitation ANC (3)	0,00	0,00
458222	Opération pour compte de tiers n° 22 - Projet Lumieau (3)	0,00	0,00

(1) Indiquer le signe – si les dépenses sont supérieures aux recettes, et + si les recettes sont supérieures aux dépenses.

(2) Les restes à réaliser de la section d'exploitation correspondent en dépenses, aux dépenses engagées non mandatées et non rattachées telles qu'elles ressortent de la comptabilité des engagements et en recettes, aux recettes certaines n'ayant pas donné lieu à l'émission d'un titre et non rattachées (R. 2311-11 du CGCT).

Les restes à réaliser de la section d'investissement correspondent en dépenses, aux dépenses engagées non mandatées au 31/12 de l'exercice précédent telles qu'elles ressortent de la comptabilité des engagements et aux recettes certaines n'ayant pas donné lieu à l'émission d'un titre au 31/12 de l'exercice précédent (R. 2311-11 du CGCT).

(3) Le chapitre 45 doit être détaillé conformément au plan de comptes, tant en recettes qu'en dépenses.

<b>II – PRESENTATION GENERALE DU COMPTE ADMINISTRATIF</b>	<b>II</b>
<b>SECTION D'EXPLOITATION – CHAPITRES</b>	<b>A2</b>

## DEPENSES D'EXPLOITATION

Chap.	Libellé	Crédits ouverts (BP+DM+RAR N-1)	Crédits employés (ou restant à employer)			Crédits annulés (1)
			Mandats émis	Charges rattachées	Restes à réaliser au 31/12	
011	Charges à caractère général	25 766 818,00	18 769 073,87	6 135 560,29	0,00	862 183,84
012	Charges de personnel, frais assimilés	6 800 000,00	6 711 082,06	0,00	0,00	88 917,94
014	Atténuations de produits	6 850 000,00	1 222 203,00	5 627 797,00	0,00	0,00
65	Autres charges de gestion courante	242 500,00	179 565,24	0,00	0,00	62 934,76
<b>Total des dépenses de gestion courante</b>		<b>39 659 318,00</b>	<b>26 881 924,17</b>	<b>11 763 357,29</b>	<b>0,00</b>	<b>1 014 036,54</b>
66	Charges financières	15 000,00	14 546,71	0,00	0,00	453,29
67	Charges exceptionnelles	660 000,00	275 481,54	0,00	0,00	384 518,46
68	Dotations aux provisions et dépréciat°(2)	122 632,63	122 632,63			0,00
69	Impôts sur les bénéfices et assimilés(3)	0,00	0,00	0,00	0,00	0,00
022	Dépenses imprévues	243 049,37				
<b>Total des dépenses réelles d'exploitation</b>		<b>40 700 000,00</b>	<b>27 294 585,05</b>	<b>11 763 357,29</b>	<b>0,00</b>	<b>1 642 057,66</b>
023	Virement à la section d'investissement (4)	31 500 000,00				
042	Opérat° ordre transfert entre sections (4)	10 500 000,00	9 055 418,01			1 444 581,99
043	Opérat° ordre intérieur de la section (uniquement en M44) (4)	0,00	0,00			0,00
<b>Total des dépenses d'ordre d'exploitation</b>		<b>42 000 000,00</b>	<b>9 055 418,01</b>			<b>32 944 581,99</b>
<b>TOTAL</b>		<b>82 700 000,00</b>	<b>36 350 003,06</b>	<b>11 763 357,29</b>	<b>0,00</b>	<b>34 586 639,65</b>
<b>Pour information D 002 Déficit d'exploitation reporté de N-1</b>		<b>0,00</b>				

## RECETTES D'EXPLOITATION

Chap.	Libellé	Crédits ouverts (BP+DM+RAR N-1)	Crédits employés (ou restant à employer)			Crédits annulés
			Titres émis	Prod. rattachées	Restes à réaliser au 31/12	
013	Atténuations de charges	0,00	29 179,92	0,00	0,00	-29 179,92
70	Ventes produits fabriqués, prestations	49 334 345,21	50 462 387,67	0,00	0,00	-1 128 042,46
73	Produits issus de la fiscalité(5)	0,00	0,00	0,00	0,00	0,00
74	Subventions d'exploitation	301 478,00	82 910,10	0,00	0,00	218 567,90
75	Autres produits de gestion courante	10 000,00	37 559,49	0,00	0,00	-27 559,49
<b>Total des recettes de gestion courante</b>		<b>49 645 823,21</b>	<b>50 612 037,18</b>	<b>0,00</b>	<b>0,00</b>	<b>-966 213,97</b>
76	Produits financiers	0,00	0,00	0,00	0,00	0,00
77	Produits exceptionnels	124 522,00	61 213,72	0,00	0,00	63 308,28
78	Reprises sur provisions et dépréciations (2)	0,00	0,00			0,00
<b>Total des recettes réelles d'exploitation</b>		<b>49 770 345,21</b>	<b>50 673 250,90</b>	<b>0,00</b>	<b>0,00</b>	<b>-902 905,69</b>
042	Opérat° ordre transfert entre sections (4)	1 600 000,00	1 422 848,68			177 151,32
043	Opérat° ordre intérieur de la section (uniquement en M44) (4)	0,00	0,00			0,00
<b>Total des recettes d'ordre d'exploitation</b>		<b>1 600 000,00</b>	<b>1 422 848,68</b>			<b>177 151,32</b>
<b>TOTAL</b>		<b>51 370 345,21</b>	<b>52 096 099,58</b>	<b>0,00</b>	<b>0,00</b>	<b>-725 754,37</b>
<b>Pour information R 002 Excédent d'exploitation reporté de N-1</b>		<b>31 329 654,79</b>				

(1) Les crédits annulés correspondent aux crédits ouverts desquels il convient de soustraire les crédits employés.

(2) Si la régie applique le régime des provisions semi-budgétaires, ainsi que pour la dotation aux dépréciations des stocks de fournitures et de marchandises, des créances et des valeurs mobilières de placement, aux dépréciations des comptes de tiers et aux dépréciations des comptes financiers.

(3) Ce chapitre n'existe pas en M. 49.

(4) DE 023 = RI 021 ; DI 040 = RE 042 ; RI 040 = DE 042 ; DI 041 = RI 041 ; DE 043 = RE 043.

(5) Ce chapitre existe uniquement en M41, M43 et M44.

<b>II – PRESENTATION GENERALE DU COMPTE ADMINISTRATIF</b>	<b>II</b>
<b>SECTION D'INVESTISSEMENT – CHAPITRES</b>	<b>A3</b>

**DEPENSES D'INVESTISSEMENT**

Chap.	Libellé	Crédits ouverts (BP+DM+RAR N-1)	Mandats émis	Restes à réaliser au 31/12	Crédits annulés (1)
20	Immobilisations incorporelles	871 391,00	570 372,68	8 370,00	292 648,32
21	Immobilisations corporelles	11 238 240,22	3 113 315,65	455 326,66	7 669 597,91
22	Immobilisations reçues en affectation	0,00	0,00	0,00	0,00
23	Immobilisations en cours	42 813 942,18	23 219 295,00	0,00	19 594 647,18
	Total des opérations d'équipement	0,00	0,00	0,00	0,00
	<b>Total des dépenses d'équipement</b>	<b>54 923 573,40</b>	<b>26 902 983,33</b>	<b>463 696,66</b>	<b>27 556 893,41</b>
10	Dotations, fonds divers et réserves	0,00	0,00	0,00	0,00
13	Subventions d'investissement	0,00	0,00	0,00	0,00
16	Emprunts et dettes assimilées	70 800,00	70 420,81	0,00	379,19
18	Compte de liaison : affectat° (BA,régie) (3)	0,00	0,00	0,00	0,00
26	Participat° et créances rattachées	3 400 000,00	0,00	0,00	3 400 000,00
27	Autres immobilisations financières	0,00	0,00	0,00	0,00
020	Dépenses imprévues	513 654,27			
	<b>Total des dépenses financières</b>	<b>3 984 454,27</b>	<b>70 420,81</b>	<b>0,00</b>	<b>3 914 033,46</b>
45...	<b>Total des opérations pour compte de tiers (4)</b>	<b>0,00</b>	<b>0,00</b>	<b>0,00</b>	<b>0,00</b>
	<b>Total des dépenses réelles d'investissement</b>	<b>58 908 027,67</b>	<b>26 973 404,14</b>	<b>463 696,66</b>	<b>31 470 926,87</b>
040	Opérat° ordre transfert entre sections (2)	1 600 000,00	1 422 848,68		177 151,32
041	Opérations patrimoniales (2)	5 991 972,33	3 750 940,33		2 241 032,00
	<b>Total des dépenses d'ordre d'investissement</b>	<b>7 591 972,33</b>	<b>5 173 789,01</b>		<b>2 418 183,32</b>
	<b>TOTAL</b>	<b>66 500 000,00</b>	<b>32 147 193,15</b>	<b>463 696,66</b>	<b>33 889 110,19</b>
	<b>Pour information</b>	<b>0,00</b>			
	<b>D 001 Solde d'exécution négatif reporté de N-1</b>				

**RECETTES D'INVESTISSEMENT**

Chap.	Libellé	Crédits ouverts (BP+DM+RAR N-1)	Titres émis	Restes à réaliser au 31/12	Crédits annulés
13	Subventions d'investissement	3 489 584,41	4 289 186,36	0,00	-799 601,95
16	Emprunts et dettes assimilées (hors 165)	0,00	0,00	0,00	0,00
20	Immobilisations incorporelles	0,00	0,00	0,00	0,00
21	Immobilisations corporelles	0,00	0,00	0,00	0,00
22	Immobilisations reçues en affectation	0,00	0,00	0,00	0,00
23	Immobilisations en cours	0,00	35 150,80	0,00	-35 150,80
	<b>Total des recettes d'équipement</b>	<b>3 489 584,41</b>	<b>4 324 337,16</b>	<b>0,00</b>	<b>-834 752,75</b>
10	Dotations, fonds divers et réserves	2 000 000,00	2 102 880,83	0,00	-102 880,83
106	Réserves (5)	0,00	0,00	0,00	0,00
165	Dépôts et cautionnements reçus	0,00	0,00	0,00	0,00
18	Compte de liaison : affectat° (BA,régie)(3)	0,00	0,00	0,00	0,00
26	Participat° et créances rattachées	0,00	0,00	0,00	0,00
27	Autres immobilisations financières	0,00	5 834,05	0,00	-5 834,05
	<b>Total des recettes financières</b>	<b>2 000 000,00</b>	<b>2 108 714,88</b>	<b>0,00</b>	<b>-108 714,88</b>
45...	<b>Total des opérations pour le compte de tiers (4)</b>	<b>7 922,00</b>	<b>29 103,45</b>	<b>0,00</b>	<b>-21 181,45</b>
	<b>Total des recettes réelles d'investissement</b>	<b>5 497 506,41</b>	<b>6 462 155,49</b>	<b>0,00</b>	<b>-964 649,08</b>
021	Virement de la section d'exploitation (2)	31 500 000,00			
040	Opérat° ordre transfert entre sections (2)	10 500 000,00	9 055 418,01		1 444 581,99
041	Opérations patrimoniales (2)	5 991 972,33	3 750 940,33		2 241 032,00
	<b>Total des recettes d'ordre d'investissement</b>	<b>47 991 972,33</b>	<b>12 806 358,34</b>		<b>35 185 613,99</b>
	<b>TOTAL</b>	<b>53 489 478,74</b>	<b>19 268 513,83</b>	<b>0,00</b>	<b>34 220 964,91</b>
	<b>Pour information</b>	<b>13 493 734,59</b>			
	<b>R 001 Solde d'exécution positif reporté de N-1</b>				

(1) Les crédits annulés correspondent aux crédits ouverts auxquels il convient de soustraire les crédits employés.

(2) DE 023 = RI 021 ; DI 040 = RE 042 ; RI 040 = DE 042 ; DI 041 = RI 041 ; DE 043 = RE 043.

(3) A servir uniquement, en dépense, lorsque la régie effectue une dotation initiale en espèces au profit d'un service public non personnalisé qu'elle crée et, en recettes, lorsque le service non personnalisé reçoit une dotation en espèces de la part de sa collectivité de rattachement.

(4) Seul le total des opérations réelles pour compte de tiers figure sur cet état (voir le détail Annexe IV A7).

(5) Le compte 106 n'est pas un chapitre mais un article du chapitre 10.

<b>II – PRESENTATION GENERALE DU COMPTE ADMINISTRATIF</b>	<b>II</b>
<b>BALANCE GENERALE DU BUDGET</b>	<b>B1</b>

**1 – MANDATS EMIS (y compris sur les restes à réaliser N-1)**

	EXPLOITATION	Opérations réelles (1)	Opérations d'ordre (2)	TOTAL
011	Charges à caractère général	24 904 634,16		24 904 634,16
012	Charges de personnel, frais assimilés	6 711 082,06		6 711 082,06
014	Atténuations de produits	6 850 000,00		6 850 000,00
60	Achats et variation des stocks (3)		0,00	0,00
65	Autres charges de gestion courante	179 565,24		179 565,24
66	Charges financières	14 546,71	0,00	14 546,71
67	Charges exceptionnelles	275 481,54	0,00	275 481,54
68	Dot. Amortist, dépréciat°, provisions	122 632,63	9 055 418,01	9 178 050,64
69	Impôts sur les bénéfiques et assimilés(4)	0,00		0,00
71	Production stockée (ou déstockage) (3)		0,00	0,00
<b>Dépenses d'exploitation – Total</b>		<b>39 057 942,34</b>	<b>9 055 418,01</b>	<b>48 113 360,35</b>

+

<b>D 002 DEFICIT D'EXPLOITATION REPORTE DE N-1</b>	<b>0,00</b>
--	-------------

=

<b>TOTAL DES DEPENSES D'EXPLOITATION CUMULEES</b>	<b>48 113 360,35</b>
---	----------------------

	INVESTISSEMENT	Opérations réelles (1)	Opérations d'ordre (2)	TOTAL
10	Dotations, fonds divers et réserves	0,00	0,00	0,00
13	Subventions d'investissement	0,00	1 422 848,68	1 422 848,68
14	Prov. Réglementées, amort. dérogatoires		0,00	0,00
15	Provisions pour risques et charges (5)		0,00	0,00
16	Emprunts et dettes assimilées (sauf 1688 non budgétaire)	70 420,81	0,00	70 420,81
18	Compte de liaison : affectat° (BA,régie)	0,00		0,00
	Total des opérations d'équipement	0,00		0,00
20	Immobilisations incorporelles (6)	570 372,68	0,00	570 372,68
21	Immobilisations corporelles (6)	3 113 315,65	0,00	3 113 315,65
22	Immobilisations reçues en affectation (6)	0,00	0,00	0,00
23	Immobilisations en cours (6)	23 219 295,00	3 750 940,33	26 970 235,33
26	Participations et créances rattachées	0,00	0,00	0,00
27	Autres immobilisations financières	0,00	0,00	0,00
28	Amortissement des immobilisations(reprises)		0,00	0,00
29	Dépréciation des immobilisations		0,00	0,00
39	Dépréciat° des stocks et en-cours		0,00	0,00
45...	Total des opérations pour compte de tiers (7)	0,00	0,00	0,00
481	Charges à répartir plusieurs exercices		0,00	0,00
3...	Stocks	0,00	0,00	0,00
<b>Dépenses d'investissement –Total</b>		<b>26 973 404,14</b>	<b>5 173 789,01</b>	<b>32 147 193,15</b>

+

<b>D 001 SOLDE D'EXECUTION NEGATIF REPORTE N-1</b>	<b>0,00</b>
--	-------------

=

<b>TOTAL DES DEPENSES D'INVESTISSEMENT CUMULEE</b>	<b>32 147 193,15</b>
--	----------------------

(1) Y compris les opérations relatives au rattachement des charges et des produits et les opérations d'ordre semi-budgétaires.

(2) Voir liste des opérations d'ordre.

(3) Permet de retracer les variations de stocks (sauf stocks de marchandises et de fournitures).

(4) Ce chapitre n'existe pas en M. 49.

(5) Si la régie applique le régime des provisions budgétaires.

(6) Hors chapitres « opérations d'équipement ».

(7) Seul le total des opérations pour compte de tiers figure sur cet état (voir le détail Annexe IV A7).

<b>II – PRESENTATION GENERALE DU COMPTE ADMINISTRATIF</b>	<b>II</b>
<b>BALANCE GENERALE DU BUDGET</b>	<b>B2</b>

## 2 – Titres émis (y compris sur les restes à réaliser N-1)

	EXPLOITATION	Opérations réelles (1)	Opérations d'ordre (2)	TOTAL
013	Atténuations de charges	29 179,92		29 179,92
60	Achats et variation des stocks (3)		0,00	0,00
70	Ventes produits fabriqués, prestations	50 462 387,67		50 462 387,67
71	Production stockée (ou déstockage)(3)		0,00	0,00
72	Production immobilisée		0,00	0,00
73	Produits issus de la fiscalité(7)	0,00		0,00
74	Subventions d'exploitation	82 910,10		82 910,10
75	Autres produits de gestion courante	37 559,49		37 559,49
76	Produits financiers	0,00	0,00	0,00
77	Produits exceptionnels	61 213,72	1 422 848,68	1 484 062,40
78	Reprise amort., dépréciat° et provisions	0,00	0,00	0,00
79	Transferts de charges		0,00	0,00
<b>Recettes d'exploitation – Total</b>		<b>50 673 250,90</b>	<b>1 422 848,68</b>	<b>52 096 099,58</b>

+

<b>R 002 EXCEDENT D'EXPLOITATION REPORTE DE N-1</b>	<b>31 329 654,79</b>
---	----------------------

=

<b>TOTAL DES RECETTES D'EXPLOITATION CUMULEES</b>	<b>83 425 754,37</b>
---	----------------------

	INVESTISSEMENT	Opérations réelles (1)	Opérations d'ordre (2)	TOTAL
10	Dotations, fonds divers et réserves (sauf 106)	2 102 880,83	0,00	2 102 880,83
13	Subventions d'investissement	4 289 186,36	0,00	4 289 186,36
14	Prov. Réglementées, amort. dérogatoires		0,00	0,00
15	Provisions pour risques et charges (4)		0,00	0,00
16	Emprunts et dettes assimilées (sauf 1688 non budgétaire)	0,00	0,00	0,00
18	Comptes liaison : affectat° BA, régies	0,00		0,00
20	Immobilisations incorporelles(5)	0,00	0,00	0,00
21	Immobilisations corporelles(5)	0,00	0,00	0,00
22	Immobilisations reçues en affectation(5)	0,00	0,00	0,00
23	Immobilisations en cours(5)	35 150,80	3 750 940,33	3 786 091,13
26	Participations et créances rattachées	0,00	0,00	0,00
27	Autres immobilisations financières	5 834,05	0,00	5 834,05
28	Amortissement des immobilisations		9 055 418,01	9 055 418,01
29	Dépréciation des immobilisations (4)		0,00	0,00
39	Dépréciat° des stocks et en-cours (4)		0,00	0,00
45...	Opérations pour compte de tiers (6)	29 103,45	0,00	29 103,45
481	Charges à répartir plusieurs exercices		0,00	0,00
491	Dépréciations des comptes de clients		0,00	0,00
3...	Stocks	0,00	0,00	0,00
<b>Recettes d'investissement – Total</b>		<b>6 462 155,49</b>	<b>12 806 358,34</b>	<b>19 268 513,83</b>

+

<b>R 001 SOLDE D'EXECUTION POSITIF REPORTE DE N-1</b>	<b>13 493 734,59</b>
---	----------------------

+

<b>AFFECTATION AUX COMPTES 106</b>	<b>0,00</b>
------------------------------------	-------------

=

<b>TOTAL DES RECETTES D'INVESTISSEMENT CUMULEES</b>	<b>32 762 248,42</b>
---	----------------------

(1) Y compris les opérations relatives au rattachement des charges et des produits et les opérations d'ordre semi-budgétaires.

(2) Voir liste des opérations d'ordre.

(3) Permet de retracer les variations de stocks (sauf stocks de marchandises et de fournitures).

(4) Si la régie applique le régime des provisions budgétaires.

(5) Hors chapitres « opérations d'équipement ».

(6) Seul le total des opérations pour compte de tiers figure sur cet état (voir le détail Annexe IV A7).

(7) Ce chapitre existe uniquement en M. 41, en M. 43 et en M. 44.



III – VOTE DU COMPTE ADMINISTRATIF						III
SECTION D'EXPLOITATION – DETAIL DES DEPENSES						A1
Chap/ art (1)	Libellé (1)	Crédits ouverts (BP+DM+RAR N-1)	Crédits employés (ou restant à employer)			Crédits annulés
			Mandats émis	Charges rattachées	Restes à réaliser au 31/12	
<b>011</b>	<b>Charges à caractère général (2) (3)</b>	<b>25 766 818,00</b>	<b>18 769 073,87</b>	<b>6 135 560,29</b>	<b>0,00</b>	<b>862 183,84</b>
6061	Fournitures non stockables (eau, énergie)	485 670,00	466 166,26	9 394,44	0,00	10 109,30
6062	Produits de traitement	29 876,88	19 900,07	4 343,04	0,00	5 633,77
6063	Fournitures entretien et petit équipement	23 255,00	23 181,09	0,00	0,00	73,91
6064	Fournitures administratives	13 060,00	497,40	0,00	0,00	12 562,60
6068	Autres matières et fournitures	256 809,35	164 445,08	31 911,26	0,00	60 453,01
611	Sous-traitance générale	18 267 705,63	12 175 673,06	5 897 530,37	0,00	194 502,20
6132	Locations immobilières	7 500,00	0,00	0,00	0,00	7 500,00
6135	Locations mobilières	135 896,76	102 011,54	0,00	0,00	33 885,22
61521	Entretien, réparations bâtiments publics	21 020,00	18 118,87	0,00	0,00	2 901,13
61523	Entretien, réparations réseaux	742 935,00	637 732,18	40 594,56	0,00	64 608,26
61528	Entretien, réparation autres biens immob.	54 535,00	44 866,98	0,00	0,00	9 668,02
61551	Entretien matériel roulant	41 528,00	30 256,10	0,00	0,00	11 271,90
6156	Maintenance	330 718,57	292 255,96	18 600,76	0,00	19 861,85
6161	Multirisques	36 000,00	0,00	34 000,00	0,00	2 000,00
617	Etudes et recherches	364 372,81	299 305,79	40 486,97	0,00	24 580,05
618	Divers	1 900,00	1 649,76	0,00	0,00	250,24
6226	Honoraires	402 715,00	359 682,20	41 710,33	0,00	1 322,47
6231	Annonces et insertions	6 000,00	0,00	0,00	0,00	6 000,00
6233	Foires et expositions	50 955,00	13 532,18	16 988,56	0,00	20 434,26
6236	Catalogues et imprimés	41 000,00	34 572,78	0,00	0,00	6 427,22
6251	Voyages et déplacements	7 000,00	859,20	0,00	0,00	6 140,80
6256	Missions	5 000,00	2 910,93	0,00	0,00	2 089,07
6257	Réceptions	5 500,00	2 336,69	0,00	0,00	3 163,31
627	Services bancaires et assimilés	1,52	0,00	0,00	0,00	1,52
6281	Concours divers (cotisations)	15 835,00	15 834,92	0,00	0,00	0,08
6287	Remboursements de frais	4 388 977,00	4 039 890,32	0,00	0,00	349 086,68
6288	Autres	12 000,00	9 740,83	0,00	0,00	2 259,17
6358	Autres droits	5 000,00	0,00	0,00	0,00	5 000,00
6378	Autres taxes et redevances	14 051,48	13 653,68	0,00	0,00	397,80
<b>012</b>	<b>Charges de personnel, frais assimilés</b>	<b>6 800 000,00</b>	<b>6 711 082,06</b>	<b>0,00</b>	<b>0,00</b>	<b>88 917,94</b>
6215	Personnel affecté par CL de rattachement	6 800 000,00	6 711 082,06	0,00	0,00	88 917,94
<b>014</b>	<b>Atténuations de produits (4)</b>	<b>6 850 000,00</b>	<b>1 222 203,00</b>	<b>5 627 797,00</b>	<b>0,00</b>	<b>0,00</b>
706129	Reverset redevance modernisat° agence eau	6 850 000,00	1 222 203,00	5 627 797,00	0,00	0,00
<b>65</b>	<b>Autres charges de gestion courante</b>	<b>242 500,00</b>	<b>179 565,24</b>	<b>0,00</b>	<b>0,00</b>	<b>62 934,76</b>
6541	Créances admises en non-valeur	19 830,00	19 824,83	0,00	0,00	5,17
6542	Créances éteintes	142 670,00	142 564,45	0,00	0,00	105,55
658	Charges diverses de gestion courante	80 000,00	17 175,96	0,00	0,00	62 824,04
<b>TOTAL DEPENSES DE GESTION DES SERVICES (a) = (011+012+014+65)</b>		<b>39 659 318,00</b>	<b>26 881 924,17</b>	<b>11 763 357,29</b>	<b>0,00</b>	<b>1 014 036,54</b>
<b>66</b>	<b>Charges financières (b) (5)</b>	<b>15 000,00</b>	<b>14 546,71</b>	<b>0,00</b>	<b>0,00</b>	<b>453,29</b>
66111	Intérêts réglés à l'échéance	15 000,00	14 546,71	0,00	0,00	453,29
<b>67</b>	<b>Charges exceptionnelles (c)</b>	<b>660 000,00</b>	<b>275 481,54</b>	<b>0,00</b>	<b>0,00</b>	<b>384 518,46</b>
6711	Intérêts moratoires, pénalités / marché	2 100,00	50,78	0,00	0,00	2 049,22
6718	Autres charges exceptionnelles gestion	0,05	0,05	0,00	0,00	0,00
673	Titres annulés (sur exercices antérieurs)	157 899,95	86 719,09	0,00	0,00	71 180,86
6743	Subventions exceptionnelles fonctionnt	387 557,00	114 386,90	0,00	0,00	273 170,10
678	Autres charges exceptionnelles	112 443,00	74 324,72	0,00	0,00	38 118,28
<b>68</b>	<b>Dotations aux provisions et dépréciat° (d) (6)</b>	<b>122 632,63</b>	<b>122 632,63</b>			<b>0,00</b>
6817	Dot. dépréc. actifs circulants	122 632,63	122 632,63			0,00
<b>69</b>	<b>Impôts sur les bénéfiques et assimilés (e) (7)</b>	<b>0,00</b>	<b>0,00</b>	<b>0,00</b>	<b>0,00</b>	<b>0,00</b>
<b>022</b>	<b>Dépenses imprévues (f)</b>	<b>243 049,37</b>				
<b>TOTAL DES DEPENSES REELLES = a+b+c+d+e+f</b>		<b>40 700 000,00</b>	<b>27 294 585,05</b>	<b>11 763 357,29</b>	<b>0,00</b>	<b>1 642 057,66</b>
<b>023</b>	<b>Virement à la section d'investissement</b>	<b>31 500 000,00</b>				
<b>042</b>	<b>Opérat° ordre transfert entre sections (8)(9)</b>	<b>10 500 000,00</b>	<b>9 055 418,01</b>			<b>1 444 581,99</b>
6811	Dot. amort. Immos incorp. et corporelles	10 500 000,00	9 055 418,01			1 444 581,99
<b>TOTAL DES PRELEVEMENTS AU PROFIT DE LA SECTION D'INVESTISSEMENT</b>		<b>42 000 000,00</b>	<b>9 055 418,01</b>			<b>32 944 581,99</b>
<b>043</b>	<b>Opérat° ordre intérieur de la section (10)</b>	<b>0,00</b>	<b>0,00</b>			<b>0,00</b>
<b>TOTAL DES DEPENSES D'ORDRE</b>		<b>42 000 000,00</b>	<b>9 055 418,01</b>			<b>32 944 581,99</b>

Chap/ art (1)	Libellé (1)	Crédits ouverts (BP+DM+RAR N-1)	Crédits employés (ou restant à employer)			Crédits annulés
			Mandats émis	Charges rattachées	Restes à réaliser au 31/12	
	<b>TOTAL DES DEPENSES D'EXPLOITATION DE L'EXERCICE (= Total des opérations réelles et d'ordre)</b>	82 700 000,00	36 350 003,06	11 763 357,29	0,00	34 586 639,65
	<b>Pour information D 002 Déficit d'exploitation reporté de N-1</b>	0,00				

**Détail du calcul des ICNE au compte 66112 (5)**

Montant des ICNE de l'exercice	0,00
- Montant des ICNE de l'exercice N-1	0,00
= Différence ICNE N – ICNE N-1	0,00

(1) Détailler les chapitres budgétaires par article conformément au plan de comptes utilisé par la régie.

(2) Le compte 621 est retracé au sein du chapitre 012.

(3) Le compte 634 est uniquement ouvert en M. 41.

(4) Le compte 739 est uniquement ouvert en M. 43 et en M. 44.

(5) Si le montant des ICNE de l'exercice est inférieur au montant de l'exercice N-1, le montant de l'article 66112 sera négatif.

(6) Si la régie applique le régime des provisions semi-budgétaires, ainsi que pour la dotation aux dépréciations des stocks de fournitures et de marchandises, des créances et des valeurs mobilières de placement, aux dépréciations des comptes de tiers et aux dépréciations des comptes financiers.

(7) Ce chapitre n'existe pas en M. 49.

(8) Cf. définitions du chapitre des opérations d'ordre, *DE 042 = RI 040*.

(9) Le compte 6815 peut figurer dans le détail du chapitre 042 si la régie applique le régime des provisions budgétaires.

(10) Chapitre destiné à retracer les opérations particulières telles que les opérations de stocks ou liées à la tenue d'un inventaire permanent simplifié.

III – VOTE DU COMPTE ADMINISTRATIF						III
SECTION D'EXPLOITATION – DETAIL DES RECETTES						A2
Chap/ art(1)	Libellé (1)	Crédits ouverts (BP+DM+RAR N-1)	Crédits employés (ou restant à employer)			Crédits annulés
			Titres émis	Produits rattachés	Restes à réaliser au 31/12	
<b>013</b>	<b>Atténuations de charges (2)</b>	<b>0,00</b>	<b>29 179,92</b>	<b>0,00</b>	<b>0,00</b>	<b>-29 179,92</b>
6096	RRR obtenus sur approv. non stocké	0,00	2 765,92	0,00	0,00	-2 765,92
64198	Autres remboursements	0,00	26 414,00	0,00	0,00	-26 414,00
<b>70</b>	<b>Ventes produits fabriqués, prestations</b>	<b>49 334 345,21</b>	<b>50 462 387,67</b>	<b>0,00</b>	<b>0,00</b>	<b>-1 128 042,46</b>
703	Ventes de produits résiduels	1 000,00	5 440,45	0,00	0,00	-4 440,45
704	Travaux	1 740 000,00	2 071 680,98	0,00	0,00	-331 680,98
70611	Redevance d'assainissement collectif	35 911 345,21	36 335 228,71	0,00	0,00	-423 883,50
706121	Redevance modernisation des réseaux	6 850 000,00	6 984 721,52	0,00	0,00	-134 721,52
7062	Redevances assainissement non collectif	10 000,00	9 213,00	0,00	0,00	787,00
7063	Contrib. communes, etab.pub.(eaux pluv.)	3 400 000,00	3 381 596,32	0,00	0,00	18 403,68
7068	Autres prestations de services	1 391 000,00	1 582 101,21	0,00	0,00	-191 101,21
7083	Locations diverses	1 000,00	0,00	0,00	0,00	1 000,00
7087	Remboursement de frais	30 000,00	92 405,48	0,00	0,00	-62 405,48
<b>73</b>	<b>Produits issus de la fiscalité (3)</b>	<b>0,00</b>	<b>0,00</b>	<b>0,00</b>	<b>0,00</b>	<b>0,00</b>
<b>74</b>	<b>Subventions d'exploitation</b>	<b>301 478,00</b>	<b>82 910,10</b>	<b>0,00</b>	<b>0,00</b>	<b>218 567,90</b>
748	Autres subventions d'exploitation	301 478,00	82 910,10	0,00	0,00	218 567,90
<b>75</b>	<b>Autres produits de gestion courante</b>	<b>10 000,00</b>	<b>37 559,49</b>	<b>0,00</b>	<b>0,00</b>	<b>-27 559,49</b>
7581	FCTVA	0,00	36 559,49	0,00	0,00	-36 559,49
7588	Autres	10 000,00	1 000,00	0,00	0,00	9 000,00
<b>TOTAL = RECETTES DE GESTION DES SERVICES (a) = 70+73+74+75+013</b>		<b>49 645 823,21</b>	<b>50 612 037,18</b>	<b>0,00</b>	<b>0,00</b>	<b>-966 213,97</b>
<b>76</b>	<b>Produits financiers (b)</b>	<b>0,00</b>	<b>0,00</b>	<b>0,00</b>	<b>0,00</b>	<b>0,00</b>
<b>77</b>	<b>Produits exceptionnels (c)</b>	<b>124 522,00</b>	<b>61 213,72</b>	<b>0,00</b>	<b>0,00</b>	<b>63 308,28</b>
7711	Dédits et pénalités perçus	50 000,00	11 501,00	0,00	0,00	38 499,00
7714	Recouvrement créances admises en non valeur	0,00	7 952,81	0,00	0,00	-7 952,81
7718	Autres produits except. opérat° gestion	35 000,00	1 736,48	0,00	0,00	33 263,52
773	Mandats annulés (exercices antérieurs)	39 522,00	49,37	0,00	0,00	39 472,63
775	Produits des cessions d'immobilisations	0,00	1 000,00	0,00	0,00	-1 000,00
778	Autres produits exceptionnels	0,00	38 974,06	0,00	0,00	-38 974,06
<b>78</b>	<b>Reprises sur provisions et dépréciations (d) (4)</b>	<b>0,00</b>	<b>0,00</b>			<b>0,00</b>
<b>TOTAL DES RECETTES REELLES =a+b+c+d</b>		<b>49 770 345,21</b>	<b>50 673 250,90</b>	<b>0,00</b>	<b>0,00</b>	<b>-902 905,69</b>
<b>042</b>	<b>Opérat° ordre transfert entre sections (6)</b>	<b>1 600 000,00</b>	<b>1 422 848,68</b>			<b>177 151,32</b>
<b>777</b>	<b>Quote-part subv invest transf cpte résul</b>	<b>1 600 000,00</b>	<b>1 422 848,68</b>			<b>177 151,32</b>
<b>043</b>	<b>Opérat° ordre intérieur de la section (5)</b>	<b>0,00</b>	<b>0,00</b>			<b>0,00</b>
<b>TOTAL DES RECETTES D'ORDRE</b>		<b>1 600 000,00</b>	<b>1 422 848,68</b>			<b>177 151,32</b>
<b>TOTAL DES RECETTES D'EXPLOITATION DE L'EXERCICE (=Total des opérations réelles et d'ordre)</b>		<b>51 370 345,21</b>	<b>52 096 099,58</b>	<b>0,00</b>	<b>0,00</b>	<b>-725 754,37</b>
<b>Pour information R 002 Excédent d'exploitation reporté de N-1</b>		<b>31 329 654,79</b>				

**Détail du calcul des ICNE au compte 7622**

Montant des ICNE de l'exercice	0,00
- Montant des ICNE de l'exercice N-1	0,00
= Différence ICNE N – ICNE N-1	0,00

(1) Détailler les chapitres budgétaires par article conformément au plan de comptes utilisé par la régie.

(2) L'article 699 n'existe pas en M. 49.

(3) Ce chapitre existe uniquement en M. 41, M. 43 et M. 44.

(4) Si la régie applique le régime des provisions semi-budgétaires, ainsi que pour la dotation aux dépréciations des stocks de fournitures et de marchandises, des créances et des valeurs mobilières de placement, aux dépréciations des comptes de tiers et aux dépréciations des comptes financiers.

(5) Cf. Définitions du chapitre des opérations d'ordre, RE 042 = DI 040, RE 043=DE 043.

(6) Le compte 7815 peut figurer dans le détail du chapitre 042 si la régie a opté pour les provisions budgétaires.

<b>III – VOTE DU COMPTE ADMINISTRATIF</b>					<b>III</b>
<b>SECTION D'INVESTISSEMENT – DETAIL DES DEPENSES</b>					<b>B1</b>
<b>Chap/ art (1)</b>	<b>Libellé (1)</b>	<b>Crédits ouverts (BP+DM+RAR N-1)</b>	<b>Mandats émis</b>	<b>Restes à réaliser au 31/12</b>	<b>Crédits annulés (2)</b>
<b>20</b>	<b>Immobilisations incorporelles (hors opérations)</b>	<b>871 391,00</b>	<b>570 372,68</b>	<b>8 370,00</b>	<b>292 648,32</b>
2031	Frais d'études	778 991,00	560 872,02	8 370,00	209 748,98
2051	Concessions et droits assimilés	92 400,00	9 500,66	0,00	82 899,34
<b>21</b>	<b>Immobilisations corporelles (hors opérations)</b>	<b>11 238 240,22</b>	<b>3 113 315,65</b>	<b>455 326,66</b>	<b>7 669 597,91</b>
21351	Aménagement Bâtiments d'exploitation	871 231,48	382 078,65	7 861,87	481 290,96
21532	Réseaux d'assainissement	1 990 712,65	1 555 896,90	299 848,80	134 966,95
2154	Matériel industriel	6 332 792,09	481 328,07	138 723,43	5 712 740,59
21562	Service d'assainissement	342 600,00	342 595,16	0,00	4,84
2182	Matériel de transport	1 611 200,00	342 527,24	7 490,00	1 261 182,76
2183	Matériel de bureau et informatique	88 704,00	8 889,63	1 402,56	78 411,81
2184	Mobilier	1 000,00	0,00	0,00	1 000,00
<b>22</b>	<b>Immobilisations reçues en affectation (hors opérations)</b>	<b>0,00</b>	<b>0,00</b>	<b>0,00</b>	<b>0,00</b>
<b>23</b>	<b>Immobilisations en cours (hors opérations)</b>	<b>42 813 942,18</b>	<b>23 219 295,00</b>	<b>0,00</b>	<b>19 594 647,18</b>
2315	Installat°, matériel et outillage techni	31 426 266,90	20 847 172,82	0,00	10 579 094,08
2318	Autres immo. corporelles en cours	9 015 553,10	0,00	0,00	9 015 553,10
238	Avances commandes immo. incorp.	2 372 122,18	2 372 122,18	0,00	0,00
<b>Total des dépenses d'équipement</b>		<b>54 923 573,40</b>	<b>26 902 983,33</b>	<b>463 696,66</b>	<b>27 556 893,41</b>
<b>10</b>	<b>Dotations, fonds divers et réserves</b>	<b>0,00</b>	<b>0,00</b>	<b>0,00</b>	<b>0,00</b>
<b>13</b>	<b>Subventions d'investissement</b>	<b>0,00</b>	<b>0,00</b>	<b>0,00</b>	<b>0,00</b>
<b>16</b>	<b>Emprunts et dettes assimilées</b>	<b>70 800,00</b>	<b>70 420,81</b>	<b>0,00</b>	<b>379,19</b>
1641	Emprunts en euros	67 000,00	66 650,81	0,00	349,19
1678	Autres dettes condit° particulières	3 800,00	3 770,00	0,00	30,00
<b>18</b>	<b>Compte de liaison : affectat° (BA,régie)</b>	<b>0,00</b>	<b>0,00</b>	<b>0,00</b>	<b>0,00</b>
<b>26</b>	<b>Participat° et créances rattachées</b>	<b>3 400 000,00</b>	<b>0,00</b>	<b>0,00</b>	<b>3 400 000,00</b>
261	Titres de participation	3 400 000,00	0,00	0,00	3 400 000,00
<b>27</b>	<b>Autres immobilisations financières</b>	<b>0,00</b>	<b>0,00</b>	<b>0,00</b>	<b>0,00</b>
<b>020</b>	<b>Dépenses imprévues</b>	<b>513 654,27</b>			
<b>Total des dépenses financières</b>		<b>3 984 454,27</b>	<b>70 420,81</b>	<b>0,00</b>	<b>3 914 033,46</b>
458121	Accompagnement à la réhabilitation ANC (4)	0,00	0,00	0,00	0,00
458122	Projet Lumieau (4)	0,00	0,00	0,00	0,00
<b>Total des dépenses d'opérations pour compte de tiers</b>		<b>0,00</b>	<b>0,00</b>	<b>0,00</b>	<b>0,00</b>
<b>TOTAL DEPENSES REELLES</b>		<b>58 908 027,67</b>	<b>26 973 404,14</b>	<b>463 696,66</b>	<b>31 470 926,87</b>
<b>040</b>	<b>Opérat° ordre transfert entre sections (5)</b>	<b>1 600 000,00</b>	<b>1 422 848,68</b>		<b>177 151,32</b>
	<b>Reprises sur autofinancement antérieur(6)</b>	<b>1 600 000,00</b>	<b>1 422 848,68</b>		<b>177 151,32</b>
139111	Sub. équipt cpte résult. Agence de l'eau	1 060 000,00	757 118,86		302 881,14
139118	Sub. équipt cpte résult. Autres	170 000,00	166 701,11		3 298,89
13912	Sub. équipt cpte résult. Régions	35 000,00	37 622,57		-2 622,57
13913	Sub. équipt cpte résult. Départements	285 000,00	421 154,50		-136 154,50
13915	Sub. équipt cpte résult. Groupements	0,00	19 880,61		-19 880,61
13918	Autres subventions d'équipement	50 000,00	20 371,03		29 628,97
	<b>Charges transférées</b>	<b>0,00</b>	<b>0,00</b>		<b>0,00</b>
<b>041</b>	<b>Opérations patrimoniales (7)</b>	<b>5 991 972,33</b>	<b>3 750 940,33</b>		<b>2 241 032,00</b>
2315	Installat°, matériel et outillage techni	5 991 972,33	3 750 940,33		2 241 032,00
<b>TOTAL DEPENSES D'ORDRE</b>		<b>7 591 972,33</b>	<b>5 173 789,01</b>		<b>2 418 183,32</b>
<b>TOTAL DES DEPENSES D'INVESTISSEMENT DE L'EXERCICE (= Total des dépenses réelles et d'ordre)</b>		<b>66 500 000,00</b>	<b>32 147 193,15</b>	<b>463 696,66</b>	<b>33 889 110,19</b>
<b>Pour information</b>		<b>0,00</b>			
<b>D 001 Solde d'exécution négatif reporté de N-1</b>					

- (1) Détailler les chapitres budgétaires par article conformément au plan de comptes utilisé par la régie.  
(2) Les crédits annulés correspondent aux crédits ouverts auxquels il convient de soustraire les mandats émis et les restes à réaliser au 31/12.  
(3) Voir état III B3 pour le détail des opérations d'équipement.  
(4) Voir annexe IV A7 pour le détail des opérations pour compte de tiers.  
(5) Cf. définitions du chapitre des opérations d'ordre, *DI 040 – RE 042*.  
(6) Les comptes 15.2 peuvent figurer dans le détail des reprises sur autofinancement antérieur si la régie applique le régime des provisions budgétaires.  
(7) Cf. définitions du chapitre des opérations d'ordre, *DI 041 – RI 041*.

<b>III – VOTE DU COMPTE ADMINISTRATIF</b>					<b>III</b>
<b>SECTION D'INVESTISSEMENT – DETAIL DES RECETTES</b>					<b>B2</b>
<b>Chap/ art (1)</b>	<b>Libellé (1)</b>	<b>Crédits ouverts (BP+DM+RAR N-1)</b>	<b>Titres émis</b>	<b>Restes à réaliser au 31/12</b>	<b>Crédits annulés (2)</b>
<b>13</b>	<b>Subventions d'investissement</b>	<b>3 489 584,41</b>	<b>4 289 186,36</b>	<b>0,00</b>	<b>-799 601,95</b>
13111	Subv. équipt Agence de l'eau	3 489 584,41	4 289 186,36	0,00	-799 601,95
<b>16</b>	<b>Emprunts et dettes assimilées(hors 165)</b>	<b>0,00</b>	<b>0,00</b>	<b>0,00</b>	<b>0,00</b>
<b>20</b>	<b>Immobilisations incorporelles</b>	<b>0,00</b>	<b>0,00</b>	<b>0,00</b>	<b>0,00</b>
<b>21</b>	<b>Immobilisations corporelles</b>	<b>0,00</b>	<b>0,00</b>	<b>0,00</b>	<b>0,00</b>
<b>22</b>	<b>Immobilisations reçues en affectation</b>	<b>0,00</b>	<b>0,00</b>	<b>0,00</b>	<b>0,00</b>
<b>23</b>	<b>Immobilisations en cours</b>	<b>0,00</b>	<b>35 150,80</b>	<b>0,00</b>	<b>-35 150,80</b>
2315	Installat*, matériel et outillage techni	0,00	2 440,20	0,00	-2 440,20
238	Avances commandes immo. incorp.	0,00	32 710,60	0,00	-32 710,60
<b>Total des recettes d'équipement</b>		<b>3 489 584,41</b>	<b>4 324 337,16</b>	<b>0,00</b>	<b>-834 752,75</b>
<b>10</b>	<b>Dotations, fonds divers et réserves</b>	<b>2 000 000,00</b>	<b>2 102 880,83</b>	<b>0,00</b>	<b>-102 880,83</b>
10222	FCTVA	2 000 000,00	2 102 880,83	0,00	-102 880,83
<b>165</b>	<b>Dépôts et cautionnements reçus</b>	<b>0,00</b>	<b>0,00</b>	<b>0,00</b>	<b>0,00</b>
<b>18</b>	<b>Compte de liaison : affectat* (BA,régie)</b>	<b>0,00</b>	<b>0,00</b>	<b>0,00</b>	<b>0,00</b>
<b>26</b>	<b>Participat* et créances rattachées</b>	<b>0,00</b>	<b>0,00</b>	<b>0,00</b>	<b>0,00</b>
<b>27</b>	<b>Autres immobilisations financières</b>	<b>0,00</b>	<b>5 834,05</b>	<b>0,00</b>	<b>-5 834,05</b>
2762	Créances transfert droit déduct* TVA	0,00	0,05	0,00	-0,05
2763	Créances sur collectivités et établ. pub	0,00	5 834,00	0,00	-5 834,00
<b>Total des recettes financières</b>		<b>2 000 000,00</b>	<b>2 108 714,88</b>	<b>0,00</b>	<b>-108 714,88</b>
458221	Accompagnement à la réhabilitation ANC (3)	0,00	29 103,45	0,00	-29 103,45
458222	Projet Lumieau (3)	7 922,00	0,00	0,00	7 922,00
<b>Total des recettes d'opérations pour compte de tiers</b>		<b>7 922,00</b>	<b>29 103,45</b>	<b>0,00</b>	<b>-21 181,45</b>
<b>TOTAL DES RECETTES REELLES</b>		<b>5 497 506,41</b>	<b>6 462 155,49</b>	<b>0,00</b>	<b>-964 649,08</b>
<b>021</b>	<b>Virement de la section d'exploitation</b>	<b>31 500 000,00</b>			
<b>040</b>	<b>Opérat* ordre transfert entre sections (4)(5)</b>	<b>10 500 000,00</b>	<b>9 055 418,01</b>		<b>1 444 581,99</b>
28031	Frais d'études	250 000,00	205 894,23		44 105,77
2805	Licences, logiciels, droits similaires	10 000,00	7 001,75		2 998,25
28131	Bâtiments	2 600 000,00	952 172,40		1 647 827,60
28135	Installations générales, agencements, ..	300 000,00	268 789,99		31 210,01
28151	Installations complexes spécialisées	5 000,00	316,94		4 683,06
28153	Installations à caractère spécifique	6 050 000,00	6 186 906,70		-136 906,70
28154	Matériel industriel	600 000,00	633 127,47		-33 127,47
28156	Matériel spécifique d'exploitation	250 000,00	274 345,51		-24 345,51
28182	Matériel de transport	400 000,00	497 124,45		-97 124,45
28183	Matériel de bureau et informatique	25 000,00	23 593,64		1 406,36
28184	Mobilier	10 000,00	6 144,93		3 855,07
<b>TOTAL DES PRELEVEMENTS PROVENANT DE LA SECTION D'EXPLOITATION</b>		<b>42 000 000,00</b>	<b>9 055 418,01</b>		<b>32 944 581,99</b>
<b>041</b>	<b>Opérations patrimoniales (6)</b>	<b>5 991 972,33</b>	<b>3 750 940,33</b>		<b>2 241 032,00</b>
238	Avances commandes immo. incorp.	5 991 972,33	3 750 940,33		2 241 032,00
<b>TOTAL DES RECETTES D'ORDRE</b>		<b>47 991 972,33</b>	<b>12 806 358,34</b>		<b>35 185 613,99</b>
<b>TOTAL DES RECETTES D'INVESTISSEMENT DE L'EXERCICE (= Total des recettes réelles et d'ordre)</b>		<b>53 489 478,74</b>	<b>19 268 513,83</b>	<b>0,00</b>	<b>34 220 964,91</b>
<b>Pour information</b>		<b>13 493 734,59</b>			
<b>R 001 Solde d'exécution positif reporté de N-1</b>					

(1) Détailler les chapitres budgétaires par article conformément au plan de comptes utilisé par la régie.

(2) Les crédits annulés correspondent aux crédits ouverts auxquels il convient de soustraire les mandats émis et les restes à réaliser au 31/12.

(3) Voir annexe IV A7 pour le détail des opérations pour compte de tiers.

(4) Cf. définitions du chapitre des opérations d'ordre, DI 040 = RE 042.

(5) Les comptes 15..2 peuvent figurer dans le détail du chapitre 040 si la régie applique le régime des provisions budgétaires.

(6) Cf. définitions du chapitre des opérations d'ordre, DI 041 = RI 041.

<b>III – VOTE DU COMPTE ADMINISTRATIF</b>	<b>III</b>
<b>DETAIL DES CHAPITRES D'OPERATION D'EQUIPEMENT</b>	<b>B3</b>

Cet état ne contient pas d'information.

<b>IV – ANNEXES</b>	<b>IV</b>
<b>ELEMENTS DU BILAN – ETAT DE LA DETTE – REPARTITION PAR NATURE DE DETTE</b>	<b>A1.2</b>

## A1.2 – REPARTITION PAR NATURE DE DETTE (hors 16449 et 166)

Nature (Pour chaque ligne, indiquer le numéro de contrat)	Emprunts et dettes à l'origine du contrat													
	Organisme prêteur ou chef de file	Date de signature	Date d'émission ou date de mobilisation (1)	Date du premier remboursement	Nominal (2)	Type de taux d'intérêt (3)	Index (4)	Taux initial		Devise	Périodicité des remboursements (6)	Profil d'amortissement (7)	Possibilité de remboursement anticipé O/N	Catégorie d'emprunt (8)
								Niveau de taux (5)	Taux actuariel					
<b>163 Emprunts obligataires (Total)</b>					0,00									
<b>164 Emprunts auprès d'établissement de crédit (Total)</b>					686 531,96									
1641 Emprunts en euros (total)					686 531,96									
000201010 003-13016 (13016)	Crédit Mutuel	03/04/2007	01/01/2017	31/01/2017	568 522,83	F	FIXE	4,000	4,079		M	P	N	A-1
00020101004-13017 (13017)	Crédit Mutuel	03/11/2011	01/01/2017	31/01/2017	118 009,13	F	FIXE	4,200	4,286		M	P	N	A-1
1643 Emprunts en devises (total)					0,00									
16441 Emprunts assortis d'une option de tirage sur ligne de trésorerie (total)					0,00									
<b>165 Dépôts et cautionnements reçus (Total)</b>					0,00									
<b>167 Emprunts et dettes assortis de conditions particulières (Total)</b>					33 930,00									
1675 Dettes pour METP et PPP (total)					0,00									
1678 Autres emprunts et dettes (total)					33 930,00									
12417 (12417)	Agence de l'Eau	29/07/2014	01/01/2017	01/02/2017	33 930,00	F	FIXE	0,000	0,000		A	C	N	A-1
<b>168 Emprunts et dettes assimilés (Total)</b>					0,00									
1681 Autres emprunts (total)					0,00									
1682 Bons à moyen terme négociables (total)					0,00									
1687 Autres dettes (total)					0,00									
<b>Total général</b>					<b>720 461,96</b>									

- (1) Si un emprunt donne lieu à plusieurs mobilisations, indiquer la date de la première mobilisation.
- (2) Nominal : montant emprunté à l'origine.
- (3) Type de taux d'intérêt : F : fixe ; V : variable simple ; C : complexe (c'est-à-dire un taux variable qui n'est pas seulement défini comme la simple addition d'un taux usuel de référence et d'une marge exprimée en point de pourcentage).
- (4) Mentionner le ou les types d'index (ex : Euribor 3 mois).
- (5) Indiquer le niveau de taux à l'origine du contrat.
- (6) Indiquer la périodicité des remboursements : A : annuelle ; M : mensuelle, B : bimestrielle, S : semestrielle, T : trimestrielle, X autre.
- (7) Indiquer C pour amortissement constant, P pour amortissement progressif, F pour *in fine*, X pour autres à préciser.
- (8) Catégorie d'emprunt à l'origine. Exemple A-1 (cf. la classification des emprunts suivant la typologie de la circulaire IOCB1015077C du 25 juin 2010 sur les produits financiers offerts aux collectivités territoriales).



<b>IV – ANNEXES</b>	<b>IV</b>
<b>ELEMENTS DU BILAN – ETAT DE LA DETTE – REPARTITION PAR NATURE DE DETTE</b>	<b>A1.2</b>

### A1.2 – REPARTITION PAR NATURE DE DETTE (hors 16449 et 166) (suite)

Nature (Pour chaque ligne, indiquer le numéro de contrat)	Emprunts et dettes au 31/12/N											
	Couverture ? O/N (10)	Montant couvert	Catégorie d'emprunt après couverture éventuelle (11)	Capital restant dû au 31/12/N	Durée résiduelle (en années)	Taux d'intérêt			Annuité de l'exercice			ICNE de l'exercice
						Type de taux (12)	Index (13)	Niveau de taux d'intérêt au 31/12/N (14)	Capital	Charges d'intérêt (15)	Intérêts perçus (le cas échéant) (16)	
<b>163 Emprunts obligataires (Total)</b>		0,00		0,00					0,00	0,00	0,00	0,00
<b>164 Emprunts auprès d'établissement de crédit (Total)</b>		0,00		324 057,17					66 650,81	14 546,71	0,00	0,00
1641 Emprunts en euros (total)		0,00		324 057,17					66 650,81	14 546,71	0,00	0,00
000201010 003-13016 (13016)	N	0,00	A-1	264 201,87	4,25	F	FIXE	4,000	55 914,99	11 786,97	0,00	0,00
00020101004-13017 (13017)	N	0,00	A-1	59 855,30	4,92	F	FIXE	4,200	10 735,82	2 759,74	0,00	0,00
1643 Emprunts en devises (total)		0,00		0,00					0,00	0,00	0,00	0,00
16441 Emprunts assortis d'une option de tirage sur ligne de trésorerie (total) (9)		0,00		0,00					0,00	0,00	0,00	0,00
<b>165 Dépôts et cautionnements reçus (Total)</b>		0,00		0,00					0,00	0,00	0,00	0,00
<b>167 Emprunts et dettes assortis de conditions particulières (Total)</b>		0,00		11 310,00					3 770,00	0,00	0,00	0,00
1675 Dettes pour METP et PPP (total)		0,00		0,00					0,00	0,00	0,00	0,00
1678 Autres emprunts et dettes (total)		0,00		11 310,00					3 770,00	0,00	0,00	0,00
12417 (12417)	N	0,00	A-1	11 310,00	2,09	F	FIXE	0,000	3 770,00	0,00	0,00	0,00
<b>168 Emprunts et dettes assimilés (Total)</b>		0,00		0,00					0,00	0,00	0,00	0,00
1681 Autres emprunts (total)		0,00		0,00					0,00	0,00	0,00	0,00
1682 Bons à moyen terme négociables (total)		0,00		0,00					0,00	0,00	0,00	0,00
1687 Autres dettes (total)		0,00		0,00					0,00	0,00	0,00	0,00
<b>Total général</b>		<b>0,00</b>		<b>335 367,17</b>					<b>70 420,81</b>	<b>14 546,71</b>	<b>0,00</b>	<b>0,00</b>

(9) S'agissant des emprunts assortis d'une ligne de trésorerie, il faut faire ressortir le remboursement du capital de la dette prévue pour l'exercice correspondant au véritable endettement.

(10) Si l'emprunt est soumis à couverture, il convient de compléter le tableau « détail des opérations de couverture ».

(11) Catégorie d'emprunt. Exemple A-1 (cf. la classification des emprunts suivant la typologie de la circulaire IOCB1015077C du 25 juin 2010 sur les produits financiers offerts aux collectivités territoriales).

(12) Type de taux d'intérêt après opérations de couverture : F : fixe ; V : variable simple ; C : complexe (c'est-à-dire un taux variable qui n'est pas seulement défini comme la simple addition d'un taux usuel de référence et d'une marge exprimée en point de pourcentage).

(13) Mentionner l'index en cours au 31/12/N après opérations de couverture.

(14) Taux après opérations de couverture éventuelles. Pour les emprunts à taux variable, indiquer le niveau moyen du taux constaté sur l'année.

(15) Il s'agit des intérêts dus au titre du contrat initial et comptabilisés à l'article 66111 « Intérêts réglés à l'échéance » (intérêts décaissés) et intérêts éventuels dus au titre du contrat d'échange éventuel et comptabilisés à l'article 668.

(16) Indiquer les intérêts éventuellement reçus au titre du contrat d'échange éventuel et comptabilisés au 768.

<b>IV – ANNEXES</b>	<b>IV</b>
<b>ELEMENTS DU BILAN – ETAT DE LA DETTE – TYPOLOGIE DE LA REPARTITION DE L'ENCOURS</b>	<b>A1.4</b>

## A1.4 – TYPOLOGIE DE LA REPARTITION DE L'ENCOURS (1)

Indices sous-jacents		(1) Indices zone euro	(2) Indices inflation française ou zone euro ou écart entre ces indices	(3) Ecart d'indices zone euro	(4) Indices hors zone euro et écarts d'indices dont l'un est un indice hors zone euro	(5) Ecart d'indices hors zone euro	(6) Autres indices
<b>Structure</b>							
<b>(A) Taux fixe simple. Taux variable simple. Echange de taux fixe contre taux variable ou inversement. Echange de taux structuré contre taux variable ou taux fixe (sens unique). Taux variable simple plafonné (cap) ou encadré (tunnel)</b>	Nombre de produits	3	0	0	0	0	
	% de l'encours	100,00	0,00	0,00	0,00	0,00	
	Montant en euros	335 367,17	0,00	0,00	0,00	0,00	
<b>(B) Barrière simple. Pas d'effet de levier</b>	Nombre de produits	0	0	0	0	0	
	% de l'encours	0,00	0,00	0,00	0,00	0,00	
	Montant en euros	0,00	0,00	0,00	0,00	0,00	
<b>(C) Option d'échange (swaption)</b>	Nombre de produits	0	0	0	0	0	
	% de l'encours	0,00	0,00	0,00	0,00	0,00	
	Montant en euros	0,00	0,00	0,00	0,00	0,00	
<b>(D) Multiplicateur jusqu'à 3 ; multiplicateur jusqu'à 5 capé</b>	Nombre de produits	0	0	0	0	0	
	% de l'encours	0,00	0,00	0,00	0,00	0,00	
	Montant en euros	0,00	0,00	0,00	0,00	0,00	
<b>(E) Multiplicateur jusqu'à 5</b>	Nombre de produits	0	0	0	0	0	
	% de l'encours	0,00	0,00	0,00	0,00	0,00	
	Montant en euros	0,00	0,00	0,00	0,00	0,00	
<b>(F) Autres types de structures</b>	Nombre de produits						0
	% de l'encours						0,00
	Montant en euros						0,00

(1) Cette annexe retrace le stock de dette au 31/12/N après opérations de couverture éventuelles.

<b>IV – ANNEXES</b>	<b>IV</b>
<b>ELEMENTS DU BILAN – ETAT DE LA DETTE – REMBOURSEMENT ANTICIPE D’UN EMPRUNT AVEC REFINANCEMENT</b>	<b>A1.6</b>

### A1.6 – REMBOURSEMENT ANTICIPE D’UN EMPRUNT AVEC REFINANCEMENT (1)

Emprunts (2) (Pour chaque ligne, indiquer le numéro de contrat)	Année de mobilisation et profil d'amort. de l'emprunt		Date du refinancement	Organisme prêteur ou chef de file	Capital restant dû	Capital réaménagé	Durée résiduelle	Périodicité des remboursements (6)	Caractéristiques du taux			Coût de sortie (10)		Annuité de l'exercice		ICNE de l'exercice
	Année	Profil (5)							Type de taux (7)	Index (8)	Niveau de taux (9)	Type (11)	Montant (12)	Intérêts (13)	Capital	
<b>Total des dépenses au c/ 166 Refinancement de dette (3)</b>					0,00	0,00						0,00	0,00	0,00	0,00	0,00
<b>Total des recettes au c/ 166 Refinancement de dette (4)</b>					0,00	0,00						0,00	0,00	0,00	0,00	0,00

(1) Les opérations de refinancement de dette consistent en un remboursement d'un emprunt auprès d'un établissement de crédit suivi de la souscription d'un nouvel emprunt. Pour cette raison, les dépenses et les recettes du c/166 sont équilibrées.

(2) Pour les emprunts de refinancement, indiquer le nouveau numéro de contrat suivi, entre parenthèses, de la référence de l'emprunt quitté.

(3) Il s'agit de retracer les caractéristiques avant réaménagement des emprunts ayant fait l'objet d'un remboursement anticipé avec refinancement.

(4) Il s'agit de retracer les caractéristiques après réaménagement des emprunts de refinancement.

(5) Indiquer C pour amortissement constant, P pour amortissement progressif, F pour *in fine*, X pour autres à préciser.

(6) Indiquer la périodicité des remboursements A : annuelle ; T : trimestrielle ; M : mensuelle, B : bimestrielle, S : semestrielle, X autre.

(7) Type de taux d'intérêt : F : fixe ; V : variable simple ; C : complexe (c'est-à-dire un taux variable qui n'est pas seulement défini comme la simple addition d'un taux usuel de référence et d'une marge exprimée en point de pourcentage).

(8) Indiquer le type d'index (ex : Euribor 3 mois).

(9) Taux après opérations de couverture éventuelles. Pour un emprunt à taux variable, indiquer le niveau du taux constaté à la date du refinancement.

(10) Il s'agit de retracer les caractéristiques de l'indemnité de remboursement anticipé due relative à l'emprunt quitté.

(11) Indiquer A pour autofinancement, C pour capitalisation, T pour intégration dans le taux du nouvel emprunt, D pour allongement de durée.

(12) Indiquer le coût de sortie uniquement en cas d'autofinancement et de capitalisation.

(13) Il s'agit des intérêts dus au titre du contrat initial et comptabilisés à l'article 66111 « Intérêts réglés à l'échéance » (intérêts décaissés) et intérêts éventuels dus au titre du contrat d'échange éventuel et comptabilisés à l'article 668.

<b>IV – ANNEXES</b>	<b>IV</b>
<b>ELEMENTS DU BILAN METHODES UTILISEES POUR LES AMORTISSEMENTS</b>	<b>A2</b>

**A2 – AMORTISSEMENTS – METHODES UTILISEES**

<b>CHOIX DE L'ASSEMBLEE DELIBERANTE</b>	<b>Délibération du</b>
<b>Biens de faible valeur</b> Seuil unitaire en deçà duquel les immobilisations de peu de valeur s'amortissent sur un an (article R. 2321-1 du CGCT) : €	

Procédure d'amortissement (linéaire, dégressif, variable)	Catégories de biens amortis	Durée (en années)	
L	Bât. exploit. Station d'épuration	40	19/12/2005
L	Concessions brevets licences	1	19/12/2005
L	Construc. bât. d'exploitation	35	19/12/2005
L	Construc. bât. d'exploitation	35	19/12/2005
L	Engins motorisés	5	19/12/2005
L	Mat. de bureau et informatique	5	19/12/2005
L	Mat. et outillage industriel	10	19/12/2005
L	Matériel spécifique d'exploitation (assainissement)	15	19/12/2005
L	Mobilier	10	19/12/2005
L	Réseaux d'assainissement	45	19/12/2005
L	Station d'épuration biologique	40	19/12/2005
L	Véhicules	7	19/12/2005
L	Frais d'études non suivi de réalisation	5	01/01/2006
L	Installations complexes spécialisées	50	01/01/2017
L	Outillage industriel	10	22/12/2017

<b>IV – ANNEXES</b>	<b>IV</b>
<b>ELEMENTS DU BILAN</b> <b>ETAT DES PROVISIONS ET DES DEPRECIATIONS</b>	<b>A3.1</b>

**A3.1 – ETAT DES PROVISIONS ET DES DEPRECIATIONS**

Nature de la provision ou de la dépréciation	Dotations inscrites au budget de l'exercice (1)	Date de constitution	Montant des prov. et dépréciations constituées au 01/01/N	Montant total des prov. et dépréciations constituées	Reprises inscrites au budget de l'exercice	SOLDE
<b>PROVISIONS ET DEPRECIATIONS BUDGETAIRES</b>						
Provisions réglementées et amortissements dérogatoires	0,00		0,00	0,00	0,00	0,00
Provisions pour risques et charges (2)	0,00		0,00	0,00	0,00	0,00
Dépréciations (2)	0,00		0,00	0,00	0,00	0,00
<b>TOTAL BUDGETAIRES</b>	<b>0,00</b>		<b>0,00</b>	<b>0,00</b>	<b>0,00</b>	<b>0,00</b>
<b>PROVISIONS ET DEPRECIATIONS SEMI-BUDGETAIRES</b>						
Provisions. pour risques et charges (2)	0,00		0,00	0,00	0,00	0,00
Dépréciations (2)	122 632,63		77 626,36	200 258,99	0,00	200 258,99
Créances irrécouvrables	122 632,63	24/11/2017	77 626,36	200 258,99	0,00	200 258,99
<b>TOTAL SEMI-BUDGETAIRES</b>	<b>122 632,63</b>		<b>77 626,36</b>	<b>200 258,99</b>	<b>0,00</b>	<b>200 258,99</b>

(1) Provisions nouvelles ou abondement d'une provision déjà constituée.

(2) Indiquer l'objet de la provision (exemples : provision pour litiges au titre du procès ... ; provisions pour dépréciation des immobilisations de l'équipement ...).

<b>IV – ANNEXES</b>	<b>IV</b>
<b>ELEMENTS DU BILAN</b> <b>EQUILIBRE DES OPERATIONS FINANCIERES – DEPENSES</b>	<b>A4.1</b>

**DEPENSES A COUVRIR PAR DES RESSOURCES PROPRES**

Art. (1)	Libellé (1)	Crédits de l'exercice (BP + BS + DM + RAR N-1)	Réalisations
<b>DEPENSES TOTALES A COUVRIR PAR DES RESSOURCES PROPRES =A + B</b>		<b>2 184 454,27</b>	<b>1 493 269,49</b>
<b>16 Emprunts et dettes assimilées (A)</b>		<b>70 800,00</b>	<b>70 420,81</b>
1631	Emprunts obligataires	0,00	0,00
1641	Emprunts en euros	67 000,00	66 650,81
1643	Emprunts en devises	0,00	0,00
16441	Opérat° afférentes à l'emprunt	0,00	0,00
1678	Autres emprunts et dettes	3 800,00	3 770,00
1681	Autres emprunts	0,00	0,00
1682	Bons à moyen terme négociables	0,00	0,00
1687	Autres dettes	0,00	0,00
<b>Dépenses et transferts à déduire des ressources propres (B)</b>		<b>2 113 654,27</b>	<b>1 422 848,68</b>
10...	<i>Reprise de dotations, fonds divers et réserves</i>		
10...	Reversement de dotations, fonds divers et réserves		
139	<i>Subv. invest. transférées cpte résultat</i>	1 600 000,00	1 422 848,68
020	Dépenses imprévues	513 654,27	0,00

	Op. de l'exercice I	Restes à réaliser en dépenses au 31/12	Solde d'exécution D001 de l'exercice précédent (N-1)	TOTAL II
<b>Dépenses à couvrir par des ressources propres</b>	<b>1 493 269,49</b>	<b>463 696,66</b>	<b>0,00</b>	<b>1 956 966,15</b>

(1) Détailler les chapitres budgétaires par article conformément au plan de comptes.

<b>IV – ANNEXES</b>	<b>IV</b>
<b>ELEMENTS DU BILAN</b>	
<b>EQUILIBRE DES OPERATIONS FINANCIERES – RECETTES</b>	<b>A4.2</b>

## RESSOURCES PROPRES

Art. (1)	Libellé (1)	Crédits de l'exercice (BP + BS + DM + RAR N-1)	Réalisations
<b>RECETTES (RESSOURCES PROPRES) = a + b</b>		<b>44 000 000,00</b>	<b>11 164 132,89</b>
<b>Ressources propres externes de l'année (a)</b>		<b>2 000 000,00</b>	<b>2 108 714,88</b>
10222	FCTVA	2 000 000,00	2 102 880,83
10228	Autres fonds globalisés	0,00	0,00
26...	Participations et créances rattachées		
27...	Autres immobilisations financières		
2762	Créances transfert droit déduct° TVA	0,00	0,05
2763	Créances sur collectivités et établ. pub	0,00	5 834,00
<b>Ressources propres internes de l'année (b) (2)</b>		<b>42 000 000,00</b>	<b>9 055 418,01</b>
15...	<i>Provisions pour risques et charges</i>		
169	<i>Primes de remboursement des obligations</i>	0,00	0,00
26...	<i>Participations et créances rattachées</i>		
27...	<i>Autres immobilisations financières</i>		
28...	<i>Amortissement des immobilisations</i>		
28031	<i>Frais d'études</i>	250 000,00	205 894,23
2805	<i>Licences, logiciels, droits similaires</i>	10 000,00	7 001,75
28131	<i>Bâtiments</i>	2 600 000,00	952 172,40
28135	<i>Installations générales, agencements, ..</i>	300 000,00	268 789,99
28151	<i>Installations complexes spécialisées</i>	5 000,00	316,94
28153	<i>Installations à caractère spécifique</i>	6 050 000,00	6 186 906,70
28154	<i>Matériel industriel</i>	600 000,00	633 127,47
28156	<i>Matériel spécifique d'exploitation</i>	250 000,00	274 345,51
28182	<i>Matériel de transport</i>	400 000,00	497 124,45
28183	<i>Matériel de bureau et informatique</i>	25 000,00	23 593,64
28184	<i>Mobilier</i>	10 000,00	6 144,93
29...	<i>Dépréciation des immobilisations</i>		
39...	<i>Dépréciat° des stocks et en-cours</i>		
481...	<i>Charges à répartir plusieurs exercices</i>		
021	<i>Virement de la section d'exploitation</i>	31 500 000,00	0,00

	Opérations de l'exercice III	Restes à réaliser en recettes au 31/12	Solde d'exécution R001 de l'exercice précédent	Affectation R106 de l'exercice précédent	TOTAL IV
<b>Total ressources propres disponibles</b>	<b>11 164 132,89</b>	<b>0,00</b>	<b>13 493 734,59</b>	<b>0,00</b>	<b>24 657 867,48</b>

	Montant	
<b>Dépenses à couvrir par des ressources propres</b>	II	<b>1 956 966,15</b>
<b>Ressources propres disponibles</b>	IV	<b>24 657 867,48</b>
<b>Solde</b>	<b>V = IV – II (3)</b>	<b>22 700 901,33</b>

(1) Les comptes 15, 169, 26, 27, 28, 29, 39 et 481 sont à détailler conformément au plan de comptes.

(2) Les comptes 15, 29 et 39 sont présentés uniquement si la commune ou l'établissement applique le régime des provisions budgétaires.

(3) Indiquer le signe algébrique.



<b>IV – ANNEXES</b>	<b>IV</b>
<b>ELEMENTS DU BILAN – DETAIL DES OPERATIONS POUR COMPTE DE TIERS</b>	<b>A7</b>

## A7 – CHAPITRE D'OPERATIONS POUR COMPTE DE TIERS (Détail) (1)

N° opération : 821		Intitulé de l'opération : Accompagnement à la réhabilitation ANC				Date de la délibération :
	Cumul des réalisations avant l'exercice	Sur l'exercice				Cumul des réalisations au 31/12/N
		Crédits ouverts (BP+DM+RAR N-1)	Réalisations	Restes à réaliser	Op. à annuler	
<b>DEPENSES (a)</b>	<b>266 716,28</b>	<b>0,00</b>	<b>0,00</b>	<b>0,00</b>	<b>0,00</b>	<b>266 716,28</b>
458121 Accompagnement à la réhabilitation ANC (2)	266 716,28	0,00	0,00	0,00	0,00	266 716,28
040 Travaux réalisés par le personnel du mandataire (contrepartie 791)	0,00	0,00	0,00	0,00	0,00	0,00
041 Opérations d'ordre à l'intérieur de la section	0,00	0,00	0,00	0,00	0,00	0,00
Annulations sur dépenses (c) (3)	0,00	0,00	0,00	0,00	0,00	0,00
<b>Dépenses nettes (a – c)</b>	<b>266 716,28</b>	<b>0,00</b>	<b>0,00</b>	<b>0,00</b>	<b>0,00</b>	<b>266 716,28</b>
<b>RECETTES (b)</b>	<b>237 612,83</b>	<b>0,00</b>	<b>29 103,45</b>	<b>0,00</b>	<b>-29 103,45</b>	<b>266 716,28</b>
458221 Financement par le tiers (4)	237 612,83	0,00	29 103,45	0,00	-29 103,45	266 716,28
Financement par d'autres tiers (4)	0,00	0,00	0,00	0,00	0,00	0,00
040 Financement par le service (contrepartie 6742)	0,00	0,00	0,00	0,00	0,00	0,00
041 Financement par emprunt à la charge du tiers (contrepartie D2763)	0,00	0,00	0,00	0,00	0,00	0,00
Annulations sur recettes (d) (3)	0,00	0,00	0,00	0,00	0,00	0,00
<b>Recettes nettes (b - d)</b>	<b>237 612,83</b>	<b>0,00</b>	<b>29 103,45</b>	<b>0,00</b>	<b>-29 103,45</b>	<b>266 716,28</b>

N° opération : 822		Intitulé de l'opération : Projet Lumieau				Date de la délibération :
	Cumul des réalisations avant l'exercice	Sur l'exercice				Cumul des réalisations au 31/12/N
		Crédits ouverts (BP+DM+RAR N-1)	Réalisations	Restes à réaliser	Op. à annuler	
<b>DEPENSES (a)</b>	<b>764 611,00</b>	<b>0,00</b>	<b>0,00</b>	<b>0,00</b>	<b>0,00</b>	<b>764 611,00</b>
458122 Projet Lumieau (2)	764 611,00	0,00	0,00	0,00	0,00	764 611,00
040 Travaux réalisés par le personnel du mandataire (contrepartie 791)	0,00	0,00	0,00	0,00	0,00	0,00
041 Opérations d'ordre à l'intérieur de la section	0,00	0,00	0,00	0,00	0,00	0,00
Annulations sur dépenses (c) (3)	0,00	0,00	0,00	0,00	0,00	0,00
<b>Dépenses nettes (a – c)</b>	<b>764 611,00</b>	<b>0,00</b>	<b>0,00</b>	<b>0,00</b>	<b>0,00</b>	<b>764 611,00</b>
<b>RECETTES (b)</b>	<b>764 611,00</b>	<b>7 922,00</b>	<b>0,00</b>	<b>0,00</b>	<b>7 922,00</b>	<b>764 611,00</b>
458222 Financement par le tiers (4)	764 611,00	7 922,00	0,00	0,00	7 922,00	764 611,00
Financement par d'autres tiers (4)	0,00	0,00	0,00	0,00	0,00	0,00
040 Financement par le service (contrepartie 6742)	0,00	0,00	0,00	0,00	0,00	0,00
041 Financement par emprunt à la charge du tiers (contrepartie D2763)	0,00	0,00	0,00	0,00	0,00	0,00

N° opération : 822	Intitulé de l'opération : Projet Lumieau				Date de la délibération :	
	Cumul des réalisations avant l'exercice	Sur l'exercice			Op. à annuler	Cumul des réalisations au 31/12/N
		Crédits ouverts (BP+DM+RAR N-1)	Réalisations	Restes à réaliser		
Annulations sur recettes (d) (3)	0,00	0,00	0,00	0,00	0,00	0,00
<b>Recettes nettes (b - d)</b>	<b>764 611,00</b>	<b>7 922,00</b>	<b>0,00</b>	<b>0,00</b>	<b>7 922,00</b>	<b>764 611,00</b>

(1) Ouvrir un cadre par opération pour compte de tiers.

(2) Inscrire le chapitre et la nature des travaux.

(3) Le chapitre 45 doit être détaillé conformément au plan de comptes, tant en dépenses qu'en recettes.

(4) Indiquer le chapitre.

<b>IV – ANNEXES</b>	<b>IV</b>
<b>ELEMENTS DU BILAN</b> <b>VARIATION DU PATRIMOINE (article R. 2313-3 du CGCT) – ENTREES</b>	<b>A8.1</b>

**A8.1 – ETAT DES ENTREES D'IMMOBILISATIONS**

Modalités et date d'acquisition	Désignation du bien	Valeur d'acquisition (coût historique)	Cumul des amortissements	Durée de l'amortissement
Acquisitions à titre onéreux				
22/02/2119	BLAESHEIM -STEP	4 825,36	0,00	0
31/07/2120	STBG - Doubs	354,00	0,00	0
26/11/2122	LA WANTZ - Comblement réseau assainissement	89,66	0,00	0
05/07/2132	SDA ECKWERSHEIM -	7 872,00	0,00	0
11/06/2139	STBG - Schirmeck / peausseries	7 607,11	0,00	0
17/11/2142	SOUFFEL - Fleurs / Tulipes	6 214,92	0,00	0
21/05/2148	LA WANTZNAU/Eglise	864,00	0,00	0
05/08/2149	Boulevard de la Victoire à Strasbourg-Réhab	6 629,04	0,00	0
05/08/2151	STRASBOURG-Rohrschollen	2 861,75	0,00	0
14/01/2153	Schéma Directeur d'Assainissement - VENDENHEIM	4 736 508,13	0,00	0
14/01/2153	Schéma Directeur d'Assainissement - VENDENHEIM	529 670,85	0,00	0
27/07/2154	AJ VENDENHEIM MOULIN AMIANTE HAP	52 739,27	0,00	0
27/07/2154	AJ VENDENHEIM MOULIN AMIANTE HAP	230 872,99	0,00	0
08/08/2154	SDA PLOBSHEIM-Leclerc	12 160,78	0,00	0
08/08/2154	SDA PLOBSHEIM-Leclerc	27 174,06	0,00	0
09/03/2155	SDA GEISPO-	2 707,64	0,00	0
16/03/2155	SDA MUNDOLSHEIM	304 986,28	0,00	0
16/05/2156	SDA PLOBSHEIM	2 789 948,27	0,00	0
16/05/2156	SDA PLOBSHEIM	981 294,22	0,00	0
18/01/2160	SDA - LINGOLSHEIM	235 280,79	0,00	0
18/01/2160	SDA - LINGOLSHEIM	14 509,12	0,00	0
29/04/2160	OSTWALD-Olida	128 292,71	0,00	0
03/11/2160	SDA LIPSHEIM	90 435,55	0,00	0
06/05/2161	ENTRETIEN Strasbourg	49 104,11	0,00	0
23/11/2161	Travaux schéma directeur - Eckbolsheim	439 251,44	0,00	0
25/11/2161	Travaux schéma directeur - Reichstett	79 559,78	0,00	0
29/11/2161	Travaux schéma directeur - Entzheim	606 917,19	0,00	0
29/11/2161	Travaux schéma directeur - Entzheim	303 873,84	0,00	0
05/12/2161	Travaux schéma directeur - Ostwald	228 648,17	0,00	0
29/12/2161	COMUNES-Réhab (hors entretien)	709,42	0,00	0
29/12/2161	COMUNES-Réhab (hors entretien)	398 328,35	0,00	0
06/01/2162	SDA-ESCHAU	1 063 450,76	0,00	0
06/01/2162	SDA-ESCHAU	129 899,60	0,00	0
27/09/2162	COMMUNES - Pose	157 406,67	0,00	0
18/04/2163	LAMPERTHEIM / Chemin de Fer	3 970,20	0,00	0
30/05/2163	SDA GEISPO GARE	144 083,19	0,00	0
30/05/2163	SDA GEISPO GARE	170 526,24	0,00	0
18/06/2163	GEISPO- Lutte contre les Inondations	244 985,84	0,00	0
18/06/2163	GEISPO- Lutte contre les Inondations	96 282,36	0,00	0
10/07/2163	SDA WOLFISHEIM	53 791,61	0,00	0
25/07/2163	rue Sebastopol à Strasbourg	151,30	0,00	0
28/09/2163	Artilleurs/Sodbronn à Ill - Ass	50 747,38	0,00	0
30/09/2163	rue du Dragon à Illkirch	52 898,87	0,00	0
30/09/2163	rue du Dragon à Illkirch	1 020,00	0,00	0
30/09/2163	rue du Dragon à Illkirch	36 371,34	0,00	0
30/10/2163	HOENHEIM-Jean Jaurès	269,28	0,00	0
20/01/2164	rues du Jeu des Enfants et Galilée à Illkirch	19 974,49	0,00	0
20/01/2164	rues du Jeu des Enfants et Galilée à Illkirch	2 283,32	0,00	0
01/03/2164	rue Henri Sellier à Strasbourg	2 398,80	0,00	0
02/03/2164	rue de Dunkerque à Strasbourg	1 180 350,84	0,00	0
20/04/2164	ASSAINISSEMENT REHABILITATION STRASBOURG	323,74	0,00	0
29/04/2164	STRASBOURG / Beethoven	25 968,16	0,00	0
12/05/2164	WOL - Leclerc-Oberhaubergen	44 812,80	0,00	0
12/05/2164	WOL - Leclerc-Oberhaubergen	1 380,60	0,00	0
01/11/2164	STBG / Rue de Rathsamhausen	254,30	0,00	0
15/07/2165	rue de la Gare à Hangenbieten	1 434,19	0,00	0
17/07/2165	Déversoir d'Orage 41/Ecluse sud à Strasbourg	594 356,56	0,00	0
17/07/2165	Déversoir d'Orage 41/Ecluse sud à Strasbourg	221 824,80	0,00	0
02/10/2165	SCHEMA DIRECTEUR ASSAINISSEMENT	1 394 518,28	0,00	0
	FEGERSHEIM			
02/10/2165	SCHEMA DIRECTEUR ASSAINISSEMENT	602 738,93	0,00	0
	FEGERSHEIM			
25/11/2165	STBG-Maurice Barrès	730 476,47	0,00	0

Modalités et date d'acquisition	Désignation du bien	Valeur d'acquisition (coût historique)	Cumul des amortissements	Durée de l'amortissement
04/07/2166	rue des Roses à Blaesheim	127 175,56	0,00	0
04/07/2166	rue des Roses à Blaesheim	33 216,48	0,00	0
26/07/2166	SDA OSTWALD	35 616,67	0,00	0
27/07/2166	SDA / STRASBOURG-Montagne Verte	13 363,15	0,00	0
05/10/2166	SDA LAMPERTHEIM	49 001,94	0,00	0
15/05/2167	rue de Sarrebourg à Strasbourg	48,25	0,00	0
24/09/2167	rue Kageneck à Illkirch	68,04	0,00	0
06/11/2167	HOENHEIM/Loire	65,18	0,00	0
08/11/2167	HOENHEIM/Brumath	73,16	0,00	0
18/07/2168	SBG-GAR - Pasteur-Taffel	106,20	0,00	0
22/08/2168	REICHSTETT/Chemin d'exploitation	376 741,06	0,00	0
22/08/2168	REICHSTETT/Chemin d'exploitation	154 607,40	0,00	0
15/10/2168	rue du Château d'Angleterre à Schiltigheim	85 096,32	0,00	0
14/02/2169	VENDENHEIM/Temple-Strintz	102 354,43	0,00	0
14/02/2169	VENDENHEIM/Temple-Strintz	109 466,10	0,00	0
18/02/2169	LAMPERTHEIM/Ciémenceau	63,00	0,00	0
08/03/2169	STRASBOURG / Allée de la Robertsau	233 277,30	0,00	0
08/03/2169	STRASBOURG / Allée de la Robertsau	234 132,60	0,00	0
08/07/2169	rues du Travail et de la Brûche à Lingolsheim	3 489,00	0,00	0
27/08/2169	AVANCES PROG 1268	401 551,20	0,00	0
25/09/2169	rue de la Chapelle à Lipsheim	134 895,86	0,00	0
26/09/2169	rue Breit à Breuschwickersheim	28 979,21	0,00	0
03/10/2169	REICHSTETT/Sécurisation SP 97	1 537,44	0,00	0
09/10/2169	SCHILTIGHEIM/Donon	1 054,20	0,00	0
13/02/2170	HOENHEIM/Fontaine	60,00	0,00	0
16/04/2170	BISCHHEIM/Verlaine	31 528,51	0,00	0
17/04/2170	rue des Violettes à Entzheim	151 613,00	0,00	0
17/04/2170	rue des Violettes à Entzheim	501,17	0,00	0
19/04/2170	rue Saint Urbain à Strasbourg Neudorf	10 982,05	0,00	0
03/07/2170	rues Hochfelden et Kepler à Strasbourg-Cronenbourg	235 720,37	0,00	0
10/07/2170	SOUFFEL / Mésanges	34 622,15	0,00	0
20/11/2170	Bassin de l'Industrie - SP 20 à Strasbourg	279,16	0,00	0
22/03/2171	AVANCE PROG 1083	340 234,92	0,00	0
18/09/2171	Liaison Bourson/Kammerhof à Strasbourg - Ass	30 469,37	0,00	0
11/01/2172	BAT. EXPLOITATION CTA	23 668,03	0,00	35
11/01/2172	BAT. EXPLOITATION CTA	146 498,73	0,00	35
12/01/2172	OUTILLAGE INDUS 2022	67 198,61	0,00	10
12/01/2172	OUTILLAGE INDUS 2022	140 606,29	0,00	10
12/01/2172	OUTILLAGE INDUS 2022	273 059,11	0,00	10
18/01/2172	RESEAU ASS 2022	308 918,66	0,00	45
18/01/2172	RESEAU ASS 2022	70 694,38	0,00	45
18/01/2172	RESEAU ASS 2022	91 891,27	0,00	45
18/01/2172	RESEAU ASS 2022	315 707,94	0,00	45
18/01/2172	RESEAU ASS 2022	165 592,43	0,00	45
21/01/2172	FRAIS ETUDE 2022	514 652,02	0,00	0
21/01/2172	FRAIS ETUDE 2022	46 220,00	0,00	0
22/01/2172	SOUFFEL/Tonneliers/	317 466,61	0,00	0
22/01/2172	SOUFFEL/Tonneliers/	108 612,00	0,00	0
24/01/2172	STBG / St Jean Turckheim	532 117,96	0,00	0
26/01/2172	STBG / ASSAINISSEMENT / CHEMISAGE	194 030,12	0,00	45
27/01/2172	COMMUNES / ASSAINISSEMENT / POSE	102 973,01	0,00	45
04/04/2172	PVAM JOINT TOURNANT FP286AJ	1 408,38	0,00	7
13/05/2172	IMMO S/VEHICULE 2022	14 928,78	0,00	7
13/05/2172	IMMO S/VEHICULE 2022	30 086,02	0,00	7
13/05/2172	IMMO S/VEHICULE 2022	268 934,10	0,00	7
14/05/2172	SAGR - CONSULTATION UNIQUE	9 508,80	0,00	45
08/06/2172	PVAM ECRAN CONTROL CD607VW	926,35	0,00	7
07/07/2172	STBG / Pose assainissement	38 333,39	0,00	45
26/07/2172	PVAM RACCORD DF485GS	5 448,42	0,00	7
10/09/2172	Av Ass MH 2021/803	36 371,34	0,00	0
28/09/2172	VENDENHEIM / Temple - Wurmser	145 026,54	0,00	0
06/10/2172	BREUSCH / Forgerons-Etroite	1 149,12	0,00	0
16/12/2172	STG-NDF / Hopital - Belfort - St Urbain ASS	349 566,48	0,00	0
23/12/2172	rues Tonneliers/Centre à Souffelweyersheim	3 143,99	0,00	0
24/12/2172	SDA LAMPERTHEIM	104 642,36	0,00	0
31/12/2172	COMMUNES / Chemisage	168 951,57	0,00	45
02/01/2173	AVANCE PROG 1267	779 904,00	0,00	0
10/02/2173	PVAM KIT EMBRAYAGE 369BCW	3 378,98	0,00	7
11/02/2173	PVAM F MOTEUR HYDRO DA349GH	3 411,77	0,00	7
14/02/2173	PVAM LAME DE PARE-CHOC - EL424VN	956,89	0,00	7
21/02/2173	PVAM RECEPTEUR - DF508GS	2 374,19	0,00	7

Modalités et date d'acquisition	Désignation du bien	Valeur d'acquisition (coût historique)	Cumul des amortissements	Durée de l'amortissement
26/02/2173	rue des Roses à Blaesheim part Assainissement - remboursée	33 216,48	0,00	0
14/06/2173	Travaux schéma directeur - Strasbourg-Cronenbourg	864,00	0,00	0
28/07/2173	SDA - AMO mission foncière MâBC	1 188,00	0,00	0
10/08/2173	MATERIEL INFORMATIQUE 2022	8 889,63	0,00	5
26/08/2173	BÂTIMENT EXPLOITATION SBÂTIMENT EXPLOITATION STEP IGAAC 2022	7 500,00	0,00	35
26/08/2173	BÂTIMENT EXPLOITATION SBÂTIMENT EXPLOITATION STEP IGAAC 2022	123 272,35	0,00	35
03/10/2173	TRANSFERT DE COMPÉTENCE SDEA BUDGET ANNEXE	342 595,16	0,00	15
10/10/2173	SCHILTIGHEIM / Cimetière	3 564,00	0,00	0
24/06/2178	STBG / Blois - Amboise	194 340,40	0,00	0
21/08/2178	AVANCE 1087	154 607,40	0,00	0
24/08/2178	STBG / Bussière	450,00	0,00	0
13/09/2178	PVAM RACCORD TOURNANT DM871NK	1 856,94	0,00	7
31/10/2178	rue de la Libération à Strasbourg-Cronenbourg-Sud	144 108,34	0,00	0
29/11/2178	avance SDA Entzheim	89 065,80	0,00	0
17/12/2178	STBG / Bussière	4 796,11	0,00	0
11/02/2179	Av SDA Eckbolsheim	319 092,94	0,00	0
08/03/2179	REICHSTETT / Picardie	2 822,40	0,00	0
24/03/2179	GDU OSTWALD R HAGUENAU TAMPONS A	5 911,68	0,00	45
16/05/2179	TRVAUX OUVRAGES ART	49 551,94	0,00	35
19/06/2179	NN-JCA / LAMPERTHEIM / Rive droi	159 894,95	0,00	0
22/06/2179	BPI-VAL / SBG-MEI - Colmar (Moe)	4 500,00	0,00	0
18/07/2179	rue de la Ganzau à Strasbourg-Neuhof - Ass	2 480,96	0,00	0
16/08/2179	VEN - Temple Av	109 466,10	0,00	0
25/08/2179	NN-SRO / LIPSHEIM / Gare / Sonda	219,60	0,00	0
29/08/2179	ASS-VAL / STBG / Aurèle / Sondag	1 347,90	0,00	0
01/09/2179	NN-SRO / STBG / Rheinfeld / Sond	146,40	0,00	1
04/09/2179	MDU-VAL / ENTZHEIM / Cercle / So	714,16	0,00	0
05/09/2179	NN-SRO / MUNDOLSHEIM / Paix / So	20 562,29	0,00	0
06/09/2179	NN-EWA / REICHSTETT / RM 63	292,80	0,00	0
18/09/2179	ACHAT MATERIEL DIGREA	464,06	0,00	0
24/09/2179	RESEAU D ASSAINISSEMENT BD PATRIM	67 903,25	0,00	45
29/09/2179	Avance rue des Tonnelier à Souffelweyersheim	108 612,00	0,00	0
20/10/2179	BPI - VAL / ILLKIRCH / Foret	73,20	0,00	0
21/10/2179	BPI - VAL / ILLKIRCH / Forge	1 093,80	0,00	0
22/10/2179	NN-JCA / LAMPERTHEIM / Fleurs	1 978,20	0,00	0
23/10/2179	BPI - VAL / OSTWALD / Colombes - Pigeons	3 331,98	0,00	0
24/10/2179	VAL-AKE / SBG-ORA - Sleidan	100 202,94	0,00	0
07/11/2179	BATIMENTS d exploitation IGAAC	31 587,60	0,00	35
08/11/2179	Réseaux d'assainissement-investigation	15 334,00	0,00	45
28/11/2179	Avenue du Ried à Hoenheim	584,70	0,00	0
03/01/2180	STBG / Chemisage	389 619,35	0,00	0
04/01/2180	COMMUNES / Chemisage	511,50	0,00	0
04/01/2180	COMMUNES / Chemisage	277 507,95	0,00	0
11/01/2180	SCHILTIGHEIM rue des Pompiers	5 952,00	0,00	0
12/01/2180	LAMPERTHEIM - Pfulgriesheim Ass	972,00	0,00	0
22/01/2180	ASS MUNDOLSEIM rue Faisans	86 358,95	0,00	0
05/02/2180	Quai Heydt (centre sportif-SP054) à Ostwald	888,00	0,00	0
06/02/2180	ASS ESCHAU rue Lac Hard Roseaux Gravières	2 152,50	0,00	0
07/02/2180	STBG - La Rochelle	41,17	0,00	0
13/02/2180	PVAM PORTE AVD - CS543AX	1 333,60	0,00	7
17/03/2180	GEI - Bassin amont SDA	851,10	0,00	0
20/03/2180	ENTZHEIM rue Parc Assainissement	415,20	0,00	0
03/04/2180	LA WANTZENAU rue Leh ASST	851,10	0,00	0
04/04/2180	LA WANTZENAU rue St Yrieix	791,10	0,00	0
11/04/2180	GEISPOLSHEIM rue de Reims ASST	588,00	0,00	0
12/04/2180	COMMUNES ENTRETIEN ASST PR 1087	68 258,89	0,00	0
13/04/2180	GEISPOLSHEIM rues Wendel De Gaulle ASST	847,36	0,00	0
14/04/2180	STBG quai des Belges rue Picquart ASST	947,87	0,00	0
05/06/2180	PVAM VANNES AC796HH	2 226,36	0,00	7
12/08/2180	rue du Grand Pont à Strasbourg-Orangerie	1 680,00	0,00	0
05/09/2180	PVAM JOYSTICK TELECOMMANDE CD821	5 256,46	0,00	7
14/10/2180	SDA de la Wantzenau	3 731,28	0,00	0
12/11/2180	BREUSCHWICKERSHEIM rues des Forgerons Etrote Asst	14 439,60	0,00	0
08/02/2181	LICENSES LOGICIELS	9 500,66	0,00	1
05/04/2181	rue des Prés à Linqolsheim part Assainissement	258,08	0,00	0
Acquisitions à titre gratuit				

Modalités et date d'acquisition	Désignation du bien	Valeur d'acquisition (coût historique)	Cumul des amortissements	Durée de l'amortissement
Mise à disposition				
Affectation				
Mises en concession ou affermage				
Divers				
<b>TOTAL GENERAL</b>		<b>30 654 055,35</b>	<b>0,00</b>	

<b>IV – ANNEXES</b>	<b>IV</b>
<b>ELEMENTS DU BILAN VARIATION DU PATRIMOINE (article R. 2313-3 du CGCT) – SORTIES</b>	<b>A8.2</b>

**A8.2 – ETAT DES SORTIES DES BIENS D'IMMOBILISATIONS**

Modalités et date de sortie	Désignation du bien	Valeur d'acquisition (coût historique)	Durée de l'amort.	Cumul des amort. antérieurs	Valeur nette comptable au jour de la cession	Prix de cession	Plus ou moins values
Cessions à titre onéreux							
10/11/2022	FOURGON FORD TRANSIT IMMAT. 477AVZ67	0,00	0	0,00	0,00	1 000,00	1 000,00
Cessions à titre gratuit							
Mise à disposition							
Affectation							
Mises en concession ou affermage							
Mise à la réforme							
Divers							
<b>TOTAL GENERAL</b>		<b>0,00</b>					<b>1 000,00</b>

<b>IV – ANNEXES</b>	<b>IV</b>
<b>ELEMENTS DU BILAN OPERATIONS LIEES AUX CESSIONS</b>	<b>A8.3</b>

**A8.3 –OPERATIONS LIEES AUX CESSIONS**

<b>Produit des cessions</b>		<b>Réalisations</b>
Compte 775	Produits des cessions d'éléments d'actif	1 000,00
Compte 675	Valeurs comptables des éléments d'actif cédés	0,00



<b>IV – ANNEXES</b>	<b>IV</b>
<b>ENGAGEMENTS HORS BILAN – ENGAGEMENTS DONNES ET RECUS SUBVENTIONS VERSEES DANS LE CADRE DU VOTE DU BUDGET</b>	<b>B1.3</b>

**B1.3 – SUBVENTIONS VERSEES DANS LE CADRE DU VOTE DU BUDGET**

Article (1)	Subventions (2)	Objet (3)	Nom de l'organisme	Nature juridique de l'organisme	Montant de la subvention
6743.00	subv 2022	SUBV - PARTENARIAT FACE A	FACE ALSACE MULHOUSE	Association	12 500,00
6743.02	INDEMNITE DECONNEXION EP	SUBVENTION DÉCONNEXION	LANG DANIEL	Personne physique	1 000,00
6743.02	INDEMNITES DECONNEXION	SUBVENTION DÉCONNEXION	WALTER SERGE	Personne physique	800,00
6743.02	INDEMNITES DECONNEXION	SUBVENTION DÉCONNEXION	PAYA GERALD	Personne physique	1 430,00
6743.02	SUBVENTION DECONNEXION	DECONNEXION EAU PLUVIALES	COMMUNE DE ENTZHEIM MAIRIE	Commune	11 130,00
6743.02	INDEMNITES DECONNEXION EP	SUBVENTION DÉCONNEXION	BOUARD JEAN BAPTISTE	Personne physique	850,00
6743.02	INDEMNITES DECONNEXION	SUBVENTION DÉCONNEXION	OBERLE MARC	Personne physique	1 000,00
6743.04	SUBVENTION REHAB ANC	SVU - SUBVENTION REABILIT M	FRAULOB ANTOINE	Personne physique	7 200,00
6743.04	REHABILITATION ANC	FRAULOB ANTOINE 1 ROUTE DE BLAESHEIM GEISPOLSHHEIM	FERRY ALEXIS	Personne physique	7 200,00
6743.04	SUBVENTION ANC ANNE MEYER	SVU - SUBVENTION REABILIT MME ANNE MEYER 19 QUAI JACOUTOT STRASBOURG	MEYER ANNE	Personne physique	5 907,00
6743.05	REMISE GRACIEUSE 20212	CONSEIL EMS DU 20/05/2022 SUR RED. ASSAI. PART EMS	COUR D APPEL DE COLMAR	Etat	1 237,02
6743.05	REMISE GRACIEUSE 20212	CONSEIL EMS DU 20/05/2022 SUR REDEVANCE VALEAURHIN	COUR D APPEL DE COLMAR	Etat	937,83
6743.05	REMISE GRACIEUSE 20212	CONSEIL EMS DU 20/05/2022 SUR MODERNISATION DES RESEAUX	COUR D APPEL DE COLMAR	Etat	494,89
6743.05	REMISE GRACIEUSE 20212	CONSEIL EMS DU 28/06/2022 SUR RED. ASSAI. PART EMS	SUREAL 2	Entreprises	1 340,10
6743.05	REMISE GRACIEUSE 20212	CONSEIL EMS DU 28/06/2022 SUR REDEVANCE VALEAURHIN	SUREAL 2	Entreprises	1 015,98
6743.05	REMISE GRACIEUSE 20212	CONSEIL EMS DU 28/06/2022 SUR MODERNISATION DES RESEAUX	SUREAL 2	Entreprises	536,13
6743.05	REMISE GRACIEUSE 20212	CONSEIL EMS DU 28/06/2022 SUR RED. ASSAI. PART EMS	COLLEGE FRANCOIS TRUFFAUT	Département	3 134,47
6743.05	REMISE GRACIEUSE 20212	CONSEIL EMS DU 28/06/2022 SUR REDEVANCE VALEAURHIN	COLLEGE FRANCOIS TRUFFAUT	Département	2 376,36
6743.05	REMISE GRACIEUSE 20212	CONSEIL EMS DU 28/06/2022 SUR MODERNISATION DES RESEAUX	COLLEGE FRANCOIS TRUFFAUT	Département	1 254,01
6743.05	REMISE GRACIEUSE 20211	CONSEIL EMS DU 19/11/2021 SUR RED. ASSAI. PART EMS	CENTRE COMMUNAL D ACTION SOCIALE MAISON DE RETRAITE L ARC EN CIEL	Autre personne de droit public	773,43
6743.05	REMISE GRACIEUSE 20211	CONSEIL EMS DU 19/11/2021 SUR REDEVANCE VALEAURHIN	CENTRE COMMUNAL D ACTION SOCIALE MAISON DE RETRAITE L ARC EN CIEL	Autre personne de droit public	587,16
6743.05	REMISE GRACIEUSE 20211	CONSEIL EMS DU 19/11/2021 SUR MODERNISATION DES RESEAUX	CENTRE COMMUNAL D ACTION SOCIALE MAISON DE RETRAITE L ARC EN CIEL	Autre personne de droit public	309,42
6743.05	REMISE GRACIEUSE 20211	CONSEIL EMS DU 17/12/2021 SUR RED. ASSAI. PART EMS	COPRO 22 RUE DES TUILERIES PAR RIVE GAUCHE GESTION	Entreprises	2 211,37
6743.05	REMISE GRACIEUSE 20211	CONSEIL EMS DU 17/12/2021 SUR REDEVANCE VALEAURHIN	COPRO 22 RUE DES TUILERIES PAR RIVE GAUCHE GESTION	Entreprises	1 678,77
6743.05	REMISE GRACIEUSE 20211	CONSEIL EMS DU 17/12/2021 SUR MODERNISATION DES RESEAUX	COPRO 22 RUE DES TUILERIES PAR RIVE GAUCHE GESTION	Entreprises	884,70
6743.05	REMISE GRACIEUSE 20221	CONSEIL EMS DU 30/09/2022 SUR RED. ASSAI. PART EMS	EUROMETROPOLE DE STRASBOURG	Etablissement de droit public	239,36
6743.05	REMISE GRACIEUSE 20221	CONSEIL EMS DU 30/09/2022 SUR REDEVANCE VALEAURHIN	EUROMETROPOLE DE STRASBOURG	Etablissement de droit public	182,19
6743.05	REMISE GRACIEUSE 20221	CONSEIL EMS DU 30/09/2022 SUR MODERNISATION DES RESEAUX	EUROMETROPOLE DE STRASBOURG	Etablissement de droit public	95,76
6743.05	REMISE GRACIEUSE 20221	CONSEIL EMS DU 30/09/2022 SUR RED. ASSAI. PART EMS	ASCPA ACTIV SPORT CULTUREL PLEIN AIR	Association	483,97
6743.05	REMISE GRACIEUSE 20221	CONSEIL EMS DU 30/09/2022 SUR REDEVANCE VALEAURHIN	ASCPA ACTIV SPORT CULTUREL PLEIN AIR	Association	368,41
6743.05	REMISE GRACIEUSE 20221	CONSEIL EMS DU 30/09/2022 SUR MODERNISATION DES RESEAUX	ASCPA ACTIV SPORT CULTUREL PLEIN AIR	Association	193,62
6743.05	REMISE GRACIEUSE 20212	CONSEIL EMS DU 30/09/2022 SUR RED. ASSAI. PART EMS	JB DESIGN	Entreprises	590,55

Article (1)	Subventions (2)	Objet (3)	Nom de l'organisme	Nature juridique de l'organisme	Montant de la subvention
6743.05	REMISE GRACIEUSE 20212	CONSEIL EMS DU 30/09/2022 SUR REDEVANCE VALEAURHIN	JB DESIGN	Entreprises	447,72
6743.05	REMISE GRACIEUSE 20212	CONSEIL EMS DU 30/09/2022 SUR MODERNISATION DES RESEAUX	JB DESIGN	Entreprises	236,26
6743.05	REMISE GRACIEUSE 20212	CONSEIL EMS DU 30/09/2022 SUR RED. ASSAI. PART EMS	RAUSCH MARCEL	Personne physique	13,98
6743.05	REMISE GRACIEUSE 20212	CONSEIL EMS DU 30/09/2022 SUR REDEVANCE VALEAURHIN	RAUSCH MARCEL	Personne physique	10,59
6743.05	REMISE GRACIEUSE 20212	CONSEIL EMS DU 30/09/2022 SUR MODERNISATION DES RESEAUX	RAUSCH MARCEL	Personne physique	5,59
6743.05	REMISE GRACIEUSE 20221	CONSEIL EMS DU 16/12/2022 SUR RED. ASSAI. PART EMS	SOC AMENAG GESTION MARCHE INTERET NATISAMINS	Entreprises	5 320,78
6743.05	REMISE GRACIEUSE 20221	CONSEIL EMS DU 16/12/2022 SUR REDEVANCE VALEAURHIN	SOC AMENAG GESTION MARCHE INTERET NATISAMINS	Entreprises	4 176,54
6743.05	REMISE GRACIEUSE 20221	CONSEIL EMS DU 16/12/2022 SUR MODERNISATION DES RESEAUX	SOC AMENAG GESTION MARCHE INTERET NATISAMINS	Entreprises	2 190,67
6743.05	REMISE GRACIEUSE 20212	CONSEIL EMS DU 16/12/2022 SUR RED. ASSAI. PART EMS	DIETMAR POHLER OLENA	Personne physique	103,67
6743.05	REMISE GRACIEUSE 20212	CONSEIL EMS DU 16/12/2022 SUR REDEVANCE VALEAURHIN	DIETMAR POHLER OLENA	Personne physique	78,60
6743.05	REMISE GRACIEUSE 20212	CONSEIL EMS DU 16/12/2022 SUR MODERNISATION DES RESEAUX	DIETMAR POHLER OLENA	Personne physique	41,47
6743.05	REMISE GRACIEUSE 20221	CONSEIL EMS DU 16/12/2022 SUR RED. ASSAI. PART EMS	JEAN ROSTAND	Région	12 562,37
6743.05	REMISE GRACIEUSE 20221	CONSEIL EMS DU 16/12/2022 SUR REDEVANCE VALEAURHIN	JEAN ROSTAND	Région	9 639,62
6743.05	REMISE GRACIEUSE 20221	CONSEIL EMS DU 16/12/2022 SUR MODERNISATION DES RESEAUX	JEAN ROSTAND	Région	5 025,81
6743.05	REMISE GRACIEUSE 20212	CONSEIL EMS DU 16/12/2022 SUR RED. ASSAI. PART EMS	MILLET JEAN MARIE	Personne physique	72,22
6743.05	REMISE GRACIEUSE 20212	CONSEIL EMS DU 16/12/2022 SUR REDEVANCE VALEAURHIN	MILLET JEAN MARIE	Personne physique	54,75
6743.05	REMISE GRACIEUSE 20212	CONSEIL EMS DU 16/12/2022 SUR MODERNISATION DES RESEAUX	MILLET JEAN MARIE	Personne physique	28,89
6743.05	REMISE GRACIEUSE 20192	CONSEIL EMS DU 25/09/2020 SUR RED. ASSAI. PART EMS	SCI DU FORT II	Entreprises	2 068,10
6743.05	REMISE GRACIEUSE 20192	CONSEIL EMS DU 25/09/2020 SUR REDEVANCE VALEAURHIN	SCI DU FORT II	Entreprises	1 539,39
6743.05	REMISE GRACIEUSE 20192	CONSEIL EMS DU 25/09/2020 SUR MODERNISATION DES RESEAUX	SCI DU FORT II	Entreprises	827,38

(1) Indiquer l'article d'imputation de la subvention.

(2) Dénomination ou numéro éventuel de la subvention.

(3) Objet pour lequel est versé la subvention.

<b>IV – ANNEXES</b>	<b>IV</b>
<b>ENGAGEMENTS HORS BILAN AUTORISATIONS DE PROGRAMME ET CREDITS DE PAIEMENT</b>	<b>B2.1</b>

**B2.1 – SITUATION DES AUTORISATIONS DE PROGRAMME ET CREDITS DE PAIEMENT**

N° ou intitulé de l'AP	Montant des AP			Montant des CP			
	Pour mémoire AP votée y compris ajustement	Révision de l'exercice N	Total cumulé (toutes les délibérations y compris pour N)	Crédits de paiement antérieurs (réalisations cumulées au 01/01/N) (1)	Crédits de paiement ouverts au titre de l'exercice N (2)	Restes à financer au-delà de l'exercice N (3)	CP réalisés durant l'exercice N
AP0203 Acquisitions de véhicules et d'engins 2013/2016	11 637 292,92	0,00	11 637 292,92	3 700 096,80	1 550 000,00	7 569 392,24	367 803,88
AP0184 Autosurveillance DO	602 753,42	0,00	602 753,42	602 753,42	0,00	0,00	0,00
AP0156 Extension du Centre technique de l'Assainissement	2 866 644,44	0,00	2 866 644,44	2 866 644,44	0,00	0,00	0,00
AP0253 Ouvrages sur réseau	28 804 772,16	0,00	28 804 772,16	804 772,16	0,00	28 000 000,00	0,00
AP0251 Projet Lumieau	483 938,59	0,00	483 938,59	483 935,59	25 420,00	-25 414,00	25 417,00
AP8002 Projets espace public Communes	697 036,57	-132 371,94	564 664,63	564 664,63	165 212,38	-32 840,44	32 840,44
AP8001 Projets espace public Strasbourg	2 925 522,07	-267 036,04	2 658 486,03	2 658 486,03	267 036,04	0,00	0,00
AP0231 Projets informatiques eau-assainissement 2015-2020	2 166 036,70	0,00	2 166 036,70	813 878,98	297 000,00	1 319 915,44	32 242,28
AP0256 Réseaux d'assainissement	49 823 155,60	10 759 619,84	60 582 775,44	36 209 369,94	10 049 537,28	16 887 191,01	7 486 214,49
AP0127 Schéma directeur assainissement	192 707 189,73	402 696,09	193 109 885,82	27 577 903,10	50 864 532,91	155 960 926,29	9 571 056,43
AP0101 Travaux de déplac. conduites d'assain. (projet tramway)	8 002 486,55	0,00	8 002 486,55	3 865 651,15	100 000,00	4 123 670,80	13 164,60
AP0204 Travaux stations d'épuration	26 358 088,00	32 000 000,00	58 358 088,00	270 185,76	486 000,00	57 972 804,48	115 097,76
AP0157 Voie Est - Robertsau	0,00	0,00	0,00	0,00	0,00	0,00	0,00

(1) Il s'agit des réalisations effectives correspondant aux mandats émis.

(2) Il s'agit du montant prévu initialement par l'échéancier corrigé des révisions.

(3) Il s'agit de la différence entre les AP engagées et les CP consommés.

**REPUBLIQUE FRANÇAISE**

**: EUROMETROPOLE STRASBOURG (1)**

(2) AGREGE AU BUDGET PRINCIPAL DE

Numéro SIRET : 24670048800058

POSTE COMPTABLE : STRASBOURG MUNICIPALE ET EUROMETROPOLE

**M. 57**

**Compte administratif**

**Voté par nature**

BUDGET : EUROMET ZAI (3)

**ANNEE 2022**

(1) Indiquer soit le nom de la collectivité, soit le libellé de l'établissement, soit le nom du syndicat mixte relevant de l'article L. 5721-2 du CGCT.

(2) A compléter s'il s'agit d'un budget annexe.

(3) Indiquer le budget concerné : budget principal ou libellé du budget annexe.

# Sommaire

## I - Informations générales

A - Informations statistiques, fiscales et financières	5
B - Pour mémoire : Modalités de vote du budget	6
C1 - Exécution du budget - Résultats	7
C2 - Exécution du budget - RAR Dépenses	8
C3 - Exécution du budget - RAR Recettes	9

## II - Présentation générale

A - Vue d'ensemble - Exécution du budget	10
B1 - Equilibre financier - Investissement	11
B2 - Equilibre financier - Fonctionnement	12
C1 - Balance générale - Dépenses	13
C2 - Balance générale - Recettes	14

## III - Adoption du CA

A - Section d'investissement - Vue d'ensemble	16
A1 - Section d'investissement - Dépenses - Détail par article	19
A2.1 - Section d'investissement - Dépenses - Vue d'ensemble des opérations d'équipement	21
A2.2 - Section d'investissement - Dépenses - Détail des opérations d'équipement gérées en AP	22
A2.3 - Section d'investissement - Dépenses - Détail des opérations d'équipement gérées hors AP	23
A3 - Section d'investissement - Recettes - Détail par article	24
B - Section de fonctionnement - Vue d'ensemble	26
B1 - Section de fonctionnement - Dépenses - Détail par article	30
B2 - Section de fonctionnement - Recettes - Détail par article	32

## IV - Annexes

### A - Présentation croisée

A1 - Section d'investissement - Vue d'ensemble	Sans Objet
A1.01 - Opérations non ventilables	Sans Objet
A1.900 - Fonction 0 - Services généraux	Sans Objet
A1.900-5 - Fonction 0-5 - Gestion des fonds européens	Sans Objet
A1.901 - Fonction 1 - Sécurité	Sans Objet
A1.902 - Fonction 2 - Enseignement, formation professionnelle et apprentissage	Sans Objet
A1.903 - Fonction 3 - Culture, vie sociale, jeunesse, sports et loisirs	Sans Objet
A1.904 - Fonction 4 - Santé et action sociale (hors RSA)	Sans Objet
A1.904-4 - Fonction 4-4 - RSA	Sans Objet
A1.905 - Fonction 5 - Aménagement des territoires et habitat	Sans Objet
A1.906 - Fonction 6 - Action économique	Sans Objet
A1.907 - Fonction 7 - Environnement	Sans Objet
A1.908 - Fonction 8 - Transports	Sans Objet
A2 - Section de fonctionnement - Vue d'ensemble	Sans Objet
A2.01 - Opérations non ventilables	Sans Objet
A2.930 - Fonction 0 - Services généraux	Sans Objet
A2.930-5 - Fonction 0-5 - Gestion des fonds européens	Sans Objet
A2.931 - Fonction 1 - Sécurité	Sans Objet
A2.932 - Fonction 2 - Enseignement, formation professionnelle et apprentissage	Sans Objet
A2.933 - Fonction 3 - Culture, vie sociale, jeunesse, sports et loisirs	Sans Objet
A2.934 - Fonction 4 - Santé et action sociale (hors APA et RSA/Régularisation de RMI)	Sans Objet
A2.934-3 - Fonction 4-3 - APA	Sans Objet
A2.934-4 - Fonction 4-4 - RSA/Régularisation de RMI	Sans Objet
A2.935 - Fonction 5 - Aménagement des territoires et habitat	Sans Objet
A2.936 - Fonction 6 - Action économique	Sans Objet
A2.937 - Fonction 7 - Environnement	Sans Objet
A2.938 - Fonction 8 - Transports	Sans Objet

### B - Annexes patrimoniales

B1.1 - Etat de la dette - Détail des crédits de trésorerie	Sans Objet
B1.2 - Etat de la dette - Répartition par nature de dette	34
B1.3 - Etat de la dette - Répartition par structure de taux	38
B1.4 - Etat de la dette - Typologie de la répartition de l'encours	Sans Objet
B1.5 - Etat de la dette - Détail des opérations de couverture	Sans Objet
B1.6 - Etat de la dette - Remboursement anticipé d'emprunts avec refinancement	Sans Objet
B1.7 - Etat de la dette - Emprunts renégociés au cours de l'année N	Sans Objet

B1.8 - Etat de la dette - Dette pour financer l'emprunt d'un autre organisme	Sans Objet
B1.9 - Etat de la dette - Autres dettes	Sans Objet
B2 - Méthodes utilisées pour les amortissements	Sans Objet
B3.1 - Etat des provisions constituées	Sans Objet
B3.2 - Etalement des provisions	Sans Objet
B4 - Etat des charges transférées	Sans Objet
B5 - Détail des chapitres d'opérations pour comptes de tiers	Sans Objet
B6 - Prêts	Sans Objet
B7.1 - Etat des emprunts garantis	Sans Objet
B7.2 - Calcul du ratio d'endettement relatif aux emprunts garantis	Sans Objet
B8.1.1 - Concours attribués à des tiers	Sans Objet
B8.1.2 - Liste des subventions versées aux communes	Sans Objet
B8.2 - Etat des contrats de crédit-bail	Sans Objet
B8.3 - Etat des contrats de PPP	Sans Objet
B8.4 - Etat des autres engagements donnés	Sans Objet
B8.5 - Etat des engagements reçus	Sans Objet
B9 - Etat du personnel	Sans Objet
B10 - Liste des organismes dans lesquels la collectivité a pris un engagement financier	Sans Objet
B11.1 - Liste des organismes de regroupement	Sans Objet
B11.2 - Liste des établissements publics créés	Sans Objet
B11.3 - Liste des services individualisés dans un budget annexe	Sans Objet
B12.1 - Variation du patrimoine - Entrées	Sans Objet
B12.2 - Variation du patrimoine - Sorties	Sans Objet
B13 - Opérations liées aux cessions	Sans Objet
B14 - Etat des travaux en régie	Sans Objet
B15.1 - Etat de ventilation des dépenses liées à la gestion de la crise sanitaire du COVID-19 - Fonctionnement	Sans Objet
B15.2 - Etat de ventilation des dépenses liées à la gestion de la crise sanitaire du COVID-19 - Investissement	Sans Objet

### C - Annexes budgétaires

C1.1 - Equilibre budgétaire - Dépenses	39
C1.2 - Equilibre budgétaire - Recettes	40
C2.1 - Situation des AP	Sans Objet
C2.2 - Situation des AE	Sans Objet

### D - Autres éléments d'information

D1 - Etat des recettes grevées d'affectation spéciale	Sans Objet
D2.1 - Liste des services assujettis à la TVA et non érigés en budget annexe	Sans Objet
D2.2.1 - Services assujettis à la TVA - Vue d'ensemble	Sans Objet
D2.2.2 - Services assujettis à la TVA - Détail investissement	Sans Objet
D2.2.3 - Services assujettis à la TVA - Détail fonctionnement	Sans Objet
D3.1 - Services ferroviaires régionaux des voyageurs - Volet 1 : Budget	Sans Objet
D3.2 - Services ferroviaires régionaux des voyageurs - Volet 2 : Compte d'exploitation	Sans Objet
D3.3 - Services ferroviaires régionaux des voyageurs - Volet 3 : Patrimoine	Sans Objet
D4.1 - Variation du patrimoine (article L. 300-5 CU) - Entrées	Sans Objet
D4.2 - Variation du patrimoine (article L. 300-5 CU) - Sorties	Sans Objet
D5 - Gestion des fonds européens	Sans Objet
D6 - Emploi des crédits communautaires dans le cadre de la subvention globale	Sans Objet
D7 - Actions de formation des élus	Sans Objet
D8 - Etat relatif aux ressources et dépenses de la formation professionnelle des jeunes	Sans Objet
D9 - Compte d'emploi du fonds commun des services d'hébergement	Sans Objet
D10 - Identification des flux croisés	Sans Objet
D11 - Présentation agrégée du budget principal et des budgets annexes	Sans Objet
D12 - Décisions en matière de taux	Sans Objet
D13.1 - Etats de la répartition de la TEOM - Investissement	Sans Objet
D13.2 - Etats de la répartition de la TEOM - Fonctionnement	Sans Objet

### V - Arrêté et signatures

A - Arrêté et signatures	42
--------------------------	----

Préciser, pour chaque annexe, si l'état est joint ou sans objet.

 Dans l'ensemble des tableaux, les cases grisées ne doivent pas être remplies.

Conformément à l'instruction budgétaire et comptable, il convient de mentionner que :

dans la présentation croisée, la rubrique fonctionnelle 01 – Opérations non ventilables comprend les impôts et taxes non affectés, les dotations et participations, la dette et les opérations financières, les opérations patrimoniales en investissement, les frais de fonctionnement des groupes d'élus en fonctionnement ;  
*les opérations d'ordre doivent figurer en italique.*

(1) A utiliser également pour les collectivités de moins de 3500 habitants qui opteraient pour le régime des AP-AE de l'article L.5217-10-7 du CGCT après avoir adopté un règlement budgétaire et financier conformément à l'article L. 5217-10-9 et avant l'adoption de son budget primitif. Si la collectivité opte pour ce régime, la collectivité ne

renseigne pas les annexes C2.3 et C2.4 de la partie IV « Annexes ». Les projets de dotations d'AP-AE inscrits sur les annexes B1 et B2 de la partie II apparaissent alors dans les états de la partie III « Vote du budget », sinon les montants dans les champs AP-AE sont par convention de 0

(2) Cet état ne peut être produit que par les communes dont la population est inférieure à 500 habitants et qui gèrent les services de distribution de l'eau potable et d'assainissement sous forme de régie simple sans budget annexe (art. L. 2221-11 du CGCT)

<b>I – INFORMATIONS GENERALES</b>	<b>I</b>
<b>INFORMATIONS STATISTIQUES, FISCALES ET FINANCIERES</b>	<b>A</b>

Informations statistiques	Valeurs
Population totale	

Informations fiscales (N-2)	Collectivité
Indicateur de ressources fiscales ou potentiel fiscal par habitant (1)	

Informations financières – ratios		Valeurs
1	Dépenses réelles de fonctionnement / population	
2	Recettes réelles de fonctionnement / population	
3	Dépenses d'équipement brut / population	
4	Encours de dette / population (2) (3)	
5	DGF / population	
6	Dépenses de personnel / dépenses réelles de fonctionnement (4)	0
7	Dépenses réelles de fonctionnement et remboursement annuel de la dette en capital / recettes réelles de fonctionnement (4)	96,48
8	Dépenses d'équipement brut / recettes réelles de fonctionnement	31,27
9	Encours de la dette / recettes réelles de fonctionnement (2) (3) (4)	
10	Epargne brute / recettes réelles de fonctionnement (2) (4)	

(1) A renseigner selon les dispositions législatives et réglementaires applicables à la collectivité. Informations comprises dans la fiche de répartition de la DGF de l'exercice N-1, établie sur la base des informations N-2 (transmise par les services préfectoraux).

(2) Les ratios s'appuyant sur l'encours de la dette se calculent à partir du montant de la dette au 31 décembre N.

(3) L'encours de dette doit comprendre les avances remboursables consenties au titre de l'article 25 de la loi n° 2020-935 du 30 juillet 2020 de finances rectificative pour 2020, portant attribution des avances remboursables sur les recettes fiscales prévues aux articles 1594 A et 1595 du code général des impôts

(4) Pour les syndicats mixtes, seules ces données sont à renseigner.



<b>I – INFORMATIONS GENERALES</b>	<b>I</b>
<b>POUR MEMOIRE : MODALITES DE VOTE DU BUDGET</b>	<b>B</b>

I – L'assemblée délibérante a voté le budget :

- au niveau du chapitre (1) pour la section d'investissement ;
- au niveau du chapitre (1) pour la section de fonctionnement ;
- sans (2) vote formel sur les chapitres « opérations d'équipement » ;
- sans (2) vote formel sur chacun des chapitres.

La liste des articles spécialisés sur lesquels l'ordonnateur ne peut procéder à des virements d'article à article est la suivante :

II – En l'absence de mention au paragraphe I ci-dessus, le budget est réputé voté par chapitre, sans vote formel sur chacun des chapitres, en fonctionnement, et en investissement sans vote formel pour les chapitres « opération d'équipement ».

III – L'assemblée délibérante a autorisé le président à opérer des virements de crédits de paiement de chapitre à chapitre dans les limites suivantes (3) : .

IV – En l'absence de mention au paragraphe III ci-dessus, le président est réputé ne pas avoir reçu l'autorisation de l'assemblée délibérante de pratiquer des virements de crédits de paiement de chapitre à chapitre.

V – Les provisions sont semi-budgétaires (4).

(1) A compléter par « du chapitre » ou « de l'article ».

(2) Indiquer « avec » ou « sans » vote formel.

(3) Au maximum dans la limite de 7.5 % des dépenses réelles de la section, à l'exclusion des crédits relatifs aux dépenses de personnel.

(4) A compléter par un seul des deux choix suivants, selon les dispositions législatives et réglementaires applicables à la collectivité :

- semi budgétaire ;

- budgétaire par délibération N°... du ...

<b>I – INFORMATIONS GENERALES</b>	<b>I</b>
<b>EXECUTION DU BUDGET – RESULTATS</b>	<b>C1</b>

<b>RESULTAT DE L'EXERCICE</b>					
	Mandats émis	Titres émis	Reprise résultats exercice antérieur (1)		Résultat ou solde (A) (1)
<b>TOTAL DU BUDGET</b>	8 761 467,44	16 096 692,68	-5 151 152,79	A1	2 184 072,45
<b>Investissement</b>	606 496,88	7 896 722,12	-5 151 152,79	A2	2 139 072,45
<b>Dont 1068</b>		0,00			
<b>Fonctionnement</b>	8 154 970,56	8 199 970,56	0,00	A3	45 000,00

<b>RESTES A REALISER (4)</b>					
	Dépenses		Recettes		Solde (B) (5)
<b>TOTAL des RAR</b>	I + II	0,00	III + IV	0,00	B1 0,00
<b>Investissement</b>	I	0,00	III	0,00	B2 0,00
<b>Fonctionnement</b>	II	0,00	IV	0,00	B3 0,00

<b>RESULTAT CUMULE = (A) + (B) (6)</b>		
<b>TOTAL</b>	<b>A1 + B1</b>	2 184 072,45
<b>Investissement</b>	<b>A2 + B2</b>	2 139 072,45
<b>Fonctionnement</b>	<b>A3 + B3</b>	45 000,00

(1) Indiquer le signe – si dépenses > recettes, et + si recettes > dépenses.

(2) Solde d'exécution de N-2 reporté sur la ligne budgétaire 001 du compte administratif N-1. Indiquer le signe – si dépenses > recettes, et + si recettes > dépenses.

(3) Résultat de fonctionnement reporté sur la ligne budgétaire 002 du compte administratif N-1. Indiquer le signe – si déficitaire, et + si excédentaire.

(4) A reporter au budget primitif ou au budget supplémentaire N+1.

(5) Indiquer le signe – si dépenses > recettes, et + si recettes > dépenses.

(6) Indiquer le signe : – si déficit ou besoin de financement, + si excédent.

<b>I – INFORMATIONS GENERALES</b>	<b>I</b>
<b>EXECUTION DU BUDGET – RAR DEPENSES</b>	<b>C2</b>

**DETAIL DES RESTES A REALISER N EN DEPENSES (1)**

Chap. / art. (2)	Libellé	Dépenses engagées non mandatées
<b>SECTION D'INVESTISSEMENT – TOTAL</b>		(I) <b>0,00</b>
<b>018</b>	<b>RSA</b>	<b>0,00</b>
<b>10</b>	<b>Dotations, fonds divers et réserves</b>	<b>0,00</b>
<b>13</b>	<b>Subventions d'investissement (3)</b>	<b>0,00</b>
<b>16</b>	<b>Emprunts et dettes assimilées</b>	<b>0,00</b>
<b>18</b>	<b>Cpte de liaison : affectation (BA,régie)</b>	<b>0,00</b>
<b>20</b>	<b>Immobilisations incorporelles (sauf le 204) (3)</b>	<b>0,00</b>
<b>204</b>	<b>Subventions d'équipement versées (3) (5)</b>	<b>0,00</b>
<b>21</b>	<b>Immobilisations corporelles (3)</b>	<b>0,00</b>
<b>22</b>	<b>Immobilisations reçues en affectation (3)</b>	<b>0,00</b>
<b>23</b>	<b>Immobilisations en cours (sauf 2324) (3)</b>	<b>0,00</b>
<b>26</b>	<b>Participations et créances rattachées</b>	<b>0,00</b>
<b>27</b>	<b>Autres immobilisations financières (3)</b>	<b>0,00</b>
<b>45</b>	<b>Chapitres d'opérations pour compte de tiers</b>	<b>0,00</b>
<b>SECTION DE FONCTIONNEMENT – TOTAL</b>		(II) <b>0,00</b>
<b>011</b>	<b>Charges à caractère général (4)</b>	<b>0,00</b>
<b>012</b>	<b>Charges de personnel et frais assimilés (4)</b>	<b>0,00</b>
<b>014</b>	<b>Atténuations de produits</b>	<b>0,00</b>
<b>016</b>	<b>APA</b>	<b>0,00</b>
<b>017</b>	<b>RSA / Régularisations de RMI</b>	<b>0,00</b>
<b>65</b>	<b>Autres charges de gestion courante (4)</b>	<b>0,00</b>
<b>6586</b>	<b>Frais fonctionnement des groupes d'élus</b>	<b>0,00</b>
<b>66</b>	<b>Charges financières</b>	<b>0,00</b>
<b>67</b>	<b>Charges spécifiques (4)</b>	<b>0,00</b>

(1) Il s'agit des restes à réaliser établis conformément à la comptabilité d'engagement annuelle. Ces restes à réaliser seront repris au BP ou au BS N+1.

(2) Suivant le niveau de vote retenu par l'assemblée délibérante.

(3) Hors dépenses imputées au chapitre 018.

(4) Hors dépenses imputées aux chapitres 016 et 017.

(5) Le chapitre 204 « Subventions d'équipement versées » est un chapitre globalisé regroupant les comptes 204 et 2324.

<b>I – INFORMATIONS GENERALES</b>	<b>I</b>
<b>EXECUTION DU BUDGET – RAR RECETTES</b>	<b>C3</b>

**DETAIL DES RESTES A REALISER N EN RECETTES (1)**

Chap. / art. (2)	Libellé	Titres restant à émettre
<b>SECTION D'INVESTISSEMENT – TOTAL</b>		(III) <b>0,00</b>
018	RSA	0,00
024	Produits des cessions d'immobilisations	0,00
10	Dotations, fonds divers et réserves	0,00
13	Subventions d'investissement (reçues) (3)	0,00
16	Emprunts et dettes assimilées	0,00
18	Cpte de liaison : affectation (BA,régie)	0,00
20	Immobilisations incorporelles (sauf 204) (3)	0,00
204	Subventions d'équipement versées (3) (5)	0,00
21	Immobilisations corporelles (3)	0,00
22	Immobilisations reçues en affectation (3)	0,00
23	Immobilisations en cours (sauf 2324) (3)	0,00
26	Participations et créances rattachées	0,00
27	Autres immobilisations financières (3)	0,00
45	Chapitres d'opérations pour compte de tiers	0,00
<b>SECTION DE FONCTIONNEMENT – TOTAL</b>		(IV) <b>0,00</b>
70	Prod. services, domaine, ventes diverses	0,00
73	Impôts et taxes	0,00
731	Fiscalité locale	0,00
74	Dotations et participations (4)	0,00
75	Autres produits de gestion courante (4)	0,00
013	Atténuations de charges (4)	0,00
016	APA	0,00
017	RSA / Régularisations de RMI	0,00
76	Produits financiers	0,00
77	Produits spécifiques (4)	0,00

(1) Il s'agit des restes à réaliser établis conformément à la comptabilité d'engagement annuelle. Ces restes à réaliser seront repris au BP ou au BS N+1.

(2) Suivant le niveau de vote retenu par l'assemblée délibérante.

(3) Hors recettes imputées au chapitre 018.

(4) Hors recettes imputées aux chapitres 016 et 017.

(5) Le chapitre 204 « Subventions d'équipement versées » est un chapitre globalisé regroupant les comptes 204 et 2324.

<b>II – PRESENTATION GENERALE</b>				<b>II</b>	
<b>VUE D'ENSEMBLE – EXECUTION DU BUDGET</b>				<b>A</b>	
		<b>DEPENSES</b>		<b>RECETTES</b>	
<b>REALISATIONS DE L'EXERCICE (mandats et titres)</b>	<b>Section de fonctionnement</b>	A	8 154 970,56	G	8 199 970,56
	<b>Section d'investissement</b>	B	606 496,88	H	7 896 722,12
		+		+	
<b>REPORTS DE L'EXERCICE N-1</b>	<b>Report en section de fonctionnement (002)</b>	C	0,00	I	0,00
	<b>Report en section d'investissement (001)</b>	D	5 151 152,79	J	0,00
		(si déficit)		(si excédent)	
		(si déficit)		(si excédent)	
		=		=	
<b>TOTAL EXERCICE (réalisations + reports N-1)</b>		= A + B + C + D	13 912 620,23	= G + H + I + J	16 096 692,68
<b>RESTES A REALISER A REPORTER EN N+1 (1)</b>	<b>Section de fonctionnement</b>	E	0,00	K	0,00
	<b>Section d'investissement</b>	F	0,00	L	0,00
	<b>TOTAL des restes à réaliser à reporter en N+1</b>	= E + F	0,00	= K + L	0,00
<b>RESULTAT CUMULE</b>	<b>Section de fonctionnement</b>	= A + C + E	8 154 970,56	= G + I + K	8 199 970,56
	<b>Section d'investissement</b>	= B + D + F	5 757 649,67	= H + J + L	7 896 722,12
	<b>TOTAL CUMULE</b>	= A + B + C + D + E + F	13 912 620,23	= G + H + I + J + K + L	16 096 692,68

(1) Les restes à réaliser de la section de fonctionnement correspondent : en dépenses, aux dépenses engagées non mandatées et non rattachées telles qu'elles ressortissent de la comptabilité des engagements ; et en recettes, aux recettes certaines n'ayant pas donné lieu à l'émission d'un titre et non rattachées.

Les restes à réaliser de la section d'investissement correspondent : en dépenses, aux dépenses engagées non mandatées au 31/12 de l'exercice telles qu'elles ressortissent de la comptabilité des engagements ; et en recettes, aux recettes certaines n'ayant pas donné lieu à l'émission d'un titre au 31/12 de l'exercice.

<b>II – PRESENTATION GENERALE</b>	<b>II</b>
<b>EQUILIBRE FINANCIER – INVESTISSEMENT</b>	<b>B1</b>

**SECTION D'INVESTISSEMENT – REALISATIONS**  
(y compris les restes à réaliser N-1)

Chap.	Libellé	Mandats	Titres
018	RSA	0,00	0,00
13	Subventions d'investissement (reçues) (sauf 138) (1)		0,00
16	Emprunts et dettes assimilées (2)		0,00
20	Immobilisations incorporelles (sauf 204) (y compris opérations) (1)	0,00	0,00
204	Subventions d'équipement versées (y compris opérations) (1) (11)	0,00	0,00
21	Immobilisations corporelles (y compris opérations) (1)	0,00	0,00
22	Immobilisations reçues en affectation (y compris opérations) (1) (3)	0,00	0,00
23	Immobilisations en cours (sauf 2324) (y compris opérations) (1)	0,00	0,00
<b>Total des réalisations d'équipement</b>		<b>0,00</b>	<b>0,00</b>
10	Dotations, fonds divers et réserves (4)	0,00	0,00
13	Subventions d'investissement (1) (5)	0,00	0,00
16	Emprunts et dettes assimilées	0,00	0,00
18	Cpte de liaison : affectation (BA,régie) (6)	0,00	0,00
26	Participations et créances rattachées	0,00	0,00
27	Autres immobilisations financières (1)	0,00	0,00
<b>Total des réalisations financières</b>		<b>0,00</b>	<b>0,00</b>
45...	Chapitres d'opérations pour compte de tiers (7)	0,00	0,00
<b>Total des réalisations réelles en investissement</b>		<b>I 0,00</b>	<b>II 0,00</b>
040	Opérations ordre transf. entre sections (8) (9)	606 496,88	7 896 722,12
041	Opérations patrimoniales (8)	0,00	0,00
<b>Total des réalisations d'ordre en investissement</b>		<b>III 606 496,88</b>	<b>IV 7 896 722,12</b>

**TOTAL DES OPERATIONS D'INVESTISSEMENT DE L'EXERCICE**

<b>TOTAL</b>	I + III	<b>606 496,88</b>	II + IV	<b>7 896 722,12</b>
--------------	---------	-------------------	---------	---------------------

**RESULTATS ANTERIEURS**

<b>001 Solde d'exécution de la section d'investissement N-1 reporté</b>	V	<b>5 151 152,79</b>	VI	<b>0,00</b>
<b>1068 Excédents de fonctionnement capitalisés</b>			VII	<b>0,00</b>

**TOTAL CUMULE DE LA SECTION D'INVESTISSEMENT**

<b>TOTAL DE LA SECTION</b>	I + III + V	<b>5 757 649,67</b>	II + IV + VI + VII	<b>7 896 722,12</b>
<b>SOLDE D'EXECUTION (recettes – dépenses) (10)</b>		<b>2 139 072,45</b>		

(1) Hors dépenses et recettes imputées au chapitre 018.

(2) Sauf 165, 166 et 16449.

(3) En dépenses, le chapitre 22 retrace les travaux d'investissement réalisés sur les biens reçus en affectation. En recette, il retrace, le cas échéant, l'annulation de tels travaux effectués sur un exercice antérieur.

(4) En recettes, sauf 1068.

(5) En recettes, détail du 138.

(6) A servir uniquement lorsque la collectivité effectue une dotation initiale en espèces au profit d'un service public non personnalisé qu'elle crée.

(7) Seul le total des opérations pour compte de tiers figure sur cet état (voir le détail en IV-B5).

(8) DI 040 = RF 042 ; RI 040 = DF 042 ; DI 041 = RI 041.

(9) Les comptes 15, 29, 39, 49 et 59 peuvent figurer dans le détail du chapitre si la collectivité a opté pour le régime des provisions budgétaires, conformément aux dispositions législatives et réglementaires applicables.

(10) Mettre le signe (-) en cas de déficit ou (+) en cas d'excédent.

(11) Le chapitre 204 « Subventions d'équipement versées » est un chapitre globalisé regroupant les comptes 204 et 2324.

<b>II – PRESENTATION GENERALE</b>	<b>II</b>
<b>EQUILIBRE FINANCIER – FONCTIONNEMENT</b>	<b>B2</b>

**SECTION DE FONCTIONNEMENT – REALISATIONS**  
(y compris les restes à réaliser et rattachements N-1)

MANDATS EMIS		TITRES EMIS	
OPERATIONS REELLES ET MIXTES			
011 Charges à caractère général (1)	258 248,44	70 Prod. services, domaine, ventes diverses	4 382 685,40
012 Charges de personnel et frais assimilés (1)	0,00	73 Impôts et taxes (sauf 731)	0,00
		731 Fiscalité locale	0,00
		74 Dotations et participations (1)	0,00
65 Autres charges de gestion courante (sauf 6586) (1)	0,00	75 Autres produits de gestion courante (1)	3 210 788,28
6586 Frais fonctionnement des groupes d'élus	0,00		
014 Atténuations de produits	0,00	013 Atténuations de charges (1)	0,00
016 APA	0,00	016 APA	0,00
017 RSA / Régularisations de RMI	0,00	017 RSA / Régularisations de RMI	0,00
<b>Total dépenses de gestion des services</b>	<b>258 248,44</b>	<b>Total recettes de gestion des services</b>	<b>7 593 473,68</b>
66 Charges financières	0,00	76 Produits financiers	0,00
67 Charges spécifiques (1)	0,00	77 Produits spécifiques (1)	0,00
68 Dotations aux provisions, dépréciations (semi-budgétaires) (1)	0,00	78 Reprises amort., dépréciations, prov. (semi-budgétaires) (1)	0,00
<b>TOTAL DEPENSES REELLES ET MIXTES</b>	<b>I 258 248,44</b>	<b>TOTAL RECETTES REELLES ET MIXTES</b>	<b>II 7 593 473,68</b>

OPERATIONS D'ORDRE (2)			
042 Opérations ordre transf. entre sections (3)	7 896 722,12	042 Opérations ordre transf. entre sections (3)	606 496,88
043 Opérations ordre intérieur de la section	0,00	043 Opérations ordre intérieur de la section	0,00
<b>TOTAL DEPENSES D'ORDRE</b>	<b>III 7 896 722,12</b>	<b>TOTAL RECETTES D'ORDRE</b>	<b>IV 606 496,88</b>

<b>TOTAL DES DEPENSES DE L'EXERCICE</b>	<b>I + III</b>	<b>8 154 970,56</b>	<b>TOTAL DES RECETTES DE L'EXERCICE</b>	<b>II + IV</b>	<b>8 199 970,56</b>
---	----------------	---------------------	---	----------------	---------------------

RESULTAT REPORTE DE N-1					
002 Résultat de fonctionnement reporté	V	0,00	002 Résultat de fonctionnement reporté	VI	0,00

<b>TOTAL DES DEPENSES DE LA SECTION DE FONCTIONNEMENT</b>	<b>I + III + V</b>	<b>8 154 970,56</b>	<b>TOTAL DES RECETTES DE LA SECTION DE FONCTIONNEMENT</b>	<b>II + IV + VI</b>	<b>8 199 970,56</b>
---	--------------------	---------------------	---	---------------------	---------------------

<b>SOLDE D'EXECUTION (recettes – dépenses) (4)</b>	<b>45 000,00</b>
--	------------------

(1) Hors dépenses et recettes imputées aux chapitres 016 et 017.

(2) DF 042 = RI 040 ; RF 042 = DI 040 ; DF 043 = RF 043.

(3) Les comptes 68 et 78 peuvent figurer dans le détail du chapitre si la collectivité a opté pour le régime des provisions budgétaires, conformément aux dispositions législatives et réglementaires applicables.

(4) Mettre le signe (-) en cas de déficit ou (+) en cas d'excédent.

<b>II – PRESENTATION GENERALE</b>	<b>II</b>
<b>BALANCE GENERALE – DEPENSES</b>	<b>C1</b>

**MANDATS EMIS (y compris sur les restes à réaliser N-1)**

INVESTISSEMENT		Opérations réelles (1)	Opérations d'ordre (2)	TOTAL Réalisé
10	Dotations, fonds divers et réserves	0,00	0,00	0,00
13	Subventions d'investissement (3)	0,00	0,00	0,00
15	Provisions pour risques et charges (4)		0,00	0,00
16	Emprunts et dettes assimilées (sauf 1688 non budgétaire)	0,00	0,00	0,00
18	Cpte de liaison : affectation (BA,régie)	(7) 0,00		0,00
	Total des opérations d'équipement	0,00		0,00
19	Neutral. et régul. d'opérations		0,00	0,00
20	Immobilisations incorporelles (sauf 204) (3) (5)	0,00	0,00	0,00
204	Subventions d'équipement versées (3) (5) (10)	0,00	0,00	0,00
21	Immobilisations corporelles (3) (5)	0,00	0,00	0,00
22	Immobilisations reçues en affectation (3) (5)	(8) 0,00	0,00	0,00
23	Immobilisations en cours (sauf 2324) (3) (5)	0,00	0,00	0,00
018	RSA	0,00	0,00	0,00
26	Participations et créances rattachées	0,00	0,00	0,00
27	Autres immobilisations financières (3)	0,00	0,00	0,00
28	Amortissement des immobilisations (reprises)		0,00	0,00
29	Dépréciations des immobilisations (4)		0,00	0,00
39	Dépréciation des stocks et en-cours (4)		0,00	0,00
3...	Stocks et en-cours		606 496,88	606 496,88
198	Neutralisation des amortissements		0,00	0,00
45	Chapitres d'opérations pour compte de tiers (6)	0,00	0,00	0,00
481	Charges à rép. sur plusieurs exercices		0,00	0,00
49	Dépréciation des comptes de tiers (4)		0,00	0,00
59	Dépréciation des comptes financiers (4)		0,00	0,00
<b>Dépenses d'investissement – Total</b>		<b>0,00</b>	<b>606 496,88</b>	<b>606 496,88</b>

**Pour information D 001 Solde d'exécution négatif reporté****5 151 152,79**

FONCTIONNEMENT		Opérations réelles (1)	Opérations d'ordre (2)	TOTAL Réalisé
011	Charges à caractère général (9)	258 248,44		258 248,44
012	Charges de personnel et frais assimilés (9)	0,00		0,00
014	Atténuations de produits	0,00		0,00
016	APA	0,00		0,00
017	RSA / Régularisations de RMI	0,00		0,00
60	Achats et variation des stocks		0,00	0,00
65	Autres charges de gestion courante (sauf 6586) (9)	0,00	0,00	0,00
6586	Frais fonctionnement des groupes d'élus	0,00		0,00
66	Charges financières	0,00	0,00	0,00
67	Charges spécifiques (9)	0,00	0,00	0,00
68	Dot. aux amortissements et provisions (9)	0,00	0,00	0,00
71	Production stockée (ou déstockage)		7 896 722,12	7 896 722,12
<b>Dépenses de fonctionnement – Total</b>		<b>258 248,44</b>	<b>7 896 722,12</b>	<b>8 154 970,56</b>

**Pour information D 002 Résultat négatif reporté****0,00**

(1) Y compris les opérations relatives au rattachement et les opérations d'ordre semi-budgétaires.

(2) Voir la liste des opérations d'ordre de l'instruction budgétaire et comptable M. 57.

(3) Hors dépenses imputées au chapitre 018.

(4) Ces chapitres ne sont à renseigner que si la collectivité applique le régime des provisions budgétaires, conformément aux dispositions législatives et réglementaires applicables.

(5) Hors chapitres opérations.

(6) Seul le total des opérations pour compte de tiers figure sur cet état (voir le détail en IV-B5).

(7) A utiliser uniquement dans le cas où la collectivité effectuerait une dotation initiale au profit d'un service public doté de la seule autonomie financière.

(8) A utiliser uniquement dans le cas où la collectivité effectuerait des dépenses sur des biens affectés.

(9) Hors dépenses imputées aux chapitres 016 et 017.

(10) Le chapitre 204 « Subventions d'équipement versées » est un chapitre globalisé regroupant les comptes 204 et 2324.



<b>II – PRESENTATION GENERALE</b>	<b>II</b>
<b>BALANCE GENERALE – RECETTES</b>	<b>C2</b>

**TITRES EMIS (y compris les restes à réaliser sur N-1)**

INVESTISSEMENT		Opérations réelles (1)	Opérations d'ordre (2)	TOTAL Réalisé
10	Dotations, fonds divers et réserves (sauf 1068)	0,00	0,00	0,00
13	Subventions d'investissement (reçues) (3)	0,00	0,00	0,00
15	Provisions pour risques et charges (4)		0,00	0,00
16	Emprunts et dettes assimilées (sauf 1688 non budgétaire)	0,00	0,00	0,00
18	Cpte de liaison : affectation (BA,régie)	(6) 0,00		0,00
19	Neutral. et régul. d'opérations		0,00	0,00
20	Immobilisations incorporelles (sauf 204) (3)	0,00	0,00	0,00
204	Subventions d'équipement versées (3) (9)	0,00	0,00	0,00
21	Immobilisations corporelles (3)	0,00	0,00	0,00
22	Immobilisations reçues en affectation (3)	(7) 0,00	0,00	0,00
23	Immobilisations en cours (sauf 2324) (3)	0,00	0,00	0,00
018	RSA	0,00	0,00	0,00
26	Participations et créances rattachées	0,00	0,00	0,00
27	Autres immobilisations financières (3)	0,00	0,00	0,00
28	Amortissement des immobilisations		0,00	0,00
29	Dépréciations des immobilisations (4)		0,00	0,00
39	Dépréciation des stocks et en-cours (4)		0,00	0,00
3...	Stocks et en-cours		7 896 722,12	7 896 722,12
45	Chapitres d'opérations pour compte de tiers (5)	0,00	0,00	0,00
481	Charges à rép. sur plusieurs exercices		0,00	0,00
49	Dépréciation des comptes de tiers (4)		0,00	0,00
59	Dépréciation des comptes financiers (4)		0,00	0,00
<b>Recettes d'investissement – Total</b>		<b>0,00</b>	<b>7 896 722,12</b>	<b>7 896 722,12</b>

<b>1068 Excédent de fonctionnement capitalisé N-1</b>	<b>0,00</b>
---	-------------

<b>Pour information R001 Solde d'exécution positif reporté</b>	<b>0,00</b>
--	-------------

FONCTIONNEMENT		Opérations réelles (1)	Opérations d'ordre (2)	TOTAL Réalisé
013	Atténuations de charges (8)	0,00		0,00
016	APA	0,00		0,00
017	RSA / Régularisations de RMI	0,00		0,00
60	Achats et variation des stocks		0,00	0,00
70	Prod. services, domaine, ventes diverses	4 382 685,40		4 382 685,40
71	Production stockée (ou déstockage)		606 496,88	606 496,88
72	Production immobilisée		0,00	0,00
73	Impôts et taxes (sauf 731)	0,00		0,00
731	Fiscalité locale	0,00		0,00
74	Dotations et participations (8)	0,00		0,00
75	Autres produits de gestion courante (8)	3 210 788,28	0,00	3 210 788,28
76	Produits financiers	0,00	0,00	0,00
77	Produits spécifiques (8)	0,00	0,00	0,00
78	Reprise sur amortissements et provisions (8)	0,00	0,00	0,00
79	Transferts de charges		0,00	0,00
<b>Recettes de fonctionnement – Total</b>		<b>7 593 473,68</b>	<b>606 496,88</b>	<b>8 199 970,56</b>

<b>Pour information R002 Résultat positif reporté</b>	<b>0,00</b>
---	-------------

(1) Y compris les opérations relatives au rattachement et les opérations d'ordre semi-budgétaires.

(2) Voir la liste des opérations d'ordre de l'instruction budgétaire et comptable M. 57.

(3) Hors recettes imputées au chapitre 018.

(4) Ces chapitres ne sont à renseigner que si la collectivité applique le régime des provisions budgétaires, conformément aux dispositions législatives et réglementaires applicables.

(5) Seul le total des opérations pour compte de tiers figure sur cet état (voir le détail en IV-B5).

(6) A utiliser uniquement dans le cas où la collectivité effectuerait une dotation initiale au profit d'un service public doté de la seule autonomie financière.

(7) A utiliser uniquement dans le cas où la collectivité effectuerait des dépenses sur des biens affectés.

(8) Hors recettes imputées aux chapitres 016 et 017.

(9) Le chapitre 204 « Subventions d'équipement versées » est un chapitre globalisé regroupant les comptes 204 et 2324.



<b>III – ADOPTION DU CA</b>	<b>III</b>
<b>SECTION D'INVESTISSEMENT – VUE D'ENSEMBLE – DEPENSES</b>	<b>A</b>

Chapitre	Crédits ouverts (BP + DM + RAR N-1)	Réalizations Mandats émis	Restes à réaliser au 31/12 (1)	Crédits sans emploi (2)	Pour information, réalisations gérées dans le cadre d'une AP	Pour information, réalisations gérées hors AP
<b>TOTAL</b>	<b>5 654 617,78</b>	<b>606 496,88</b>	<b>0,00</b>	<b>5 048 120,90</b>	<b>0,00</b>	<b>606 496,88</b>
018 RSA	0,00	0,00	0,00	0,00	0,00	0,00
20 Immobilisations incorporelles (sauf 204)	0,00	0,00	0,00	0,00	0,00	0,00
204 Subventions d'équipement versées (7)	0,00	0,00	0,00	0,00	0,00	0,00
21 Immobilisations corporelles	0,00	0,00	0,00	0,00	0,00	0,00
22 Immobilisations reçues en affectation	0,00	0,00	0,00	0,00	0,00	0,00
23 Immobilisations en cours (sauf 2324)	0,00	0,00	0,00	0,00	0,00	0,00
Total des opérations d'équipement (3)	0,00	0,00	0,00	0,00	0,00	0,00
<b>Total des dépenses d'équipement</b>	<b>0,00</b>	<b>0,00</b>	<b>0,00</b>	<b>0,00</b>	<b>0,00</b>	<b>0,00</b>
10 Dotations, fonds divers et réserves	0,00	0,00	0,00	0,00		0,00
13 Subventions d'investissement	0,00	0,00	0,00	0,00		0,00
16 Emprunts et dettes assimilées (sauf 1688 non budgétaire)	0,00	0,00	0,00	0,00		0,00
18 Cpte de liaison : affectation (BA,régie)	0,00	0,00	0,00	0,00		0,00
26 Participations et créances rattachées	0,00	0,00	0,00	0,00	0,00	0,00
27 Autres immobilisations financières	0,00	0,00	0,00	0,00	0,00	0,00
<b>Total des dépenses financières</b>	<b>0,00</b>	<b>0,00</b>	<b>0,00</b>	<b>0,00</b>	<b>0,00</b>	<b>0,00</b>
45 Chapitres d'opérations pour compte de tiers (4)	0,00	0,00	0,00	0,00	0,00	0,00
<b>Total des dépenses réelles</b>	<b>0,00</b>	<b>0,00</b>	<b>0,00</b>	<b>0,00</b>	<b>0,00</b>	<b>0,00</b>
040 Opérations ordre transf. entre sections (5)	5 654 617,78	606 496,88		5 048 120,90		606 496,88
041 Opérations patrimoniales (6)	0,00	0,00		0,00		0,00
<b>Total des dépenses d'ordre</b>	<b>5 654 617,78</b>	<b>606 496,88</b>		<b>5 048 120,90</b>		<b>606 496,88</b>
<b>Pour information : D001 Solde d'exécution négatif reporté</b>	<b>5 151 152,79</b>					
<b>Total des dépenses d'investissement cumulées</b>	<b>10 805 770,57</b>	<b>5 757 649,67</b>	<b>0,00</b>	<b>5 048 120,90</b>	<b>0,00</b>	<b>606 496,88</b>

(1) Dépenses engagées non mandatées.

(2) Crédits sans emploi = crédits ouverts - réalisations - RAR au 31/12.

(3) Voir l'état III-A2.1 pour le détail des opérations d'équipement.

(4) Voir l'état IV-B5 pour le détail des opérations pour compte de tiers.

(5) Cf. définition du chapitre des opérations d'ordre (*DI 040 = RF 042*).

(6) Cf. définition du chapitre des opérations d'ordre (*DI 041 = RI 041*).

(7) Le chapitre 204 « Subventions d'équipement versées » est un chapitre globalisé regroupant les comptes 204 et 2324.

<b>III – ADOPTION DU CA</b>	<b>III</b>
<b>SECTION D'INVESTISSEMENT – VUE D'ENSEMBLE – RECETTES</b>	<b>A</b>

Chapitre		Crédits ouverts (BP + DM + RAR N-1)	Réalizations Titres émis	Restes à réaliser au 31/12 (1)	Crédits sans emploi (2)
<b>TOTAL</b>		<b>10 805 770,57</b>	<b>7 896 722,12</b>	<b>0,00</b>	<b>2 909 048,45</b>
018	RSA	0,00	0,00	0,00	0,00
13	Subventions d'investissement (hors 138)	0,00	0,00	0,00	0,00
16	Emprunts et dettes assimilées (hors 16449, 165, 166 et 1688 non budgétaire)	0,00	0,00	0,00	0,00
20	Immobilisations incorporelles (sauf 204)	0,00	0,00	0,00	0,00
204	Subventions d'équipement versées (9)	0,00	0,00	0,00	0,00
21	Immobilisations corporelles	0,00	0,00	0,00	0,00
22	Immobilisations reçues en affectation	0,00	0,00	0,00	0,00
23	Immobilisations en cours (sauf 2324)	0,00	0,00	0,00	0,00
<b>Total des recettes d'équipement</b>		<b>0,00</b>	<b>0,00</b>	<b>0,00</b>	<b>0,00</b>
10	Dotations, fonds divers et réserves	0,00	0,00	0,00	0,00
138	Autres subventions invest. non transf.	0,00	0,00	0,00	0,00
16	Emprunts et dettes assimilées (16449, 165 et 166)	0,00	0,00	0,00	0,00
18	Cpte de liaison : affectation (BA,régie)	0,00	0,00	0,00	0,00
26	Participations et créances rattachées	0,00	0,00	0,00	0,00
27	Autres immobilisations financières	0,00	0,00	0,00	0,00
024	Produits des cessions d'immobilisations	0,00	0,00	0,00	0,00
<b>Total des recettes financières</b>		<b>0,00</b>	<b>0,00</b>	<b>0,00</b>	<b>0,00</b>
45	Chapitres d'opérations pour compte de tiers (3)	0,00	0,00	0,00	0,00
<b>Total des recettes réelles</b>		<b>0,00</b>	<b>0,00</b>	<b>0,00</b>	<b>0,00</b>
021	Virement de la section de fonctionnement (4)	0,00	0,00	0,00	0,00
040	Opérations ordre transf. entre sections (5) (6) (7)	10 805 770,57	7 896 722,12	0,00	2 909 048,45
041	Opérations patrimoniales (8)	0,00	0,00	0,00	0,00
<b>Total des recettes d'ordre</b>		<b>10 805 770,57</b>	<b>7 896 722,12</b>	<b>0,00</b>	<b>2 909 048,45</b>
<b>Pour information : R001 Solde d'exécution positif reporté</b>		<b>0,00</b>	<b>0,00</b>	<b>0,00</b>	<b>0,00</b>
<b>Total des recettes d'investissement cumulées</b>		<b>10 805 770,57</b>	<b>7 896 722,12</b>	<b>0,00</b>	<b>2 909 048,45</b>

(1) Recettes justifiées non titrées.

(2) Crédits sans emploi = crédits ouverts - réalisations - RAR au 31/12.

(3) Voir l'état IV-B5 pour le détail des opérations pour compte de tiers.

(4) Pour mémoire, crédits ouverts au budget mais ne faisant pas l'objet d'émission de titres (opérations sans réalisation).

(5) Cf. définition du chapitre des opérations d'ordre (DI 040 = RF 042).

(6) Les comptes 15, 29, 39, 49 et 59 peuvent figurer dans le détail du chapitre si la collectivité a opté pour le régime des provisions budgétaires, conformément aux dispositions législatives et réglementaires applicables.

(7) Aucune prévision budgétaire ne doit figurer à l'article 192 (cf. chapitre 024 « produit des cessions d'immobilisations »).

(8) Cf. définition du chapitre des opérations d'ordre (DI 041 = RI 041).

(9) Le chapitre 204 « Subventions d'équipement versées » est un chapitre globalisé regroupant les comptes 204 et 2324.

<b>III – ADOPTION DU CA</b>	<b>III</b>
<b>SECTION D'INVESTISSEMENT – DEPENSES – DETAIL PAR ARTICLE</b>	<b>A1</b>

Chap. / art. (1)	Crédits ouverts (BP + DM + RAR N-1)	Réalizations Mandats émis	Restes à réaliser au 31/12 (2)	Crédits sans emploi (3)	Pour information, réalisations gérées dans le cadre d'une AP	Pour information, réalisations gérées hors AP
<b>TOTAL</b>	<b>5 654 617,78</b>	<b>606 496,88</b>	<b>0,00</b>	<b>5 048 120,90</b>	<b>0,00</b>	<b>606 496,88</b>
018	RSA	0,00	0,00	0,00	0,00	0,00
20	Immobilisations incorporelles (sauf 204)	0,00	0,00	0,00	0,00	0,00
204	Subventions d'équipement versées (9)	0,00	0,00	0,00	0,00	0,00
21	Immobilisations corporelles	0,00	0,00	0,00	0,00	0,00
22	Immobilisations reçues en affectation	0,00	0,00	0,00	0,00	0,00
23	Immobilisations en cours (sauf 2324)	0,00	0,00	0,00	0,00	0,00
	Total des opérations d'équipement (4)	0,00	0,00	0,00	0,00	0,00
	<b>Total des dépenses d'équipement</b>	<b>0,00</b>	<b>0,00</b>	<b>0,00</b>	<b>0,00</b>	<b>0,00</b>
10	Dotations, fonds divers et réserves	0,00	0,00	0,00		0,00
13	Subventions d'investissement	0,00	0,00	0,00		0,00
16	Emprunts et dettes assimilées (sauf le 1688 non budgétaire)	0,00	0,00	0,00		0,00
18	Cpte de liaison : affectation (BA,régie)	0,00	0,00	0,00		0,00
26	Participations et créances rattachées	0,00	0,00	0,00	0,00	0,00
27	Autres immobilisations financières	0,00	0,00	0,00	0,00	0,00
	<b>Total des dépenses financières</b>	<b>0,00</b>	<b>0,00</b>	<b>0,00</b>	<b>0,00</b>	<b>0,00</b>
45...	Opérations pour compte de tiers (5)	0,00	0,00	0,00	0,00	0,00
	<b>Total des dépenses réelles</b>	<b>0,00</b>	<b>0,00</b>	<b>0,00</b>	<b>0,00</b>	<b>0,00</b>
040	Opérations ordre transf. entre sections (6)	5 654 617,78	606 496,88		5 048 120,90	
	Reprise sur autofinancement antérieur	0,00	0,00		0,00	
	Charges transférées (7)	5 654 617,78	606 496,88		5 048 120,90	
3351	Terrains	1 205 870,00	65 488,00		1 140 382,00	
3354	Etudes et prestations de services	204 098,00	0,00		204 098,00	
3355	Travaux	1 417 340,89	237 760,44		1 179 580,45	
3555	Terrains aménagés	2 827 308,89	303 248,44		2 524 060,45	
041	Opérations patrimoniales (8)	0,00	0,00		0,00	
	<b>Total des dépenses d'ordre</b>	<b>5 654 617,78</b>	<b>606 496,88</b>		<b>5 048 120,90</b>	

(1) Détailler les articles conformément au plan de comptes.

(2) Dépenses engagées non mandatées.

(3) Crédits sans emploi = crédits ouverts – réalisations – RAR au 31/12.

(4) Voir état III-A2.1 pour le détail des opérations d'équipement.

(5) Il y a autant de ligne que d'opération pour compte de tiers.

(6) Cf. définition du chapitre des opérations d'ordre (DI 040 = RF 042).

(7) Aucune prévision budgétaire ne doit figurer à l'article 192 (cf. chapitre 024 « produit des cessions d'immobilisations »).

(8) Cf. définition du chapitre des opérations d'ordre (DI 041 = RI 041).

(9) Le chapitre 204 « Subventions d'équipement versées » est un chapitre globalisé regroupant les comptes 204 et 2324.

<b>III – ADOPTION DU CA</b>	<b>III</b>
<b>SECTION D'INVESTISSEMENT – VUE D'ENSEMBLE DES OPERATIONS D'EQUIPEMENT</b>	<b>A2.1</b>

**Vue d'ensemble des chapitres des opérations d'équipement**

N° Opération	Libellé de l'opération	N° AP (1)	Crédits ouverts (BP + DM + RAR N-1)	Réalizations Mandats émis	Restes à réaliser au 31/12 (2)	Crédits sans emploi (3)	Cumul des réalisations	Pour information, réalisations gérées dans le cadre d'une AP	Pour information, réalisations gérées hors AP
<b>TOTAL</b>			<b>0,00</b>	<b>0,00</b>	<b>0,00</b>	<b>0,00</b>	<b>0,00</b>	<b>0,00</b>	<b>0,00</b>

(1) Colonne à renseigner uniquement lorsque l'opération d'équipement est afférente à une AP.

(2) Dépenses engagées non mandatées.

(3) Crédits sans emploi = crédits ouverts – réalisations – RAR au 31/12.



<b>III – ADOPTION DU CA</b>	<b>III</b>
<b>SECTION D'INVESTISSEMENT – DETAIL DES OPERATIONS D'EQUIPEMENT</b>	<b>A2.2</b>

Cet état ne contient pas d'information.

<b>III – ADOPTION DU CA</b>	<b>III</b>
<b>SECTION D'INVESTISSEMENT – DETAIL DES OPERATIONS D'EQUIPEMENT</b>	<b>A2.3</b>

Cet état ne contient pas d'information.

<b>III – ADOPTION DU CA</b>	<b>III</b>
<b>SECTION D'INVESTISSEMENT – RECETTES – DETAIL PAR ARTICLE</b>	<b>A3</b>

Chap. / art. (1)		Crédits ouverts (BP + DM + RAR N-1)	Réalizations Titres émis	Restes à réaliser au 31/12 (2)	Crédits sans emploi (3)
<b>TOTAL</b>		<b>10 805 770,57</b>	<b>7 896 722,12</b>	<b>0,00</b>	<b>2 909 048,45</b>
018	RSA	0,00	0,00	0,00	0,00
13	Subventions d'investissement (hors 138)	0,00	0,00	0,00	0,00
16	Emprunts et dettes assimilées (hors 1688 non budgétaire) (4)	0,00	0,00	0,00	0,00
20	Immobilisations incorporelles (sauf 204) (5)	0,00	0,00	0,00	0,00
204	Subventions d'équipement versées (5) (11)	0,00	0,00	0,00	0,00
21	Immobilisations corporelles (5)	0,00	0,00	0,00	0,00
22	Immobilisations reçues en affectation (5)	0,00	0,00	0,00	0,00
23	Immobilisations en cours (sauf 2324) (5)	0,00	0,00	0,00	0,00
<b>Total des recettes d'équipement</b>		<b>0,00</b>	<b>0,00</b>	<b>0,00</b>	<b>0,00</b>
10	Dotations, fonds divers et réserves	0,00	0,00	0,00	0,00
138	Autres subventions invest. non transf.	0,00	0,00	0,00	0,00
16	Emprunts et dettes assimilées (16449, 165 et 166)	0,00	0,00	0,00	0,00
18	Cpte de liaison : affectation (BA,régie)	0,00	0,00	0,00	0,00
26	Participations et créances rattachées	0,00	0,00	0,00	0,00
27	Autres immobilisations financières	0,00	0,00	0,00	0,00
024	Produits des cessions d'immobilisations	0,00		0,00	
<b>Total des recettes financières</b>		<b>0,00</b>	<b>0,00</b>	<b>0,00</b>	<b>0,00</b>
45	Chapitres d'opérations pour compte de tiers (6)	0,00	0,00	0,00	0,00
<b>Total des recettes réelles</b>		<b>0,00</b>	<b>0,00</b>	<b>0,00</b>	<b>0,00</b>
021	<i>Virement de la section de fonctionnement</i>	<i>0,00</i>	<i>0,00</i>		
040	<i>Opérations ordre transf. entre sections (7) (8) (9)</i>	<i>10 805 770,57</i>	<i>7 896 722,12</i>		<i>2 909 048,45</i>
3351	<i>Terrains</i>	<i>1 205 870,00</i>	<i>65 488,00</i>		<i>1 140 382,00</i>
3354	<i>Etudes et prestations de services</i>	<i>204 098,00</i>	<i>0,00</i>		<i>204 098,00</i>
3355	<i>Travaux</i>	<i>1 417 340,89</i>	<i>237 760,44</i>		<i>1 179 580,45</i>
3555	<i>Terrains aménagés</i>	<i>7 978 461,68</i>	<i>7 593 473,68</i>		<i>384 988,00</i>
041	<i>Opérations patrimoniales (10)</i>	<i>0,00</i>	<i>0,00</i>		<i>0,00</i>
<b>Total des recettes d'ordre</b>		<b>10 805 770,57</b>	<b>7 896 722,12</b>		<b>2 909 048,45</b>

(1) Détailler les articles utilisés conformément au plan de comptes.

(2) Recettes justifiées non titrées.

(3) Crédits sans emploi = crédits ouverts – réalisations – RAR au 31/12.

(4) Sauf 165, 166 et 16449.

(5) Exceptionnellement, les comptes 20, 204, 21, 22 et 23 sont en recettes réelles en cas de réduction ou d'annulation de mandats donnant lieu à reversement.

(6) Voir l'annexe IV-B5 pour le détail des opérations pour compte de tiers.

(7) Cf. définition du chapitre des opérations d'ordre (RI 040 = DF 042).

(8) Les comptes 15, 29, 39, 49 et 59 peuvent figurer dans le détail du chapitre si la collectivité a opté pour le régime des provisions budgétaires, conformément aux dispositions législatives et réglementaires applicables.

(9) Aucune prévision budgétaire ne doit figurer à l'article 192 (cf. chapitre 024 « produit des cessions d'immobilisations »).

(10) Cf. définition du chapitre des opérations d'ordre (*DI 041 = RI 041*).

(11) Le chapitre 204 « Subventions d'équipement versées » est un chapitre globalisé regroupant les comptes 204 et 2324.

<b>III – ADOPTION DU CA</b>	<b>III</b>
<b>SECTION DE FONCTIONNEMENT – VUE D'ENSEMBLE</b>	<b>B</b>

## DEPENSES

Chap.	Libellé	Crédits ouverts (BP + DM + RAR N-1)	Réalisations Mandats émis	Charges rattachées	Restes à réaliser au 31/12 (1)	Crédits sans emploi (2)	Pour information, réalisations gérées dans le cadre d'une AE	Pour information, réalisations gérées hors AE
<b>TOTAL</b>		<b>13 633 079,46</b>	<b>8 154 970,56</b>	<b>0,00</b>	<b>0,00</b>	<b>5 478 108,90</b>	<b>0,00</b>	<b>8 154 970,56</b>
011	Charges à caractère général (3)	2 827 308,89	258 248,44	0,00	0,00	2 569 060,45	0,00	258 248,44
012	Charges de personnel et frais assimilés (3)	0,00	0,00	0,00	0,00	0,00		0,00
014	Atténuations de produits	0,00	0,00	0,00	0,00	0,00		0,00
016	APA	0,00	0,00	0,00	0,00	0,00	0,00	0,00
017	RSA / Régularisations de RMI	0,00	0,00	0,00	0,00	0,00	0,00	0,00
65	Autres charges de gestion courante (sauf 6586) (3)	0,00	0,00	0,00	0,00	0,00	0,00	0,00
6586	Frais fonctionnement des groupes d'élus	0,00	0,00	0,00	0,00	0,00		0,00
<b>Total des dépenses de gestion des services</b>		<b>2 827 308,89</b>	<b>258 248,44</b>	<b>0,00</b>	<b>0,00</b>	<b>2 569 060,45</b>	<b>0,00</b>	<b>258 248,44</b>
66	Charges financières	0,00	0,00	0,00	0,00	0,00		0,00
67	Charges spécifiques (3)	0,00	0,00	0,00	0,00	0,00		0,00
68	Dotations aux provisions, dépréciations (semi-budgétaires) (3)	0,00	0,00			0,00		0,00
<b>Total des dépenses financières</b>		<b>0,00</b>	<b>0,00</b>	<b>0,00</b>	<b>0,00</b>	<b>0,00</b>		<b>0,00</b>
<b>Total des dépenses réelles</b>		<b>2 827 308,89</b>	<b>258 248,44</b>	<b>0,00</b>	<b>0,00</b>	<b>2 569 060,45</b>	<b>0,00</b>	<b>258 248,44</b>
023	Virement à la section d'investissement	0,00	0,00					
042	Opérations ordre transf. entre sections (4)	10 805 770,57	7 896 722,12			2 909 048,45		7 896 722,12
043	Opérations ordre intérieur de la section	0,00	0,00			0,00		0,00
<b>Total des dépenses d'ordre</b>		<b>10 805 770,57</b>	<b>7 896 722,12</b>			<b>2 909 048,45</b>		<b>7 896 722,12</b>

<b>Pour information : 002 Déficit de fonctionnement reporté de N-1</b>	<b>0,00</b>							
--	-------------	--	--	--	--	--	--	--

<b>Total des dépenses de fonctionnement cumulées</b>	<b>13 633 079,46</b>	<b>8 154 970,56</b>	<b>0,00</b>	<b>0,00</b>	<b>5 478 108,90</b>	<b>0,00</b>	<b>8 154 970,56</b>
--	----------------------	---------------------	-------------	-------------	---------------------	-------------	---------------------

(1) Dépenses engagées non mandatées.

(2) Crédits sans emploi = crédits ouverts – réalisations – RAR au 31/12.

(3) Hors dépenses imputées aux chapitres 016 et 017.

(4) Les comptes 68 peuvent figurer dans le détail du chapitre si la collectivité a opté pour le régime des provisions budgétaires, conformément aux dispositions législatives et réglementaires applicables.

<b>III – ADOPTION DU CA</b>	<b>III</b>
<b>SECTION DE FONCTIONNEMENT – VUE D'ENSEMBLE</b>	<b>B</b>

## RECETTES

Chap.	Libellé	Crédits ouverts (BP + DM + RAR N-1)	Réalisations Titres émis	Produits rattachés	Restes à réaliser au 31/12 (1)	Crédits sans emploi (2)
<b>TOTAL</b>		<b>13 633 079,46</b>	<b>8 199 970,56</b>	<b>0,00</b>	<b>0,00</b>	<b>5 433 108,90</b>
013	Atténuations de charges (3)	0,00	0,00	0,00	0,00	0,00
016	APA	0,00	0,00	0,00	0,00	0,00
017	RSA / Régularisations de RMI	0,00	0,00	0,00	0,00	0,00
70	Prod. services, domaine, ventes diverses	4 767 673,40	4 382 685,40	0,00	0,00	384 988,00
73	Impôts et taxes (sauf 731)	0,00	0,00	0,00	0,00	0,00
731	Fiscalité locale	0,00	0,00	0,00	0,00	0,00
74	Dotations et participations (3)	0,00	0,00	0,00	0,00	0,00
75	Autres produits de gestion courante (3)	3 210 788,28	3 210 788,28	0,00	0,00	0,00
<b>Total des recettes de gestion des services</b>		<b>7 978 461,68</b>	<b>7 593 473,68</b>	<b>0,00</b>	<b>0,00</b>	<b>384 988,00</b>
76	Produits financiers	0,00	0,00	0,00	0,00	0,00
77	Produits spécifiques (3)	0,00	0,00	0,00	0,00	0,00
78	Reprises amort., dépréciations, prov. (semi-budgétaires) (3)	0,00	0,00			0,00
<b>Total des recettes financières</b>		<b>0,00</b>	<b>0,00</b>	<b>0,00</b>	<b>0,00</b>	<b>0,00</b>
<b>Total des recettes réelles</b>		<b>7 978 461,68</b>	<b>7 593 473,68</b>	<b>0,00</b>	<b>0,00</b>	<b>384 988,00</b>
042	Opérations ordre transf. entre sections (4) (5)	5 654 617,78	606 496,88			5 048 120,90
043	Opérations ordre intérieur de la section (6)	0,00	0,00			0,00
<b>Total des recettes d'ordre</b>		<b>5 654 617,78</b>	<b>606 496,88</b>			<b>5 048 120,90</b>

<b>Pour information : 002 Excédent de fonctionnement reporté de N-1</b>	<b>0,00</b>					
---	-------------	--	--	--	--	--

<b>Total des recettes de fonctionnement cumulées</b>	<b>13 633 079,46</b>	<b>8 199 970,56</b>	<b>0,00</b>	<b>0,00</b>	<b>5 433 108,90</b>
--	----------------------	---------------------	-------------	-------------	---------------------

(1) Recettes justifiées non titrées.

(2) Crédits sans emploi = crédits ouverts – réalisations – RAR au 31/12.

(3) Hors recettes imputées aux chapitres 016 et 017.

(4) Cf. définition du chapitre des opérations d'ordre (RF 042 = DI 040).

(5) Les comptes 78 peuvent figurer dans le détail du chapitre si la collectivité a opté pour le régime des provisions budgétaires, conformément aux dispositions législatives et réglementaires applicables.

(6) Chapitre destiné à retracer les opérations particulières telles que les opérations de stocks ou liées à la tenue d'un inventaire permanent simplifié.





<b>III – ADOPTION DU CA</b>	<b>III</b>
<b>SECTION DE FONCTIONNEMENT – DEPENSES – DETAIL PAR ARTICLE</b>	<b>B1</b>

Chap. / art. (1)	Libellé	Crédits ouverts (BP + DM + RAR N-1)	Réalizations Mandats émis	Charges rattachées	Restes à réaliser au 31/12 (2)	Crédits sans emploi (3)	Pour information, réalisations gérées dans le cadre d'une AE	Pour information, réalisations gérées hors AE
<b>TOTAL</b>		<b>13 633 079,46</b>	<b>8 154 970,56</b>	<b>0,00</b>	<b>0,00</b>	<b>5 478 108,90</b>	<b>0,00</b>	<b>8 154 970,56</b>
011	Charges à caractère général (4)	2 827 308,89	258 248,44	0,00	0,00	2 569 060,45	0,00	258 248,44
6015	Terrains à aménager	1 205 870,00	65 488,00	0,00	0,00	1 140 382,00	0,00	65 488,00
6045	Achats études et prestations de services	204 098,00	0,00	0,00	0,00	204 098,00	0,00	0,00
605	Achats de matériel, équip. et travaux	1 417 340,89	192 760,44	0,00	0,00	1 224 580,45	0,00	192 760,44
012	Charges de personnel et frais assimilés (4) (5)	0,00	0,00	0,00	0,00	0,00	0,00	0,00
014	Atténuations de produits	0,00	0,00	0,00	0,00	0,00	0,00	0,00
016	APA	0,00	0,00	0,00	0,00	0,00	0,00	0,00
017	RSA / Régularisations de RMI	0,00	0,00	0,00	0,00	0,00	0,00	0,00
65	Autres charges de gestion courante (sauf le 6586) (4)	0,00	0,00	0,00	0,00	0,00	0,00	0,00
6586	Frais fonctionnement des groupes d'élus	0,00	0,00	0,00	0,00	0,00	0,00	0,00
<b>Total des dépenses de gestion des services</b>		<b>2 827 308,89</b>	<b>258 248,44</b>	<b>0,00</b>	<b>0,00</b>	<b>2 569 060,45</b>	<b>0,00</b>	<b>258 248,44</b>
66	Charges financières	0,00	0,00	0,00	0,00	0,00	0,00	0,00
67	Charges spécifiques (4)	0,00	0,00	0,00	0,00	0,00	0,00	0,00
68	Dotations aux provisions, dépréciations (semi-budgétaires) (4)	0,00	0,00	0,00	0,00	0,00	0,00	0,00
<b>Total des charges financières et spécifiques</b>		<b>0,00</b>	<b>0,00</b>	<b>0,00</b>	<b>0,00</b>	<b>0,00</b>	<b>0,00</b>	<b>0,00</b>
<b>Total des dépenses réelles</b>		<b>2 827 308,89</b>	<b>258 248,44</b>	<b>0,00</b>	<b>0,00</b>	<b>2 569 060,45</b>	<b>0,00</b>	<b>258 248,44</b>
023	Virement à la section d'investissement	0,00	0,00	0,00	0,00	0,00	0,00	0,00
042	Opérations ordre transf. entre sections (6) (7)	10 805 770,57	7 896 722,12	0,00	0,00	2 909 048,45	0,00	7 896 722,12
7133	Variat° en-cours de production biens	2 827 308,89	303 248,44	0,00	0,00	2 524 060,45	0,00	303 248,44
71355	Variat° stocks terrains aménagés	7 978 461,68	7 593 473,68	0,00	0,00	384 988,00	0,00	7 593 473,68
043	Opérations ordre intérieur de la section (7) (8)	0,00	0,00	0,00	0,00	0,00	0,00	0,00
<b>Total des dépenses d'ordre</b>		<b>10 805 770,57</b>	<b>7 896 722,12</b>	<b>0,00</b>	<b>0,00</b>	<b>2 909 048,45</b>	<b>0,00</b>	<b>7 896 722,12</b>

**Détail du calcul des ICNE au compte 66112 (9)**

Montant des ICNE de l'exercice	0,00
--------------------------------	------

**EUROMETROPOLE STRASBOURG - EUROMET ZAI - CA - 2022**

Montant des ICNE de l'exercice N-1	0,00
= Différence ICNE N – ICNE N-1	0,00

(1) Détailler les articles utilisés conformément au plan de comptes.

(2) Dépenses engagées non mandatées.

(3) Crédits sans emploi = crédits ouverts – réalisations – RAR au 31/12.

(4) Hors dépenses imputées aux chapitres 016 et 017.

(5) Les dépenses de frais de personnel sont exclues des autorisations d'engagement.

(6) Les comptes 68 peuvent figurer dans le détail du chapitre si la collectivité a opté pour le régime des provisions budgétaires, conformément aux dispositions législatives et réglementaires applicables.

(7) Cf. définitions des chapitres des opérations d'ordre (*DF 042 = RI 040*) (*DF 043 = RF 043*).

(8) Chapitre destiné à retracer les opérations particulières telles que les opérations de stocks ou liées à la tenue d'un inventaire permanent.

(9) Si le montant des ICNE de l'exercice est inférieur au montant de l'exercice N-1, le montant du compte 66112 sera négatif.

<b>III – ADOPTION DU CA</b>	<b>III</b>
<b>SECTION DE FONCTIONNEMENT – RECETTES – DETAIL PAR ARTICLE</b>	<b>B2</b>

Chap / art. (1)	Libellé	Crédits ouverts (BP + DM + RAR N-1)	Réalizations Titres émis	Produits rattachés	Restes à réaliser au 31/12 (2)	Crédits sans emploi (3)
<b>TOTAL</b>		<b>13 633 079,46</b>	<b>8 199 970,56</b>	<b>0,00</b>	<b>0,00</b>	<b>5 433 108,90</b>
013	Atténuations de charges (4)	0,00	0,00	0,00	0,00	0,00
016	APA	0,00	0,00	0,00	0,00	0,00
017	RSA / Régularisations de RMI	0,00	0,00	0,00	0,00	0,00
70	Prod. services, domaine, ventes diverses	4 767 673,40	4 382 685,40	0,00	0,00	384 988,00
7015	Ventes de terrains aménagés	4 767 673,40	4 382 685,40	0,00	0,00	384 988,00
73	Impôts et taxes (sauf 731)	0,00	0,00	0,00	0,00	0,00
731	Fiscalité locale	0,00	0,00	0,00	0,00	0,00
74	Dotations et participations (4)	0,00	0,00	0,00	0,00	0,00
75	Autres produits de gestion courante (4)	3 210 788,28	3 210 788,28	0,00	0,00	0,00
75822	Prise en charge déficit budget annexe	3 210 788,28	3 210 788,28	0,00	0,00	0,00
<b>Total des recettes de gestion des services</b>		<b>7 978 461,68</b>	<b>7 593 473,68</b>	<b>0,00</b>	<b>0,00</b>	<b>384 988,00</b>
76	Produits financiers	0,00	0,00	0,00	0,00	0,00
77	Produits spécifiques (4)	0,00	0,00	0,00	0,00	0,00
78	Reprises amort., dépréciations, prov. (semi-budgétaires) (4)	0,00	0,00			0,00
<b>Total des recettes réelles</b>		<b>7 978 461,68</b>	<b>7 593 473,68</b>	<b>0,00</b>	<b>0,00</b>	<b>384 988,00</b>
042	Opérations ordre transf. entre sections (5) (6)	5 654 617,78	606 496,88			5 048 120,90
7133	Variat° en-cours de production biens	2 827 308,89	303 248,44			2 524 060,45
71355	Variat° stocks terrains aménagés	2 827 308,89	303 248,44			2 524 060,45
043	Opérations ordre intérieur de la section (5) (7)	0,00	0,00			0,00
<b>Total des recettes d'ordre</b>		<b>5 654 617,78</b>	<b>606 496,88</b>			<b>5 048 120,90</b>

**Détail du calcul de la taxe départementale de publicité foncière pour les collectivités dites « surfiscalisées » (compte 73121) (8)**

Montant brut	0,00
Compensation	0,00
Montant net	0,00

**Détail du calcul des ICNE au compte 7622 (9)**

Montant des ICNE de l'exercice	0,00
Montant des ICNE de l'exercice N-1	0,00
= Différence ICNE N – ICNE N-1	0,00

(1) Détailler les articles utilisés conformément au plan de comptes.

- (2) Recettes justifiées non titrées.
- (3) Crédits sans emploi = crédits ouverts – réalisations – RAR au 31/12.
- (4) Hors recettes imputées aux chapitres 016 et 017.
- (5) Cf. définitions du chapitre des opérations d'ordre (*RF 042 = DI 040*) (*RF 043 = DF 043*).
- (6) Les comptes 78 peuvent figurer dans le détail du chapitre si la collectivité a opté pour le régime des provisions budgétaires, conformément aux dispositions législatives et réglementaires applicables.
- (7) Ce chapitre est destiné à retracer les opérations particulières telles que les opérations de stocks ou liées à la tenue d'un inventaire permanent simplifié.
- (8) Destiné à retracer le prélèvement de la part non départementale de la taxe.
- (9) Si le montant des ICNE de l'exercice est inférieur au montant de l'exercice N-1, le montant du compte 7622 sera négatif.

<b>IV – ANNEXES</b>	<b>IV</b>
<b>B – ANNEXES PATRIMONIALES – ETAT DE LA DETTE – REPARTITION PAR NATURE DE DETTE</b>	<b>B1.2</b>

## REPARTITION PAR NATURE DE DETTE (hors 16449 et 166)

Nature (Pour chaque ligne, indiquer le numéro de contrat)	Emprunts et dettes à l'origine du contrat													
	Organisme prêteur ou chef de file	Date de signature	Date d'émission ou date de mobilisation (1)	Date du premier remboursement	Nominal (2)	Type de taux d'intérêt (3)	Index (4)	Taux initial		Devise	Périodicité des remboursements (6)	Profil d'amortissement (7)	Possibilité de remboursement anticipé O/N	Catégorie d'emprunt (8)
								Niveau de taux (5)	Taux actuariel					
<b>163 Emprunts obligataires (Total)</b>					0,00									
<b>164 Emprunts auprès des établissements financiers (Total)</b>					0,00									
1641 Emprunts en euros (total)					0,00									
1643 Emprunts en devises (total)					0,00									
16441 Emprunts assortis d'une option de tirage sur ligne de trésorerie (total)					0,00									
<b>165 Dépôts et cautionnements reçus (Total)</b>					0,00									
<b>167 Emprunts et dettes assortis de conditions particulières (Total)</b>					0,00									
1671 Avances consolidées du Trésor (total)					0,00									
1672 Emprunts sur comptes spéciaux du Trésor (total)					0,00									
1675 Dettes pour METP et PPP (total)					0,00									
1676 Dettes envers locataires-acquéreurs (total)					0,00									
1678 Autres emprunts et dettes (total)					0,00									
<b>168 Emprunts et dettes assimilés (Total)</b>					25 044 103,78									
1681 Autres emprunts (total) (9)					25 044 103,78									

**EUROMETROPOLE STRASBOURG - EUROMET ZAI - CA - 2022**

Nature (Pour chaque ligne, indiquer le numéro de contrat)	Emprunts et dettes à l'origine du contrat													
	Organisme prêteur ou chef de file	Date de signature	Date d'émission ou date de mobilisation (1)	Date du premier remboursement	Nominal (2)	Type de taux d'intérêt (3)	Index (4)	Taux initial		Devise	Périodicité des remboursements (6)	Profil d'amortissement (7)	Possibilité de remboursement anticipé O/N	Catégorie d'emprunt (8)
								Niveau de taux (5)	Taux actuariel					
					25 044 103,78	F	0	0,000	0,000	0	X	C	N	A-1
1682 Bons à moyen terme négociables (total)					0,00									
1687 Autres dettes (total)					0,00									
<b>Total général</b>					<b>25 044 103,78</b>									

(1) Si un emprunt donne lieu à plusieurs mobilisations, indiquer la date de la première mobilisation.

(2) Nominal : montant emprunté à l'origine.

(3) Type de taux d'intérêt : F : fixe ; V : variable simple ; C : complexe ; R : préfixé (c'est-à-dire un taux variable qui n'est pas seulement défini comme la simple addition d'un taux usuel de référence et d'une marge exprimée en point de pourcentage).

(4) Mentionner le ou les types d'index (ex : Euribor 3 mois).

(5) Indiquer le niveau de taux à l'origine du contrat.

(6) Indiquer la périodicité des remboursements : A : annuelle, B : bimestrielle, T : trimestrielle, X autre.

(7) Indiquer C pour amortissement constant, P pour amortissement progressif, F pour *in fine*, X pour autres à préciser.

(8) Catégorie d'emprunt à l'origine. Exemple A-1 (cf. la classification des emprunts suivant la typologie de la circulaire IOCB1015077C du 25 juin 2010 sur les produits financiers offerts aux collectivités territoriales).

(9) Y compris les avances remboursables consenties au titre de l'article 25 de la loi n°2020-935 du 30 juillet 2020 de finances rectificative pour 2020, portant attribution des avances remboursables sur les recettes fiscales prévues aux articles 1594 A et 1595 du code général des impôts

<b>IV – ANNEXES</b>	<b>IV</b>
<b>B – ANNEXES PATRIMONIALES – ETAT DE LA DETTE – REPARTITION PAR NATURE DE DETTE</b>	<b>B1.2</b>

**B1.2 – REPARTITION PAR NATURE DE DETTE (hors 16449 et 166) (suite)**

Nature (Pour chaque ligne, indiquer le numéro de contrat)	Emprunts et dettes au 31/12/N											
	Couverture ? O/N (11)	Montant couvert	Catégorie d'emprunt après couverture éventuelle (12)	Capital restant dû au 31/12/N	Durée résiduelle (en années)	Taux d'intérêt			Annuité de l'exercice			ICNE de l'exercice
						Type de taux (13)	Index (14)	Niveau de taux d'intérêt au 31/12/N (15)	Capital	Charges d'intérêt (16)	Intérêts perçus (le cas échéant) (17)	
<b>163 Emprunts obligataires (Total)</b>		0,00		0,00					0,00	0,00	0,00	0,00
<b>164 Emprunts auprès des établissements financiers (Total)</b>		0,00		0,00					0,00	0,00	0,00	0,00
1641 Emprunts en euros (total)		0,00		0,00					0,00	0,00	0,00	0,00
1643 Emprunts en devises (total)		0,00		0,00					0,00	0,00	0,00	0,00
16441 Emprunts assortis d'une option de tirage sur ligne de trésorerie (total) (10)		0,00		0,00					0,00	0,00	0,00	0,00
<b>165 Dépôts et cautionnements reçus (Total)</b>		0,00		0,00					0,00	0,00	0,00	0,00
<b>167 Emprunts et dettes assortis de conditions particulières (Total)</b>		0,00		0,00					0,00	0,00	0,00	0,00
1671 Avances consolidées du Trésor (total)		0,00		0,00					0,00	0,00	0,00	0,00
1672 Emprunts sur comptes spéciaux (total)		0,00		0,00					0,00	0,00	0,00	0,00
1675 Dettes pour METP et PPP (total)		0,00		0,00					0,00	0,00	0,00	0,00
1676 Dettes envers locataires-acquéreurs (total)		0,00		0,00					0,00	0,00	0,00	0,00
1678 Autres emprunts et dettes (total)		0,00		0,00					0,00	0,00	0,00	0,00
<b>168 Emprunts et dettes assimilés (Total)</b>		0,00		20 300 978,78					0,00	0,00	0,00	0,00
1681 Autres emprunts (total)		0,00		20 300 978,78					0,00	0,00	0,00	0,00
	N	0,00	A-1	20 300 978,78	0,00	F	0	0,000	0,00	0,00	0,00	0,00
1682 Bons à moyen terme négociables (total)		0,00		0,00					0,00	0,00	0,00	0,00
1687 Autres dettes (total)		0,00		0,00					0,00	0,00	0,00	0,00
<b>Total général</b>		<b>0,00</b>		<b>20 300 978,78</b>					<b>0,00</b>	<b>0,00</b>	<b>0,00</b>	<b>0,00</b>

(10) S'agissant des emprunts assortis d'une ligne de trésorerie, il faut faire ressortir le remboursement du capital de la dette prévue pour l'exercice correspondant au véritable endettement.

(11) Si l'emprunt est soumis à couverture, il convient de compléter le tableau « détail des opérations de couverture ».

(12) Catégorie d'emprunt. Exemple A-1 (cf. la classification des emprunts suivant la typologie de la circulaire IOCB1015077C du 25 juin 2010 sur les produits financiers offerts aux collectivités territoriales).

- (13) Type de taux d'intérêt après opérations de couverture : F : fixe ; V : variable simple ; C : complexe (c'est-à-dire un taux variable qui n'est pas seulement défini comme la simple addition d'un taux usuel de référence et d'une marge exprimée en point de pourcentage).
- (14) Mentionner l'index en cours au 31/12/N après opérations de couverture.
- (15) Taux après opérations de couverture éventuelles. Pour les emprunts à taux variable, indiquer le niveau moyen du taux constaté sur l'année.
- (16) Il s'agit des intérêts dus au titre du contrat initial et comptabilisés à l'article 66111 « Intérêts réglés à l'échéance » (intérêts décaissés) et intérêts éventuels dus au titre du contrat d'échange éventuel et comptabilisés à l'article 668.
- (17) Indiquer les intérêts éventuellement reçus au titre du contrat d'échange éventuel et comptabilisés au 768.



<b>IV – ANNEXES</b>	<b>IV</b>
<b>B – ANNEXES PATRIMONIALES – ETAT DE LA DETTE – REPARTITION DES EMPRUNTS PAR STRUCTURE DE TAUX</b>	<b>B1.3</b>

**REPARTITION DES EMPRUNTS PAR STRUCTURE DE TAUX (HORS A1)**

Emprunts ventilés par structure de taux selon le risque le plus élevé (Pour chaque ligne, indiquer le numéro de contrat) (1)	Organisme prêteur ou chef de file	Nominal (2)	Capital restant dû au 31/12/N (3)	Type d'indices (4)	Durée du contrat	Dates des périodes bonifiées	Taux minimal (5)	Taux maximal (6)	Coût de sortie (7)	Taux maximal après couverture éventuelle (8)	Niveau du taux au 31/12/N (9)	Intérêts payés au cours de l'exercice (10)	Intérêts perçus au cours de l'exercice (le cas échéant) (11)	% par type de taux selon le capital restant dû
Echange de taux, taux variable simple plafonné (cap) ou encadré (tunnel) (A)														
<b>TOTAL (A)</b>		0,00	0,00						0,00			0,00	0,00	0,00
Barrière simple (B)														
<b>TOTAL (B)</b>		0,00	0,00						0,00			0,00	0,00	0,00
Option d'échange (C)														
<b>TOTAL (C)</b>		0,00	0,00						0,00			0,00	0,00	0,00
Multiplicateur jusqu'à 3 ou multiplicateur jusqu'à 5 capé (D)														
<b>TOTAL (D)</b>		0,00	0,00						0,00			0,00	0,00	0,00
Multiplicateur jusqu'à 5 (E)														
<b>TOTAL (E)</b>		0,00	0,00						0,00			0,00	0,00	0,00
Autres types de structures (F)														
<b>TOTAL (F)</b>		0,00	0,00						0,00			0,00	0,00	0,00
<b>TOTAL GENERAL</b>		<b>0,00</b>	<b>0,00</b>						<b>0,00</b>			<b>0,00</b>	<b>0,00</b>	<b>0,00</b>

(1) Répartir les emprunts selon le type de structure de taux (de A à F selon la classification de la charte de bonne conduite) en fonction du risque le plus élevé à courir sur toute la durée de vie du contrat de prêt et après opérations de couverture éventuelles.

(2) Nominal : montant emprunté à l'origine. En cas de couverture partielle d'un emprunt, indiquer séparément sur deux lignes la part du nominal couvert et la part non couverte.

(3) En cas de couverture partielle d'un emprunt, indiquer séparément sur deux lignes la part du capital restant dû couvert et la part non couverte.

(4) Indiquer la classification de l'indice sous-jacent suivant la typologie de la circulaire du 25 juin 2010 sur les produits financiers (de 1 à 6). 1 : Indice zone euro / 2 : Indices inflation française ou zone euro ou écart entre ces indices / 3 : Ecart indice zone euro / 4 : Indices hors zone euro ou écart d'indices dont l'un est hors zone euro / 5 : écarts d'indices hors zone euro / 6 : autres indices.

(5) Taux hors opération de couverture. Indiquer le montant, l'index ou la formule correspondant au taux minimal du contrat de prêt sur toute la durée du contrat.

(6) Taux hors opération de couverture. Indiquer le montant, l'index ou la formule correspondant au taux maximal du contrat de prêt sur toute la durée du contrat.

(7) Coût de sortie : indiquer le montant de l'indemnité contractuelle de remboursement définitif de l'emprunt au 31/12/N ou le cas échéant, à la prochaine date d'échéance.

(8) Montant, index ou formule.

(9) Indiquer le niveau de taux après opérations de couverture éventuelles. Pour les emprunts à taux variables, indiquer le niveau moyen du taux constaté sur l'année.

(10) Indiquer les intérêts dus au titre du contrat initial et comptabilisés à l'article 66111 et des intérêts éventuels dus au titre du contrat d'échange et comptabilisés à l'article 668.

(11) Indiquer les intérêts reçus au titre du contrat d'échange et comptabilisés au 768.

<b>IV – ANNEXES</b>	<b>IV</b>
<b>C – ANNEXES BUDGETAIRES – EQUILIBRE BUDGETAIRE – DEPENSES</b>	<b>C1.1</b>

## DEPENSES A COUVRIR PAR DES RESSOURCES PROPRES

Art. (1)	Libellé (1)	Crédits de l'exercice (BP + BS + DM + RAR N-1)	Réalizations
<b>DEPENSES TOTALES A COUVRIR PAR DES RESSOURCES PROPRES = A + B</b>		<b>0,00</b>	<b>0,00</b>
<b>16 Emprunts et dettes assimilées (A)</b>		<b>0,00</b>	<b>0,00</b>
1631	Emprunts obligataires	0,00	0,00
1641	Emprunts en euros	0,00	0,00
1643	Emprunts en devises	0,00	0,00
16441	Opérations afférentes à l'emprunt	0,00	0,00
1671	Avances consolidées du Trésor	0,00	0,00
1672	Emprunts sur comptes spéciaux du Trésor	0,00	0,00
1678	Autres emprunts et dettes	0,00	0,00
1681	Autres emprunts	0,00	0,00
1682	Bons à moyen terme négociables	0,00	0,00
1687	Autres dettes	0,00	0,00
<b>Dépenses et transferts à déduire des ressources propres (B)</b>		<b>0,00</b>	<b>0,00</b>
10...	<i>Reprise de dotations, fonds divers et réserves</i>		
10...	Reversement de dotations, fonds divers et réserves		
139	<i>Subv. invest. transférées cpte résultat</i>	0,00	0,00

	Op. de l'exercice I	Restes à réaliser en dépenses au 31/12	Solde d'exécution D001 de l'exercice précédent (N-1)	TOTAL II
<b>Dépenses à couvrir par des ressources propres</b>	<b>0,00</b>	<b>0,00</b>	<b>5 151 152,79</b>	<b>5 151 152,79</b>

(1) Détailler les chapitres budgétaires par article conformément au plan de comptes.

<b>IV – ANNEXES</b>	<b>IV</b>
<b>C – ANNEXES BUDGETAIRES – EQUILIBRE BUDGETAIRE – RECETTES</b>	<b>C1.2</b>

## RESSOURCES PROPRES

Art. (1)	Libellé (1)	Crédits de l'exercice (BP + BS + DM + RAR N-1)	Réalizations
<b>RECETTES (RESSOURCES PROPRES) = a + b</b>		<b>0,00</b>	<b>III 0,00</b>
<b>Ressources propres externes de l'année (a)</b>		<b>0,00</b>	<b>0,00</b>
10221	TLE	0,00	0,00
10222	FCTVA	0,00	0,00
10226	Taxe d'aménagement (2)	0,00	0,00
10228	Autres fonds d'investissement	0,00	0,00
13146	Attributions compensation investissement	0,00	0,00
13156	Attributions compensation investissement	0,00	0,00
13246	Attributions compensation investissement	0,00	0,00
13256	Attributions compensation investissement	0,00	0,00
138	Autres subventions invest. non transf.	0,00	0,00
26...	Participations et créances rattachées		
27...	Autres immobilisations financières		
<b>Ressources propres internes de l'année (b) (3)</b>		<b>0,00</b>	<b>0,00</b>
15...	<i>Provisions pour risques et charges</i>		
169	<i>Primes de remboursement des obligations</i>	0,00	0,00
26...	<i>Participations et créances rattachées</i>		
27...	<i>Autres immobilisations financières</i>		
28...	<i>Amortissement des immobilisations</i>		
29...	<i>Dépréciations des immobilisations</i>		
31...	<i>Matières premières (et fournitures) (4)</i>		
33...	<i>En-cours de production de biens (4)</i>		
35...	<i>Stocks de produits (4)</i>		
39...	<i>Dépréciation des stocks et en-cours</i>		
481...	<i>Charges à rép. sur plusieurs exercices</i>		
49...	<i>Dépréciation des comptes de tiers</i>		
59...	<i>Dépréciation des comptes financiers</i>		
024	Produits des cessions d'immobilisations	0,00	0,00
021	Virement de la section de fonctionnement	0,00	0,00

	Opérations de l'exercice III	Restes à réaliser en recettes au 31/12	Solde d'exécution R001 de l'exercice précédent	Affectation R1068 de l'exercice précédent	TOTAL IV
<b>Total ressources propres disponibles</b>	<b>0,00</b>	<b>0,00</b>	<b>0,00</b>	<b>0,00</b>	<b>0,00</b>

	Montant
<b>Dépenses à couvrir par des ressources propres</b>	<b>II 5 151 152,79</b>
<b>Ressources propres disponibles</b>	<b>IV 0,00</b>
<b>Solde</b>	<b>V = IV – II (5) -5 151 152,79</b>

(1) Les comptes 15, 169, 26, 27, 28, 29, 39, 481, 49 et 59 sont à détailler conformément au plan de comptes.

(2) Le compte 10226 peut être utilisé uniquement par les communes et les établissements publics à fiscalité propre.

(3) Les comptes 15, 29, 39, 49 et 59 sont présentés uniquement si la collectivité applique le régime des provisions budgétaires.

(4) Les comptes 31, 33 et 35 ne peuvent être utilisés que pour les budgets utilisant la comptabilité de stock. Par conséquent, seuls les budgets retraçant les dépenses et les recettes d'un lotissement ou d'une ZAC peuvent utiliser les comptes susmentionnés.

(5) Indiquer le signe algébrique.

**REPUBLIQUE FRANÇAISE**

**: EUROMETROPOLE STRASBOURG (1)**

(2) AGREGE AU BUDGET PRINCIPAL DE

Numéro SIRET : 24670048800090

POSTE COMPTABLE : STRASBOURG MUNICIPALE ET EUROMETROPOLE

**M. 57**

**Compte administratif**

**Voté par nature**

BUDGET : EUROMET MOBILITES ACTIVES (3)

**ANNEE 2022**

(1) Indiquer soit le nom de la collectivité, soit le libellé de l'établissement, soit le nom du syndicat mixte relevant de l'article L. 5721-2 du CGCT.

(2) A compléter s'il s'agit d'un budget annexe.

(3) Indiquer le budget concerné : budget principal ou libellé du budget annexe.

# Sommaire

## I - Informations générales

A - Informations statistiques, fiscales et financières	5
B - Pour mémoire : Modalités de vote du budget	6
C1 - Exécution du budget - Résultats	7
C2 - Exécution du budget - RAR Dépenses	8
C3 - Exécution du budget - RAR Recettes	9

## II - Présentation générale

A - Vue d'ensemble - Exécution du budget	10
B1 - Equilibre financier - Investissement	11
B2 - Equilibre financier - Fonctionnement	12
C1 - Balance générale - Dépenses	13
C2 - Balance générale - Recettes	14

## III - Adoption du CA

A - Section d'investissement - Vue d'ensemble	16
A1 - Section d'investissement - Dépenses - Détail par article	19
A2.1 - Section d'investissement - Dépenses - Vue d'ensemble des opérations d'équipement	21
A2.2 - Section d'investissement - Dépenses - Détail des opérations d'équipement gérées en AP	22
A2.3 - Section d'investissement - Dépenses - Détail des opérations d'équipement gérées hors AP	23
A3 - Section d'investissement - Recettes - Détail par article	24
B - Section de fonctionnement - Vue d'ensemble	26
B1 - Section de fonctionnement - Dépenses - Détail par article	30
B2 - Section de fonctionnement - Recettes - Détail par article	33

## IV - Annexes

### A - Présentation croisée

A1 - Section d'investissement - Vue d'ensemble	35
A1.01 - Opérations non ventilables	37
A1.900 - Fonction 0 - Services généraux	38
A1.900-5 - Fonction 0-5 - Gestion des fonds européens	41
A1.901 - Fonction 1 - Sécurité	42
A1.902 - Fonction 2 - Enseignement, formation professionnelle et apprentissage	43
A1.903 - Fonction 3 - Culture, vie sociale, jeunesse, sports et loisirs	46
A1.904 - Fonction 4 - Santé et action sociale (hors RSA)	49
A1.904-4 - Fonction 4-4 - RSA	52
A1.905 - Fonction 5 - Aménagement des territoires et habitat	53
A1.906 - Fonction 6 - Action économique	56
A1.907 - Fonction 7 - Environnement	58
A1.908 - Fonction 8 - Transports	61
A2 - Section de fonctionnement - Vue d'ensemble	65
A2.01 - Opérations non ventilables	67
A2.930 - Fonction 0 - Services généraux	68
A2.930-5 - Fonction 0-5 - Gestion des fonds européens	71
A2.931 - Fonction 1 - Sécurité	72
A2.932 - Fonction 2 - Enseignement, formation professionnelle et apprentissage	73
A2.933 - Fonction 3 - Culture, vie sociale, jeunesse, sports et loisirs	76
A2.934 - Fonction 4 - Santé et action sociale (hors APA et RSA/Régularisation de RMI)	79
A2.934-3 - Fonction 4-3 - APA	82
A2.934-4 - Fonction 4-4 - RSA/Régularisation de RMI	83
A2.935 - Fonction 5 - Aménagement des territoires et habitat	84
A2.936 - Fonction 6 - Action économique	87
A2.937 - Fonction 7 - Environnement	89
A2.938 - Fonction 8 - Transports	92

### B - Annexes patrimoniales

B1.1 - Etat de la dette - Détail des crédits de trésorerie	Sans Objet
B1.2 - Etat de la dette - Répartition par nature de dette	Sans Objet
B1.3 - Etat de la dette - Répartition par structure de taux	Sans Objet
B1.4 - Etat de la dette - Typologie de la répartition de l'encours	Sans Objet
B1.5 - Etat de la dette - Détail des opérations de couverture	Sans Objet
B1.6 - Etat de la dette - Remboursement anticipé d'emprunts avec refinancement	Sans Objet
B1.7 - Etat de la dette - Emprunts renégociés au cours de l'année N	Sans Objet

B1.8 - Etat de la dette - Dette pour financer l'emprunt d'un autre organisme	Sans Objet
B1.9 - Etat de la dette - Autres dettes	Sans Objet
B2 - Méthodes utilisées pour les amortissements	100
B3.1 - Etat des provisions constituées	101
B3.2 - Etalement des provisions	Sans Objet
B4 - Etat des charges transférées	Sans Objet
B5 - Détail des chapitres d'opérations pour comptes de tiers	Sans Objet
B6 - Prêts	Sans Objet
B7.1 - Etat des emprunts garantis	Sans Objet
B7.2 - Calcul du ratio d'endettement relatif aux emprunts garantis	Sans Objet
B8.1.1 - Concours attribués à des tiers	103
B8.1.2 - Liste des subventions versées aux communes	Sans Objet
B8.2 - Etat des contrats de crédit-bail	Sans Objet
B8.3 - Etat des contrats de PPP	Sans Objet
B8.4 - Etat des autres engagements donnés	Sans Objet
B8.5 - Etat des engagements reçus	Sans Objet
B9 - Etat du personnel	Sans Objet
B10 - Liste des organismes dans lesquels la collectivité a pris un engagement financier	Sans Objet
B11.1 - Liste des organismes de regroupement	Sans Objet
B11.2 - Liste des établissements publics créés	Sans Objet
B11.3 - Liste des services individualisés dans un budget annexe	Sans Objet
B12.1 - Variation du patrimoine - Entrées	144
B12.2 - Variation du patrimoine - Sorties	Sans Objet
B13 - Opérations liées aux cessions	Sans Objet
B14 - Etat des travaux en régie	Sans Objet
B15.1 - Etat de ventilation des dépenses liées à la gestion de la crise sanitaire du COVID-19 - Fonctionnement	Sans Objet
B15.2 - Etat de ventilation des dépenses liées à la gestion de la crise sanitaire du COVID-19 - Investissement	Sans Objet
<b>C - Annexes budgétaires</b>	
C1.1 - Equilibre budgétaire - Dépenses	Sans Objet
C1.2 - Equilibre budgétaire - Recettes	Sans Objet
C2.1 - Situation des AP	146
C2.2 - Situation des AE	Sans Objet
<b>D - Autres éléments d'information</b>	
D1 - Etat des recettes grevées d'affectation spéciale	147
D2.1 - Liste des services assujettis à la TVA et non érigés en budget annexe	148
D2.2.1 - Services assujettis à la TVA - Vue d'ensemble	149
D2.2.2 - Services assujettis à la TVA - Détail investissement	151
D2.2.3 - Services assujettis à la TVA - Détail fonctionnement	153
D3.1 - Services ferroviaires régionaux des voyageurs - Volet 1 : Budget	Sans Objet
D3.2 - Services ferroviaires régionaux des voyageurs - Volet 2 : Compte d'exploitation	Sans Objet
D3.3 - Services ferroviaires régionaux des voyageurs - Volet 3 : Patrimoine	Sans Objet
D4.1 - Variation du patrimoine (article L. 300-5 CU) - Entrées	Sans Objet
D4.2 - Variation du patrimoine (article L. 300-5 CU) - Sorties	Sans Objet
D5 - Gestion des fonds européens	Sans Objet
D6 - Emploi des crédits communautaires dans le cadre de la subvention globale	Sans Objet
D7 - Actions de formation des élus	Sans Objet
D8 - Etat relatif aux ressources et dépenses de la formation professionnelle des jeunes	Sans Objet
D9 - Compte d'emploi du fonds commun des services d'hébergement	Sans Objet
D10 - Identification des flux croisés	Sans Objet
D11 - Présentation agrégée du budget principal et des budgets annexes	Sans Objet
D12 - Décisions en matière de taux	Sans Objet
D13.1 - Etats de la répartition de la TEOM - Investissement	Sans Objet
D13.2 - Etats de la répartition de la TEOM - Fonctionnement	Sans Objet
<b>V - Arrêté et signatures</b>	
A - Arrêté et signatures	155

Préciser, pour chaque annexe, si l'état est joint ou sans objet.

 Dans l'ensemble des tableaux, les cases grisées ne doivent pas être remplies.

Conformément à l'instruction budgétaire et comptable, il convient de mentionner que :

dans la présentation croisée, la rubrique fonctionnelle 01 – Opérations non ventilables comprend les impôts et taxes non affectés, les dotations et participations, la dette et les opérations financières, les opérations patrimoniales en investissement, les frais de fonctionnement des groupes d'élus en fonctionnement ;  
*les opérations d'ordre doivent figurer en italique.*

(1) A utiliser également pour les collectivités de moins de 3500 habitants qui opteraient pour le régime des AP-AE de l'article L.5217-10-7 du CGCT après avoir adopté un règlement budgétaire et financier conformément à l'article L. 5217-10-9 et avant l'adoption de son budget primitif. Si la collectivité opte pour ce régime, la collectivité ne renseigne pas les annexes C2.3 et C2.4 de la partie IV « Annexes ». Les projets de dotations d'AP-AE inscrits sur les annexes B1 et B2 de la partie II apparaissent alors dans les états de la partie III « Vote du budget », sinon les montants dans les champs AP-AE sont par convention de 0

(2) Cet état ne peut être produit que par les communes dont la population est inférieure à 500 habitants et qui gèrent les services de distribution de l'eau potable et d'assainissement sous forme de régie simple sans budget annexe (art. L. 2221-11 du CGCT)



<b>I – INFORMATIONS GENERALES</b>	<b>I</b>
<b>INFORMATIONS STATISTIQUES, FISCALES ET FINANCIERES</b>	<b>A</b>

Informations statistiques	Valeurs
Population totale	

Informations fiscales (N-2)	Collectivité
Indicateur de ressources fiscales ou potentiel fiscal par habitant (1)	

Informations financières – ratios		Valeurs
1	Dépenses réelles de fonctionnement / population	
2	Recettes réelles de fonctionnement / population	
3	Dépenses d'équipement brut / population	
4	Encours de dette / population (2) (3)	
5	DGF / population	
6	Dépenses de personnel / dépenses réelles de fonctionnement (4)	0
7	Dépenses réelles de fonctionnement et remboursement annuel de la dette en capital / recettes réelles de fonctionnement (4)	96,48
8	Dépenses d'équipement brut / recettes réelles de fonctionnement	31,27
9	Encours de la dette / recettes réelles de fonctionnement (2) (3) (4)	
10	Epargne brute / recettes réelles de fonctionnement (2) (4)	

(1) A renseigner selon les dispositions législatives et réglementaires applicables à la collectivité. Informations comprises dans la fiche de répartition de la DGF de l'exercice N-1, établie sur la base des informations N-2 (transmise par les services préfectoraux).

(2) Les ratios s'appuyant sur l'encours de la dette se calculent à partir du montant de la dette au 31 décembre N.

(3) L'encours de dette doit comprendre les avances remboursables consenties au titre de l'article 25 de la loi n° 2020-935 du 30 juillet 2020 de finances rectificative pour 2020, portant attribution des avances remboursables sur les recettes fiscales prévues aux articles 1594 A et 1595 du code général des impôts

(4) Pour les syndicats mixtes, seules ces données sont à renseigner.

<b>I – INFORMATIONS GENERALES</b>	<b>I</b>
<b>POUR MEMOIRE : MODALITES DE VOTE DU BUDGET</b>	<b>B</b>

I – L'assemblée délibérante a voté le budget :

- au niveau du chapitre (1) pour la section d'investissement ;
- au niveau du chapitre (1) pour la section de fonctionnement ;
- sans (2) vote formel sur les chapitres « opérations d'équipement » ;
- sans (2) vote formel sur chacun des chapitres.

La liste des articles spécialisés sur lesquels l'ordonnateur ne peut procéder à des virements d'article à article est la suivante :

II – En l'absence de mention au paragraphe I ci-dessus, le budget est réputé voté par chapitre, sans vote formel sur chacun des chapitres, en fonctionnement, et en investissement sans vote formel pour les chapitres « opération d'équipement ».

III – L'assemblée délibérante a autorisé le président à opérer des virements de crédits de paiement de chapitre à chapitre dans les limites suivantes (3) : .

IV – En l'absence de mention au paragraphe III ci-dessus, le président est réputé ne pas avoir reçu l'autorisation de l'assemblée délibérante de pratiquer des virements de crédits de paiement de chapitre à chapitre.

V – Les provisions sont semi-budgétaires (4).

(1) A compléter par « du chapitre » ou « de l'article ».

(2) Indiquer « avec » ou « sans » vote formel.

(3) Au maximum dans la limite de 7.5 % des dépenses réelles de la section, à l'exclusion des crédits relatifs aux dépenses de personnel.

(4) A compléter par un seul des deux choix suivants, selon les dispositions législatives et réglementaires applicables à la collectivité :

- semi budgétaire ;

- budgétaire par délibération N°... du ...

<b>I – INFORMATIONS GENERALES</b>	<b>I</b>
<b>EXECUTION DU BUDGET – RESULTATS</b>	<b>C1</b>

<b>RESULTAT DE L'EXERCICE</b>					
	Mandats émis	Titres émis	Reprise résultats exercice antérieur (1)		Résultat ou solde (A) (1)
<b>TOTAL DU BUDGET</b>	171 690 290,92	170 531 444,01	6 608 232,24	A1	5 449 385,33
<b>Investissement</b>	7 508 305,14	5 608 942,73	(2) 2 220 110,09	A2	320 747,68
<b>Dont 1068</b>		0,00			
<b>Fonctionnement</b>	164 181 985,78	164 922 501,28	(3) 4 388 122,15	A3	5 128 637,65

<b>RESTES A REALISER (4)</b>					
	Dépenses		Recettes		Solde (B) (5)
<b>TOTAL des RAR</b>	I + II 231 751,95	III + IV	0,00	B1	-231 751,95
<b>Investissement</b>	I 231 751,95	III	0,00	B2	-231 751,95
<b>Fonctionnement</b>	II 0,00	IV	0,00	B3	0,00

<b>RESULTAT CUMULE = (A) + (B) (6)</b>		
<b>TOTAL</b>	<b>A1 + B1</b>	5 217 633,38
<b>Investissement</b>	<b>A2 + B2</b>	88 995,73
<b>Fonctionnement</b>	<b>A3 + B3</b>	5 128 637,65

(1) Indiquer le signe – si dépenses > recettes, et + si recettes > dépenses.

(2) Solde d'exécution de N-2 reporté sur la ligne budgétaire 001 du compte administratif N-1. Indiquer le signe – si dépenses > recettes, et + si recettes > dépenses.

(3) Résultat de fonctionnement reporté sur la ligne budgétaire 002 du compte administratif N-1. Indiquer le signe – si déficitaire, et + si excédentaire.

(4) A reporter au budget primitif ou au budget supplémentaire N+1.

(5) Indiquer le signe – si dépenses > recettes, et + si recettes > dépenses.

(6) Indiquer le signe : – si déficit ou besoin de financement, + si excédent.

<b>I – INFORMATIONS GENERALES</b>	<b>I</b>
<b>EXECUTION DU BUDGET – RAR DEPENSES</b>	<b>C2</b>

**DETAIL DES RESTES A REALISER N EN DEPENSES (1)**

Chap. / art. (2)	Libellé	Dépenses engagées non mandatées
<b>SECTION D'INVESTISSEMENT – TOTAL</b>		(I) <b>231 751,95</b>
018	RSA	0,00
10	Dotations, fonds divers et réserves	0,00
13	Subventions d'investissement (3)	0,00
16	Emprunts et dettes assimilées	0,00
18	Cpte de liaison : affectation (BA,régie)	0,00
20	Immobilisations incorporelles (sauf le 204) (3)	231 751,95
204	Subventions d'équipement versées (3) (5)	0,00
21	Immobilisations corporelles (3)	0,00
22	Immobilisations reçues en affectation (3)	0,00
23	Immobilisations en cours (sauf 2324) (3)	0,00
26	Participations et créances rattachées	0,00
27	Autres immobilisations financières (3)	0,00
45	Chapitres d'opérations pour compte de tiers	0,00
<b>SECTION DE FONCTIONNEMENT – TOTAL</b>		(II) <b>0,00</b>
011	Charges à caractère général (4)	0,00
012	Charges de personnel et frais assimilés (4)	0,00
014	Atténuations de produits	0,00
016	APA	0,00
017	RSA / Régularisations de RMI	0,00
65	Autres charges de gestion courante (4)	0,00
6586	Frais fonctionnement des groupes d'élus	0,00
66	Charges financières	0,00
67	Charges spécifiques (4)	0,00

(1) Il s'agit des restes à réaliser établis conformément à la comptabilité d'engagement annuelle. Ces restes à réaliser seront repris au BP ou au BS N+1.

(2) Suivant le niveau de vote retenu par l'assemblée délibérante.

(3) Hors dépenses imputées au chapitre 018.

(4) Hors dépenses imputées aux chapitres 016 et 017.

(5) Le chapitre 204 « Subventions d'équipement versées » est un chapitre globalisé regroupant les comptes 204 et 2324.

<b>I – INFORMATIONS GENERALES</b>	<b>I</b>
<b>EXECUTION DU BUDGET – RAR RECETTES</b>	<b>C3</b>

**DETAIL DES RESTES A REALISER N EN RECETTES (1)**

Chap. / art. (2)	Libellé	Titres restant à émettre
<b>SECTION D'INVESTISSEMENT – TOTAL</b>		(III) 0,00
018	RSA	0,00
024	Produits des cessions d'immobilisations	0,00
10	Dotations, fonds divers et réserves	0,00
13	Subventions d'investissement (reçues) (3)	0,00
16	Emprunts et dettes assimilées	0,00
18	Cpte de liaison : affectation (BA,régie)	0,00
20	Immobilisations incorporelles (sauf 204) (3)	0,00
204	Subventions d'équipement versées (3) (5)	0,00
21	Immobilisations corporelles (3)	0,00
22	Immobilisations reçues en affectation (3)	0,00
23	Immobilisations en cours (sauf 2324) (3)	0,00
26	Participations et créances rattachées	0,00
27	Autres immobilisations financières (3)	0,00
45	Chapitres d'opérations pour compte de tiers	0,00
<b>SECTION DE FONCTIONNEMENT – TOTAL</b>		(IV) 0,00
70	Prod. services, domaine, ventes diverses	0,00
73	Impôts et taxes	0,00
731	Fiscalité locale	0,00
74	Dotations et participations (4)	0,00
75	Autres produits de gestion courante (4)	0,00
013	Atténuations de charges (4)	0,00
016	APA	0,00
017	RSA / Régularisations de RMI	0,00
76	Produits financiers	0,00
77	Produits spécifiques (4)	0,00

(1) Il s'agit des restes à réaliser établis conformément à la comptabilité d'engagement annuelle. Ces restes à réaliser seront repris au BP ou au BS N+1.

(2) Suivant le niveau de vote retenu par l'assemblée délibérante.

(3) Hors recettes imputées au chapitre 018.

(4) Hors recettes imputées aux chapitres 016 et 017.

(5) Le chapitre 204 « Subventions d'équipement versées » est un chapitre globalisé regroupant les comptes 204 et 2324.

<b>II – PRESENTATION GENERALE</b>	<b>II</b>
<b>VUE D'ENSEMBLE – EXECUTION DU BUDGET</b>	<b>A</b>

		DEPENSES		RECETTES	
<b>REALISATIONS DE L'EXERCICE</b> (mandats et titres)	Section de fonctionnement	A	164 181 985,78	G	164 922 501,28
	Section d'investissement	B	7 508 305,14	H	5 608 942,73
		+		+	
<b>REPORTS DE L'EXERCICE</b> N-1	Report en section de fonctionnement (002)	C	0,00	I	4 388 122,15
	Report en section d'investissement (001)	D	0,00	J	2 220 110,09
		=		=	
<b>TOTAL EXERCICE</b> (réalisations + reports N-1)		= A + B + C + D	171 690 290,92	= G + H + I + J	177 139 676,25
<b>RESTES A REALISER A REPORTER EN N+1</b> (1)	Section de fonctionnement	E	0,00	K	0,00
	Section d'investissement	F	231 751,95	L	0,00
	<b>TOTAL des restes à réaliser à reporter en N+1</b>	= E + F	231 751,95	= K + L	0,00
<b>RESULTAT CUMULE</b>	Section de fonctionnement	= A + C + E	164 181 985,78	= G + I + K	169 310 623,43
	Section d'investissement	= B + D + F	7 740 057,09	= H + J + L	7 829 052,82
	<b>TOTAL CUMULE</b>	= A + B + C + D + E + F	171 922 042,87	= G + H + I + J + K + L	177 139 676,25

(1) Les restes à réaliser de la section de fonctionnement correspondent : en dépenses, aux dépenses engagées non mandatées et non rattachées telles qu'elles ressortissent de la comptabilité des engagements ; et en recettes, aux recettes certaines n'ayant pas donné lieu à l'émission d'un titre et non rattachées.

Les restes à réaliser de la section d'investissement correspondent : en dépenses, aux dépenses engagées non mandatées au 31/12 de l'exercice telles qu'elles ressortissent de la comptabilité des engagements ; et en recettes, aux recettes certaines n'ayant pas donné lieu à l'émission d'un titre au 31/12 de l'exercice.

<b>II – PRESENTATION GENERALE</b>	<b>II</b>
<b>EQUILIBRE FINANCIER – INVESTISSEMENT</b>	<b>B1</b>

**SECTION D'INVESTISSEMENT – REALISATIONS**  
(y compris les restes à réaliser N-1)

Chap.	Libellé	Mandats	Titres
018	RSA	0,00	0,00
13	Subventions d'investissement (reçues) (sauf 138) (1)		0,00
16	Emprunts et dettes assimilées (2)		0,00
20	Immobilisations incorporelles (sauf 204) (y compris opérations) (1)	649 873,78	0,00
204	Subventions d'équipement versées (y compris opérations) (1) (11)	4 234 609,60	0,00
21	Immobilisations corporelles (y compris opérations) (1)	476 249,17	0,00
22	Immobilisations reçues en affectation (y compris opérations) (1) (3)	0,00	0,00
23	Immobilisations en cours (sauf 2324) (y compris opérations) (1)	598 189,46	2 280,96
<b>Total des réalisations d'équipement</b>		<b>5 958 922,01</b>	<b>2 280,96</b>
10	Dotations, fonds divers et réserves (4)	0,00	0,00
13	Subventions d'investissement (1) (5)	0,00	0,00
16	Emprunts et dettes assimilées	0,00	0,00
18	Cpte de liaison : affectation (BA,régie) (6)	0,00	0,00
26	Participations et créances rattachées	0,00	0,00
27	Autres immobilisations financières (1)	0,00	0,00
<b>Total des réalisations financières</b>		<b>0,00</b>	<b>0,00</b>
45...	Chapitres d'opérations pour compte de tiers (7)	0,00	0,00
<b>Total des réalisations réelles en investissement</b>		<b>I 5 958 922,01</b>	<b>II 2 280,96</b>
040	Opérations ordre transf. entre sections (8) (9)	1 549 383,13	5 606 661,77
041	Opérations patrimoniales (8)	0,00	0,00
<b>Total des réalisations d'ordre en investissement</b>		<b>III 1 549 383,13</b>	<b>IV 5 606 661,77</b>

**TOTAL DES OPERATIONS D'INVESTISSEMENT DE L'EXERCICE**

<b>TOTAL</b>	I + III	<b>7 508 305,14</b>	II + IV	<b>5 608 942,73</b>
--------------	---------	---------------------	---------	---------------------

**RESULTATS ANTERIEURS**

<b>001 Solde d'exécution de la section d'investissement N-1 reporté</b>	V	<b>0,00</b>	VI	<b>2 220 110,09</b>
<b>1068 Excédents de fonctionnement capitalisés</b>			VII	<b>0,00</b>

**TOTAL CUMULE DE LA SECTION D'INVESTISSEMENT**

<b>TOTAL DE LA SECTION</b>	I + III + V	<b>7 508 305,14</b>	II + IV + VI + VII	<b>7 829 052,82</b>
<b>SOLDE D'EXECUTION (recettes – dépenses) (10)</b>		<b>320 747,68</b>		

(1) Hors dépenses et recettes imputées au chapitre 018.

(2) Sauf 165, 166 et 16449.

(3) En dépenses, le chapitre 22 retrace les travaux d'investissement réalisés sur les biens reçus en affectation. En recette, il retrace, le cas échéant, l'annulation de tels travaux effectués sur un exercice antérieur.

(4) En recettes, sauf 1068.

(5) En recettes, détail du 138.

(6) A servir uniquement lorsque la collectivité effectue une dotation initiale en espèces au profit d'un service public non personnalisé qu'elle crée.

(7) Seul le total des opérations pour compte de tiers figure sur cet état (voir le détail en IV-B5).

(8) DI 040 = RF 042 ; RI 040 = DF 042 ; DI 041 = RI 041.

(9) Les comptes 15, 29, 39, 49 et 59 peuvent figurer dans le détail du chapitre si la collectivité a opté pour le régime des provisions budgétaires, conformément aux dispositions législatives et réglementaires applicables.

(10) Mettre le signe (-) en cas de déficit ou (+) en cas d'excédent.

(11) Le chapitre 204 « Subventions d'équipement versées » est un chapitre globalisé regroupant les comptes 204 et 2324.

<b>II – PRESENTATION GENERALE</b>	<b>II</b>
<b>EQUILIBRE FINANCIER – FONCTIONNEMENT</b>	<b>B2</b>

**SECTION DE FONCTIONNEMENT – REALISATIONS**  
(y compris les restes à réaliser et rattachements N-1)

MANDATS EMIS		TITRES EMIS	
OPERATIONS REELLES ET MIXTES			
011 Charges à caractère général (1)	3 549 663,57	70 Prod. services, domaine, ventes diverses	3 508 547,11
012 Charges de personnel et frais assimilés (1)	2 073 262,95	73 Impôts et taxes (sauf 731)	0,00
		731 Fiscalité locale	116 751 498,89
		74 Dotations et participations (1)	2 767 978,74
65 Autres charges de gestion courante (sauf 6586) (1)	152 744 124,96	75 Autres produits de gestion courante (1)	38 443 742,46
6586 Frais fonctionnement des groupes d'élus	0,00		
014 Atténuations de produits	208 272,53	013 Atténuations de charges (1)	0,00
016 APA	0,00	016 APA	0,00
017 RSA / Régularisations de RMI	0,00	017 RSA / Régularisations de RMI	0,00
<b>Total dépenses de gestion des services</b>	<b>158 575 324,01</b>	<b>Total recettes de gestion des services</b>	<b>161 471 767,20</b>
66 Charges financières	0,00	76 Produits financiers	0,00
67 Charges spécifiques (1)	0,00	77 Produits spécifiques (1)	1 601 350,95
68 Dotations aux provisions, dépréciations (semi-budgétaires) (1)	0,00	78 Reprises amort., dépréciations, prov. (semi-budgétaires) (1)	300 000,00
<b>TOTAL DEPENSES REELLES ET MIXTES</b>	<b>I 158 575 324,01</b>	<b>TOTAL RECETTES REELLES ET MIXTES</b>	<b>II 163 373 118,15</b>

OPERATIONS D'ORDRE (2)			
042 Opérations ordre transf. entre sections (3)	5 606 661,77	042 Opérations ordre transf. entre sections (3)	1 549 383,13
043 Opérations ordre intérieur de la section	0,00	043 Opérations ordre intérieur de la section	0,00
<b>TOTAL DEPENSES D'ORDRE</b>	<b>III 5 606 661,77</b>	<b>TOTAL RECETTES D'ORDRE</b>	<b>IV 1 549 383,13</b>

<b>TOTAL DES DEPENSES DE L'EXERCICE</b>	<b>I + III</b>	<b>164 181 985,78</b>	<b>TOTAL DES RECETTES DE L'EXERCICE</b>	<b>II + IV</b>	<b>164 922 501,28</b>
---	----------------	-----------------------	---	----------------	-----------------------

RESULTAT REPORTE DE N-1					
002 Résultat de fonctionnement reporté	V	0,00	002 Résultat de fonctionnement reporté	VI	4 388 122,15

<b>TOTAL DES DEPENSES DE LA SECTION DE FONCTIONNEMENT</b>	<b>I + III + V</b>	<b>164 181 985,78</b>	<b>TOTAL DES RECETTES DE LA SECTION DE FONCTIONNEMENT</b>	<b>II + IV + VI</b>	<b>169 310 623,43</b>
---	--------------------	-----------------------	---	---------------------	-----------------------

<b>SOLDE D'EXECUTION (recettes – dépenses) (4)</b>	<b>5 128 637,65</b>				
--	---------------------	--	--	--	--

(1) Hors dépenses et recettes imputées aux chapitres 016 et 017.

(2) DF 042 = RI 040 ; RF 042 = DI 040 ; DF 043 = RF 043.

(3) Les comptes 68 et 78 peuvent figurer dans le détail du chapitre si la collectivité a opté pour le régime des provisions budgétaires, conformément aux dispositions législatives et réglementaires applicables.

(4) Mettre le signe (-) en cas de déficit ou (+) en cas d'excédent.



<b>II – PRESENTATION GENERALE</b>	<b>II</b>
<b>BALANCE GENERALE – DEPENSES</b>	<b>C1</b>

**MANDATS EMIS (y compris sur les restes à réaliser N-1)**

INVESTISSEMENT		Opérations réelles (1)	Opérations d'ordre (2)	TOTAL Réalisé
10	Dotations, fonds divers et réserves	0,00	0,00	0,00
13	Subventions d'investissement (3)	0,00	1 549 383,13	1 549 383,13
15	Provisions pour risques et charges (4)		0,00	0,00
16	Emprunts et dettes assimilées (sauf 1688 non budgétaire)	0,00	0,00	0,00
18	Cpte de liaison : affectation (BA,régie)	(7) 0,00		0,00
	Total des opérations d'équipement	0,00		0,00
19	Neutral. et régul. d'opérations		0,00	0,00
20	Immobilisations incorporelles (sauf 204) (3) (5)	649 873,78	0,00	649 873,78
204	Subventions d'équipement versées (3) (5) (10)	4 234 609,60	0,00	4 234 609,60
21	Immobilisations corporelles (3) (5)	476 249,17	0,00	476 249,17
22	Immobilisations reçues en affectation (3) (5)	(8) 0,00	0,00	0,00
23	Immobilisations en cours (sauf 2324) (3) (5)	598 189,46	0,00	598 189,46
018	RSA	0,00	0,00	0,00
26	Participations et créances rattachées	0,00	0,00	0,00
27	Autres immobilisations financières (3)	0,00	0,00	0,00
28	Amortissement des immobilisations (reprises)		0,00	0,00
29	Dépréciations des immobilisations (4)		0,00	0,00
39	Dépréciation des stocks et en-cours (4)		0,00	0,00
3...	Stocks et en-cours		0,00	0,00
198	Neutralisation des amortissements		0,00	0,00
45	Chapitres d'opérations pour compte de tiers (6)	0,00	0,00	0,00
481	Charges à rép. sur plusieurs exercices		0,00	0,00
49	Dépréciation des comptes de tiers (4)		0,00	0,00
59	Dépréciation des comptes financiers (4)		0,00	0,00
<b>Dépenses d'investissement – Total</b>		<b>5 958 922,01</b>	<b>1 549 383,13</b>	<b>7 508 305,14</b>

<b>Pour information D 001 Solde d'exécution négatif reporté</b>	<b>0,00</b>
---	-------------

FONCTIONNEMENT		Opérations réelles (1)	Opérations d'ordre (2)	TOTAL Réalisé
011	Charges à caractère général (9)	3 549 663,57		3 549 663,57
012	Charges de personnel et frais assimilés (9)	2 073 262,95		2 073 262,95
014	Atténuations de produits	208 272,53		208 272,53
016	APA	0,00		0,00
017	RSA / Régularisations de RMI	0,00		0,00
60	Achats et variation des stocks		0,00	0,00
65	Autres charges de gestion courante (sauf 6586) (9)	152 744 124,96	0,00	152 744 124,96
6586	Frais fonctionnement des groupes d'élus	0,00		0,00
66	Charges financières	0,00	0,00	0,00
67	Charges spécifiques (9)	0,00	0,00	0,00
68	Dot. aux amortissements et provisions (9)	0,00	5 606 661,77	5 606 661,77
71	Production stockée (ou déstockage)		0,00	0,00
<b>Dépenses de fonctionnement – Total</b>		<b>158 575 324,01</b>	<b>5 606 661,77</b>	<b>164 181 985,78</b>

<b>Pour information D 002 Résultat négatif reporté</b>	<b>0,00</b>
--	-------------

(1) Y compris les opérations relatives au rattachement et les opérations d'ordre semi-budgétaires.

(2) Voir la liste des opérations d'ordre de l'instruction budgétaire et comptable M. 57.

(3) Hors dépenses imputées au chapitre 018.

(4) Ces chapitres ne sont à renseigner que si la collectivité applique le régime des provisions budgétaires, conformément aux dispositions législatives et réglementaires applicables.

(5) Hors chapitres opérations.

(6) Seul le total des opérations pour compte de tiers figure sur cet état (voir le détail en IV-B5).

(7) A utiliser uniquement dans le cas où la collectivité effectuerait une dotation initiale au profit d'un service public doté de la seule autonomie financière.

(8) A utiliser uniquement dans le cas où la collectivité effectuerait des dépenses sur des biens affectés.

(9) Hors dépenses imputées aux chapitres 016 et 017.

(10) Le chapitre 204 « Subventions d'équipement versées » est un chapitre globalisé regroupant les comptes 204 et 2324.

<b>II – PRESENTATION GENERALE</b>	<b>II</b>
<b>BALANCE GENERALE – RECETTES</b>	<b>C2</b>

**TITRES EMIS (y compris les restes à réaliser sur N-1)**

INVESTISSEMENT		Opérations réelles (1)	Opérations d'ordre (2)	TOTAL Réalisé
10	Dotations, fonds divers et réserves (sauf 1068)	0,00	0,00	0,00
13	Subventions d'investissement (reçues) (3)	0,00	0,00	0,00
15	Provisions pour risques et charges (4)		0,00	0,00
16	Emprunts et dettes assimilées (sauf 1688 non budgétaire)	0,00	0,00	0,00
18	Cpte de liaison : affectation (BA,régie)	(6) 0,00		0,00
19	Neutral. et régul. d'opérations		0,00	0,00
20	Immobilisations incorporelles (sauf 204) (3)	0,00	0,00	0,00
204	Subventions d'équipement versées (3) (9)	0,00	0,00	0,00
21	Immobilisations corporelles (3)	0,00	0,00	0,00
22	Immobilisations reçues en affectation (3)	(7) 0,00	0,00	0,00
23	Immobilisations en cours (sauf 2324) (3)	2 280,96	0,00	2 280,96
018	RSA	0,00	0,00	0,00
26	Participations et créances rattachées	0,00	0,00	0,00
27	Autres immobilisations financières (3)	0,00	0,00	0,00
28	Amortissement des immobilisations		5 606 661,77	5 606 661,77
29	Dépréciations des immobilisations (4)		0,00	0,00
39	Dépréciation des stocks et en-cours (4)		0,00	0,00
3...	Stocks et en-cours		0,00	0,00
45	Chapitres d'opérations pour compte de tiers (5)	0,00	0,00	0,00
481	Charges à rép. sur plusieurs exercices		0,00	0,00
49	Dépréciation des comptes de tiers (4)		0,00	0,00
59	Dépréciation des comptes financiers (4)		0,00	0,00
<b>Recettes d'investissement – Total</b>		<b>2 280,96</b>	<b>5 606 661,77</b>	<b>5 608 942,73</b>

<b>1068 Excédent de fonctionnement capitalisé N-1</b>	<b>0,00</b>
---	-------------

<b>Pour information R001 Solde d'exécution positif reporté</b>	<b>2 220 110,09</b>
--	---------------------

FONCTIONNEMENT		Opérations réelles (1)	Opérations d'ordre (2)	TOTAL Réalisé
013	Atténuations de charges (8)	0,00		0,00
016	APA	0,00		0,00
017	RSA / Régularisations de RMI	0,00		0,00
60	Achats et variation des stocks		0,00	0,00
70	Prod. services, domaine, ventes diverses	3 508 547,11		3 508 547,11
71	Production stockée (ou déstockage)		0,00	0,00
72	Production immobilisée		0,00	0,00
73	Impôts et taxes (sauf 731)	0,00		0,00
731	Fiscalité locale	116 751 498,89		116 751 498,89
74	Dotations et participations (8)	2 767 978,74		2 767 978,74
75	Autres produits de gestion courante (8)	38 443 742,46	0,00	38 443 742,46
76	Produits financiers	0,00	0,00	0,00
77	Produits spécifiques (8)	1 601 350,95	1 549 383,13	3 150 734,08
78	Reprise sur amortissements et provisions (8)	300 000,00	0,00	300 000,00
79	Transferts de charges		0,00	0,00
<b>Recettes de fonctionnement – Total</b>		<b>163 373 118,15</b>	<b>1 549 383,13</b>	<b>164 922 501,28</b>

<b>Pour information R002 Résultat positif reporté</b>	<b>4 388 122,15</b>
---	---------------------

(1) Y compris les opérations relatives au rattachement et les opérations d'ordre semi-budgétaires.

(2) Voir la liste des opérations d'ordre de l'instruction budgétaire et comptable M. 57.

(3) Hors recettes imputées au chapitre 018.

(4) Ces chapitres ne sont à renseigner que si la collectivité applique le régime des provisions budgétaires, conformément aux dispositions législatives et réglementaires applicables.

(5) Seul le total des opérations pour compte de tiers figure sur cet état (voir le détail en IV-B5).

(6) A utiliser uniquement dans le cas où la collectivité effectuerait une dotation initiale au profit d'un service public doté de la seule autonomie financière.

(7) A utiliser uniquement dans le cas où la collectivité effectuerait des dépenses sur des biens affectés.

(8) Hors recettes imputées aux chapitres 016 et 017.

(9) Le chapitre 204 « Subventions d'équipement versées » est un chapitre globalisé regroupant les comptes 204 et 2324.



<b>III – ADOPTION DU CA</b>	<b>III</b>
<b>SECTION D'INVESTISSEMENT – VUE D'ENSEMBLE – DEPENSES</b>	<b>A</b>

Chapitre		Crédits ouverts (BP + DM + RAR N-1)	Réalizations Mandats émis	Restes à réaliser au 31/12 (1)	Crédits sans emploi (2)	Pour information, réalisations gérées dans le cadre d'une AP	Pour information, réalisations gérées hors AP
<b>TOTAL</b>		<b>10 300 000,00</b>	<b>7 508 305,14</b>	<b>231 751,95</b>	<b>2 559 942,91</b>	<b>5 426 399,43</b>	<b>2 081 905,71</b>
018	RSA	0,00	0,00	0,00	0,00	0,00	0,00
20	Immobilisations incorporelles (sauf 204)	1 660 379,80	649 873,78	231 751,95	778 754,07	117 351,20	532 522,58
204	Subventions d'équipement versées (7)	4 450 133,00	4 234 609,60	0,00	215 523,40	4 234 609,60	0,00
21	Immobilisations corporelles	1 083 482,26	476 249,17	0,00	607 233,09	476 249,17	0,00
22	Immobilisations reçues en affectation	0,00	0,00	0,00	0,00	0,00	0,00
23	Immobilisations en cours (sauf 2324)	1 400 000,00	598 189,46	0,00	801 810,54	598 189,46	0,00
	Total des opérations d'équipement (3)	0,00	0,00	0,00	0,00	0,00	0,00
<b>Total des dépenses d'équipement</b>		<b>8 593 995,06</b>	<b>5 958 922,01</b>	<b>231 751,95</b>	<b>2 403 321,10</b>	<b>5 426 399,43</b>	<b>532 522,58</b>
10	Dotations, fonds divers et réserves	0,00	0,00	0,00	0,00		0,00
13	Subventions d'investissement	0,00	0,00	0,00	0,00		0,00
16	Emprunts et dettes assimilées (sauf 1688 non budgétaire)	0,00	0,00	0,00	0,00		0,00
18	Cpte de liaison : affectation (BA,régie)	0,00	0,00	0,00	0,00		0,00
26	Participations et créances rattachées	0,00	0,00	0,00	0,00	0,00	0,00
27	Autres immobilisations financières	0,00	0,00	0,00	0,00	0,00	0,00
<b>Total des dépenses financières</b>		<b>0,00</b>	<b>0,00</b>	<b>0,00</b>	<b>0,00</b>	<b>0,00</b>	<b>0,00</b>
45	Chapitres d'opérations pour compte de tiers (4)	0,00	0,00	0,00	0,00	0,00	0,00
<b>Total des dépenses réelles</b>		<b>8 593 995,06</b>	<b>5 958 922,01</b>	<b>231 751,95</b>	<b>2 403 321,10</b>	<b>5 426 399,43</b>	<b>532 522,58</b>
040	Opérations ordre transf. entre sections (5)	1 600 000,00	1 549 383,13		50 616,87		1 549 383,13
041	Opérations patrimoniales (6)	106 004,94	0,00		106 004,94		0,00
<b>Total des dépenses d'ordre</b>		<b>1 706 004,94</b>	<b>1 549 383,13</b>		<b>156 621,81</b>		<b>1 549 383,13</b>
<b>Pour information : D001 Solde d'exécution négatif reporté</b>		<b>0,00</b>					
<b>Total des dépenses d'investissement cumulées</b>		<b>10 300 000,00</b>	<b>7 508 305,14</b>	<b>231 751,95</b>	<b>2 559 942,91</b>	<b>5 426 399,43</b>	<b>2 081 905,71</b>

(1) Dépenses engagées non mandatées.

(2) Crédits sans emploi = crédits ouverts - réalisations - RAR au 31/12.

(3) Voir l'état III-A2.1 pour le détail des opérations d'équipement.

(4) Voir l'état IV-B5 pour le détail des opérations pour compte de tiers.

(5) Cf. définition du chapitre des opérations d'ordre (*DI 040 = RF 042*).

(6) Cf. définition du chapitre des opérations d'ordre (*DI 041 = RI 041*).

(7) Le chapitre 204 « Subventions d'équipement versées » est un chapitre globalisé regroupant les comptes 204 et 2324.

<b>III – ADOPTION DU CA</b>	<b>III</b>
<b>SECTION D'INVESTISSEMENT – VUE D'ENSEMBLE – RECETTES</b>	<b>A</b>

Chapitre		Crédits ouverts (BP + DM + RAR N-1)	Réalizations Titres émis	Restes à réaliser au 31/12 (1)	Crédits sans emploi (2)
<b>TOTAL</b>		<b>8 530 269,71</b>	<b>5 608 942,73</b>	<b>0,00</b>	<b>2 921 326,98</b>
018	RSA	0,00	0,00	0,00	0,00
13	Subventions d'investissement (hors 138)	475 175,65	0,00	0,00	475 175,65
16	Emprunts et dettes assimilées (hors 16449, 165, 166 et 1688 non budgétaire)	1 946 808,16	0,00	0,00	1 946 808,16
20	Immobilisations incorporelles (sauf 204)	0,00	0,00	0,00	0,00
204	Subventions d'équipement versées (9)	0,00	0,00	0,00	0,00
21	Immobilisations corporelles	0,00	0,00	0,00	0,00
22	Immobilisations reçues en affectation	0,00	0,00	0,00	0,00
23	Immobilisations en cours (sauf 2324)	2 280,96	2 280,96	0,00	0,00
<b>Total des recettes d'équipement</b>		<b>2 424 264,77</b>	<b>2 280,96</b>	<b>0,00</b>	<b>2 421 983,81</b>
10	Dotations, fonds divers et réserves	0,00	0,00	0,00	0,00
138	Autres subventions invest. non transf.	0,00	0,00	0,00	0,00
16	Emprunts et dettes assimilées (16449, 165 et 166)	0,00	0,00	0,00	0,00
18	Cpte de liaison : affectation (BA,régie)	0,00	0,00	0,00	0,00
26	Participations et créances rattachées	0,00	0,00	0,00	0,00
27	Autres immobilisations financières	0,00	0,00	0,00	0,00
024	Produits des cessions d'immobilisations	0,00	0,00	0,00	0,00
<b>Total des recettes financières</b>		<b>0,00</b>	<b>0,00</b>	<b>0,00</b>	<b>0,00</b>
45	Chapitres d'opérations pour compte de tiers (3)	0,00	0,00	0,00	0,00
<b>Total des recettes réelles</b>		<b>2 424 264,77</b>	<b>2 280,96</b>	<b>0,00</b>	<b>2 421 983,81</b>
021	Virement de la section de fonctionnement (4)	0,00	0,00	0,00	0,00
040	Opérations ordre transf. entre sections (5) (6) (7)	6 000 000,00	5 606 661,77	0,00	393 338,23
041	Opérations patrimoniales (8)	106 004,94	0,00	0,00	106 004,94
<b>Total des recettes d'ordre</b>		<b>6 106 004,94</b>	<b>5 606 661,77</b>	<b>0,00</b>	<b>499 343,17</b>
<b>Pour information : R001 Solde d'exécution positif reporté</b>		<b>2 220 110,09</b>	<b>0,00</b>	<b>0,00</b>	<b>0,00</b>
<b>Total des recettes d'investissement cumulées</b>		<b>10 750 379,80</b>	<b>7 829 052,82</b>	<b>0,00</b>	<b>2 921 326,98</b>

(1) Recettes justifiées non titrées.

(2) Crédits sans emploi = crédits ouverts - réalisations - RAR au 31/12.

(3) Voir l'état IV-B5 pour le détail des opérations pour compte de tiers.

(4) Pour mémoire, crédits ouverts au budget mais ne faisant pas l'objet d'émission de titres (opérations sans réalisation).

(5) Cf. définition du chapitre des opérations d'ordre (DI 040 = RF 042).

(6) Les comptes 15, 29, 39, 49 et 59 peuvent figurer dans le détail du chapitre si la collectivité a opté pour le régime des provisions budgétaires, conformément aux dispositions législatives et réglementaires applicables.

(7) Aucune prévision budgétaire ne doit figurer à l'article 192 (cf. chapitre 024 « produit des cessions d'immobilisations »).

(8) Cf. définition du chapitre des opérations d'ordre (DI 041 = RI 041).

(9) Le chapitre 204 « Subventions d'équipement versées » est un chapitre globalisé regroupant les comptes 204 et 2324.

III – ADOPTION DU CA							III
SECTION D'INVESTISSEMENT – DEPENSES – DETAIL PAR ARTICLE							A1
Chap. / art. (1)		Crédits ouverts (BP + DM + RAR N-1)	Réalisations Mandats émis	Restes à réaliser au 31/12 (2)	Crédits sans emploi (3)	Pour information, réalisations gérées dans le cadre d'une AP	Pour information, réalisations gérées hors AP
<b>TOTAL</b>		<b>10 300 000,00</b>	<b>7 508 305,14</b>	<b>231 751,95</b>	<b>2 559 942,91</b>	<b>5 426 399,43</b>	<b>2 081 905,71</b>
018	RSA	0,00	0,00	0,00	0,00	0,00	0,00
20	Immobilisations incorporelles (sauf 204)	1 660 379,80	649 873,78	231 751,95	778 754,07	117 351,20	532 522,58
2031	Frais d'études	1 660 379,80	649 873,78	231 751,95	778 754,07	117 351,20	532 522,58
204	Subventions d'équipement versées (9)	4 450 133,00	4 234 609,60	0,00	215 523,40	4 234 609,60	0,00
204121	Subv.Régions : Bien mobilier, matériel	80 133,00	72 326,90	0,00	7 806,10	72 326,90	0,00
204182	Autres org pub - Bât. et installations	100 000,00	0,00	0,00	100 000,00	0,00	0,00
20421	Privé : Bien mobilier, matériel	4 270 000,00	4 162 282,70	0,00	107 717,30	4 162 282,70	0,00
21	Immobilisations corporelles	1 083 482,26	476 249,17	0,00	607 233,09	476 249,17	0,00
2138	Autres constructions	195 000,00	0,00	0,00	195 000,00	0,00	0,00
2151	Réseaux de voirie	401 320,00	224 009,34	0,00	177 310,66	224 009,34	0,00
2152	Installations de voirie	468 680,00	244 079,83	0,00	224 600,17	244 079,83	0,00
21578	Autre matériel technique	10 322,26	0,00	0,00	10 322,26	0,00	0,00
21828	Autres matériels de transport	8 160,00	8 160,00	0,00	0,00	8 160,00	0,00
22	Immobilisations reçues en affectation	0,00	0,00	0,00	0,00	0,00	0,00
23	Immobilisations en cours (sauf 2324)	1 400 000,00	598 189,46	0,00	801 810,54	598 189,46	0,00
2312	Agencements et aménagements de terrains	600 000,00	452 065,72	0,00	147 934,28	452 065,72	0,00
2315	Install., matériel et outill. technique	800 000,00	146 123,74	0,00	653 876,26	146 123,74	0,00
	Total des opérations d'équipement (4)	0,00	0,00	0,00	0,00	0,00	0,00
<b>Total des dépenses d'équipement</b>		<b>8 593 995,06</b>	<b>5 958 922,01</b>	<b>231 751,95</b>	<b>2 403 321,10</b>	<b>5 426 399,43</b>	<b>532 522,58</b>
10	Dotations, fonds divers et réserves	0,00	0,00	0,00	0,00		0,00
13	Subventions d'investissement	0,00	0,00	0,00	0,00		0,00
16	Emprunts et dettes assimilées (sauf le 1688 non budgétaire)	0,00	0,00	0,00	0,00		0,00
18	Cpte de liaison : affectation (BA,régie)	0,00	0,00	0,00	0,00		0,00
26	Participations et créances rattachées	0,00	0,00	0,00	0,00	0,00	0,00
27	Autres immobilisations financières	0,00	0,00	0,00	0,00	0,00	0,00
<b>Total des dépenses financières</b>		<b>0,00</b>	<b>0,00</b>	<b>0,00</b>	<b>0,00</b>	<b>0,00</b>	<b>0,00</b>
45...	Opérations pour compte de tiers (5)	0,00	0,00	0,00	0,00	0,00	0,00
<b>Total des dépenses réelles</b>		<b>8 593 995,06</b>	<b>5 958 922,01</b>	<b>231 751,95</b>	<b>2 403 321,10</b>	<b>5 426 399,43</b>	<b>532 522,58</b>
040	Opérations ordre transf. entre sections (6)	1 600 000,00	1 549 383,13		50 616,87		1 549 383,13
	Reprise sur autofinancement antérieur	1 600 000,00	1 549 383,13		50 616,87		1 549 383,13
13911	Subv. transf. Etat et établ. nationaux	1 200 000,00	1 189 432,10		10 567,90		1 189 432,10

**EUROMETROPOLE STRASBOURG - EUROMET MOBILITES ACTIVES - CA - 2022**

<b>Chap. / art. (1)</b>		<b>Crédits ouverts (BP + DM + RAR N-1)</b>	<b>Réalisations Mandats émis</b>	<b>Restes à réaliser au 31/12 (2)</b>	<b>Crédits sans emploi (3)</b>	<b>Pour information, réalisations gérées dans le cadre d'une AP</b>	<b>Pour information, réalisations gérées hors AP</b>
13912	<i>Subv. transf. Régions</i>	100 000,00	98 184,00		1 816,00		98 184,00
13913	<i>Subv. transf. Départements</i>	220 000,00	206 088,30		13 911,70		206 088,30
13918	<i>Autres subventions d'équipement transf.</i>	80 000,00	55 678,73		24 321,27		55 678,73
	<i>Charges transférées (7)</i>	0,00	0,00		0,00		0,00
041	<i>Opérations patrimoniales (8)</i>	106 004,94	0,00		106 004,94		0,00
2315	<i>Install., matériel et outill. technique</i>	106 004,94	0,00		106 004,94		0,00
<b>Total des dépenses d'ordre</b>		<b>1 706 004,94</b>	<b>1 549 383,13</b>		<b>156 621,81</b>		<b>1 549 383,13</b>

(1) Détailler les articles conformément au plan de comptes.

(2) Dépenses engagées non mandatées.

(3) Crédits sans emploi = crédits ouverts – réalisations – RAR au 31/12.

(4) Voir état III-A2.1 pour le détail des opérations d'équipement.

(5) Il y a autant de ligne que d'opération pour compte de tiers.

(6) Cf. définition du chapitre des opérations d'ordre (DI 040 = RF 042).

(7) Aucune prévision budgétaire ne doit figurer à l'article 192 (cf. chapitre 024 « produit des cessions d'immobilisations »).

(8) Cf. définition du chapitre des opérations d'ordre (DI 041 = RI 041).

(9) Le chapitre 204 « Subventions d'équipement versées » est un chapitre globalisé regroupant les comptes 204 et 2324.



<b>III – ADOPTION DU CA</b>	<b>III</b>
<b>SECTION D'INVESTISSEMENT – VUE D'ENSEMBLE DES OPERATIONS D'EQUIPEMENT</b>	<b>A2.1</b>

**Vue d'ensemble des chapitres des opérations d'équipement**

N° Opération	Libellé de l'opération	N° AP (1)	Crédits ouverts (BP + DM + RAR N-1)	Réalisations Mandats émis	Restes à réaliser au 31/12 (2)	Crédits sans emploi (3)	Cumul des réalisations	Pour information, réalisations gérées dans le cadre d'une AP	Pour information, réalisations gérées hors AP
<b>TOTAL</b>			0,00	0,00	0,00	0,00	0,00	0,00	0,00

(1) Colonne à renseigner uniquement lorsque l'opération d'équipement est afférente à une AP.

(2) Dépenses engagées non mandatées.

(3) Crédits sans emploi = crédits ouverts – réalisations – RAR au 31/12.

<b>III – ADOPTION DU CA</b>	<b>III</b>
<b>SECTION D'INVESTISSEMENT – DETAIL DES OPERATIONS D'EQUIPEMENT</b>	<b>A2.2</b>

Cet état ne contient pas d'information.

<b>III – ADOPTION DU CA</b>	<b>III</b>
<b>SECTION D'INVESTISSEMENT – DETAIL DES OPERATIONS D'EQUIPEMENT</b>	<b>A2.3</b>

Cet état ne contient pas d'information.

<b>III – ADOPTION DU CA</b>	<b>III</b>
<b>SECTION D'INVESTISSEMENT – RECETTES – DETAIL PAR ARTICLE</b>	<b>A3</b>

Chap. / art. (1)		Crédits ouverts (BP + DM + RAR N-1)	Réalizations Titres émis	Restes à réaliser au 31/12 (2)	Crédits sans emploi (3)
<b>TOTAL</b>		<b>8 530 269,71</b>	<b>5 608 942,73</b>	<b>0,00</b>	<b>2 921 326,98</b>
018	RSA	0,00	0,00	0,00	0,00
13	Subventions d'investissement (hors 138)	475 175,65	0,00	0,00	475 175,65
1311	Subv. transf. Etat et établ. nationaux	336 175,65	0,00	0,00	336 175,65
1321	Subv. non transf. Etat, établ. nationaux	139 000,00	0,00	0,00	139 000,00
16	Emprunts et dettes assimilées (hors 1688 non budgétaire) (4)	1 946 808,16	0,00	0,00	1 946 808,16
1641	Emprunts en euros	1 946 808,16	0,00	0,00	1 946 808,16
20	Immobilisations incorporelles (sauf 204) (5)	0,00	0,00	0,00	0,00
204	Subventions d'équipement versées (5) (11)	0,00	0,00	0,00	0,00
21	Immobilisations corporelles (5)	0,00	0,00	0,00	0,00
22	Immobilisations reçues en affectation (5)	0,00	0,00	0,00	0,00
23	Immobilisations en cours (sauf 2324) (5)	2 280,96	2 280,96	0,00	0,00
2315	Install., matériel et outill. technique	2 280,96	2 280,96	0,00	0,00
<b>Total des recettes d'équipement</b>		<b>2 424 264,77</b>	<b>2 280,96</b>	<b>0,00</b>	<b>2 421 983,81</b>
10	Dotations, fonds divers et réserves	0,00	0,00	0,00	0,00
138	Autres subventions invest. non transf.	0,00	0,00	0,00	0,00
16	Emprunts et dettes assimilées (16449, 165 et 166)	0,00	0,00	0,00	0,00
18	Cpte de liaison : affectation (BA,régie)	0,00	0,00	0,00	0,00
26	Participations et créances rattachées	0,00	0,00	0,00	0,00
27	Autres immobilisations financières	0,00	0,00	0,00	0,00
024	Produits des cessions d'immobilisations	0,00		0,00	
<b>Total des recettes financières</b>		<b>0,00</b>	<b>0,00</b>	<b>0,00</b>	<b>0,00</b>
45	Chapitres d'opérations pour compte de tiers (6)	0,00	0,00	0,00	0,00
<b>Total des recettes réelles</b>		<b>2 424 264,77</b>	<b>2 280,96</b>	<b>0,00</b>	<b>2 421 983,81</b>
021	<i>Virement de la section de fonctionnement</i>	<i>0,00</i>	<i>0,00</i>		
040	<i>Opérations ordre transf. entre sections (7) (8) (9)</i>	<i>6 000 000,00</i>	<i>5 606 661,77</i>		<i>393 338,23</i>
28031	<i>Frais d'études</i>	<i>20 000,00</i>	<i>18 856,98</i>		<i>1 143,02</i>
2804132	<i>Subv. Dpt : Bâtiments, installations</i>	<i>10 000,00</i>	<i>2 220,60</i>		<i>7 779,40</i>
28041482	<i>Subv. Autres cnes: Bâtiments, installations</i>	<i>50 000,00</i>	<i>12 773,33</i>		<i>37 226,67</i>
280421	<i>Privé - Biens mob., matériel et études</i>	<i>4 000 000,00</i>	<i>3 876 972,13</i>		<i>123 027,87</i>
280422	<i>Privé - Bâtiments et installations</i>	<i>1 900 000,00</i>	<i>1 689 999,96</i>		<i>210 000,04</i>
28128	<i>Autres aménagements de terrains</i>	<i>10 000,00</i>	<i>0,00</i>		<i>10 000,00</i>
281578	<i>Autre matériel technique</i>	<i>10 000,00</i>	<i>3 742,20</i>		<i>6 257,80</i>
281828	<i>Autres matériels de transport</i>	<i>0,00</i>	<i>2 096,57</i>		<i>-2 096,57</i>
041	<i>Opérations patrimoniales (10)</i>	<i>106 004,94</i>	<i>0,00</i>		<i>106 004,94</i>
238	<i>Avances commandes immo corporelles</i>	<i>106 004,94</i>	<i>0,00</i>		<i>106 004,94</i>

**EUROMETROPOLE STRASBOURG - EUROMET MOBILITES ACTIVES - CA - 2022**

Chap. / art. (1)	Crédits ouverts (BP + DM + RAR N-1)	Réalizations Titres émis	Restes à réaliser au 31/12 (2)	Crédits sans emploi (3)
<b>Total des recettes d'ordre</b>	<b>6 106 004,94</b>	<b>5 606 661,77</b>		<b>499 343,17</b>

(1) Détailler les articles utilisés conformément au plan de comptes.

(2) Recettes justifiées non titrées.

(3) Crédits sans emploi = crédits ouverts – réalisations – RAR au 31/12.

(4) Sauf 165, 166 et 16449.

(5) Exceptionnellement, les comptes 20, 204, 21, 22 et 23 sont en recettes réelles en cas de réduction ou d'annulation de mandats donnant lieu à reversement.

(6) Voir l'annexe IV-B5 pour le détail des opérations pour compte de tiers.

(7) Cf. définition du chapitre des opérations d'ordre (*RI 040 = DF 042*).

(8) Les comptes 15, 29, 39, 49 et 59 peuvent figurer dans le détail du chapitre si la collectivité a opté pour le régime des provisions budgétaires, conformément aux dispositions législatives et réglementaires applicables.

(9) Aucune prévision budgétaire ne doit figurer à l'article 192 (cf. chapitre 024 « produit des cessions d'immobilisations »).

(10) Cf. définition du chapitre des opérations d'ordre (*DI 041 = RI 041*).

(11) Le chapitre 204 « Subventions d'équipement versées » est un chapitre globalisé regroupant les comptes 204 et 2324.

<b>III – ADOPTION DU CA</b>	<b>III</b>
<b>SECTION DE FONCTIONNEMENT – VUE D'ENSEMBLE</b>	<b>B</b>

## DEPENSES

Chap.	Libellé	Crédits ouverts (BP + DM + RAR N-1)	Réalisations Mandats émis	Charges rattachées	Restes à réaliser au 31/12 (1)	Crédits sans emploi (2)	Pour information, réalisations gérées dans le cadre d'une AE	Pour information, réalisations gérées hors AE
<b>TOTAL</b>		<b>166 300 000,00</b>	<b>163 604 002,28</b>	<b>577 983,50</b>	<b>0,00</b>	<b>2 118 014,22</b>	<b>0,00</b>	<b>164 181 985,78</b>
011	Charges à caractère général (3)	4 440 262,18	2 971 680,07	577 983,50	0,00	890 598,61	0,00	3 549 663,57
012	Charges de personnel et frais assimilés (3)	2 300 000,00	2 073 262,95	0,00	0,00	226 737,05		2 073 262,95
014	Atténuations de produits	350 000,00	208 272,53	0,00	0,00	141 727,47		208 272,53
016	APA	0,00	0,00	0,00	0,00	0,00	0,00	0,00
017	RSA / Régularisations de RMI	0,00	0,00	0,00	0,00	0,00	0,00	0,00
65	Autres charges de gestion courante (sauf 6586) (3)	153 176 925,82	152 744 124,96	0,00	0,00	432 800,86	0,00	152 744 124,96
6586	Frais fonctionnement des groupes d'élus	0,00	0,00	0,00	0,00	0,00		0,00
<b>Total des dépenses de gestion des services</b>		<b>160 267 188,00</b>	<b>157 997 340,51</b>	<b>577 983,50</b>	<b>0,00</b>	<b>1 691 863,99</b>	<b>0,00</b>	<b>158 575 324,01</b>
66	Charges financières	0,00	0,00	0,00	0,00	0,00		0,00
67	Charges spécifiques (3)	32 812,00	0,00	0,00	0,00	32 812,00		0,00
68	Dotations aux provisions, dépréciations (semi-budgétaires) (3)	0,00	0,00			0,00		0,00
<b>Total des dépenses financières</b>		<b>32 812,00</b>	<b>0,00</b>	<b>0,00</b>	<b>0,00</b>	<b>32 812,00</b>		<b>0,00</b>
<b>Total des dépenses réelles</b>		<b>160 300 000,00</b>	<b>157 997 340,51</b>	<b>577 983,50</b>	<b>0,00</b>	<b>1 724 675,99</b>	<b>0,00</b>	<b>158 575 324,01</b>
023	Virement à la section d'investissement	0,00	0,00					
042	Opérations ordre transf. entre sections (4)	6 000 000,00	5 606 661,77			393 338,23		5 606 661,77
043	Opérations ordre intérieur de la section	0,00	0,00			0,00		0,00
<b>Total des dépenses d'ordre</b>		<b>6 000 000,00</b>	<b>5 606 661,77</b>			<b>393 338,23</b>		<b>5 606 661,77</b>

<b>Pour information : 002 Déficit de fonctionnement reporté de N-1</b>	<b>0,00</b>							
--	-------------	--	--	--	--	--	--	--

<b>Total des dépenses de fonctionnement cumulées</b>	<b>166 300 000,00</b>	<b>163 604 002,28</b>	<b>577 983,50</b>	<b>0,00</b>	<b>2 118 014,22</b>	<b>0,00</b>	<b>164 181 985,78</b>
--	-----------------------	-----------------------	-------------------	-------------	---------------------	-------------	-----------------------

(1) Dépenses engagées non mandatées.

(2) Crédits sans emploi = crédits ouverts – réalisations – RAR au 31/12.

(3) Hors dépenses imputées aux chapitres 016 et 017.

(4) Les comptes 68 peuvent figurer dans le détail du chapitre si la collectivité a opté pour le régime des provisions budgétaires, conformément aux dispositions législatives et réglementaires applicables.

<b>III – ADOPTION DU CA</b>	<b>III</b>
<b>SECTION DE FONCTIONNEMENT – VUE D'ENSEMBLE</b>	<b>B</b>

## RECETTES

Chap.	Libellé	Crédits ouverts (BP + DM + RAR N-1)	Réalizations Titres émis	Produits rattachés	Restes à réaliser au 31/12 (1)	Crédits sans emploi (2)
<b>TOTAL</b>		<b>161 911 877,85</b>	<b>160 780 903,28</b>	<b>4 141 598,00</b>	<b>0,00</b>	<b>-3 010 623,43</b>
013	Atténuations de charges (3)	0,00	0,00	0,00	0,00	0,00
016	APA	0,00	0,00	0,00	0,00	0,00
017	RSA / Régularisations de RMI	0,00	0,00	0,00	0,00	0,00
70	Prod. services, domaine, ventes diverses	2 900 000,00	286 949,11	3 221 598,00	0,00	-608 547,11
73	Impôts et taxes (sauf 731)	0,00	0,00	0,00	0,00	0,00
731	Fiscalité locale	114 100 000,00	116 441 498,89	310 000,00	0,00	-2 651 498,89
74	Dotations et participations (3)	2 766 150,00	2 157 978,74	610 000,00	0,00	-1 828,74
75	Autres produits de gestion courante (3)	38 490 800,00	38 443 742,46	0,00	0,00	47 057,54
<b>Total des recettes de gestion des services</b>		<b>158 256 950,00</b>	<b>157 330 169,20</b>	<b>4 141 598,00</b>	<b>0,00</b>	<b>-3 214 817,20</b>
76	Produits financiers	0,00	0,00	0,00	0,00	0,00
77	Produits spécifiques (3)	1 754 927,85	1 601 350,95	0,00	0,00	153 576,90
78	Reprises amort., dépréciations, prov. (semi-budgétaires) (3)	300 000,00	300 000,00			0,00
<b>Total des recettes financières</b>		<b>2 054 927,85</b>	<b>1 901 350,95</b>	<b>0,00</b>	<b>0,00</b>	<b>153 576,90</b>
<b>Total des recettes réelles</b>		<b>160 311 877,85</b>	<b>159 231 520,15</b>	<b>4 141 598,00</b>	<b>0,00</b>	<b>-3 061 240,30</b>
042	Opérations ordre transf. entre sections (4) (5)	1 600 000,00	1 549 383,13			50 616,87
043	Opérations ordre intérieur de la section (6)	0,00	0,00			0,00
<b>Total des recettes d'ordre</b>		<b>1 600 000,00</b>	<b>1 549 383,13</b>			<b>50 616,87</b>

<b>Pour information : 002 Excédent de fonctionnement reporté de N-1</b>	<b>4 388 122,15</b>					
---	---------------------	--	--	--	--	--

<b>Total des recettes de fonctionnement cumulées</b>	<b>166 300 000,00</b>	<b>165 169 025,43</b>	<b>4 141 598,00</b>	<b>0,00</b>	<b>-3 010 623,43</b>
--	-----------------------	-----------------------	---------------------	-------------	----------------------

(1) Recettes justifiées non titrées.

(2) Crédits sans emploi = crédits ouverts – réalisations – RAR au 31/12.

(3) Hors recettes imputées aux chapitres 016 et 017.

(4) Cf. définition du chapitre des opérations d'ordre (RF 042 = DI 040).

(5) Les comptes 78 peuvent figurer dans le détail du chapitre si la collectivité a opté pour le régime des provisions budgétaires, conformément aux dispositions législatives et réglementaires applicables.

(6) Chapitre destiné à retracer les opérations particulières telles que les opérations de stocks ou liées à la tenue d'un inventaire permanent simplifié.





<b>III – ADOPTION DU CA</b>	<b>III</b>
<b>SECTION DE FONCTIONNEMENT – DEPENSES – DETAIL PAR ARTICLE</b>	<b>B1</b>

Chap. / art. (1)	Libellé	Crédits ouverts (BP + DM + RAR N-1)	Réalizations Mandats émis	Charges rattachées	Restes à réaliser au 31/12 (2)	Crédits sans emploi (3)	Pour information, réalisations gérées dans le cadre d'une AE	Pour information, réalisations gérées hors AE
<b>TOTAL</b>		<b>166 300 000,00</b>	<b>163 604 002,28</b>	<b>577 983,50</b>	<b>0,00</b>	<b>2 118 014,22</b>	<b>0,00</b>	<b>164 181 985,78</b>
011	Charges à caractère général (4)	4 440 262,18	2 971 680,07	577 983,50	0,00	890 598,61	0,00	3 549 663,57
60623	Alimentation	3 067,43	2 442,44	0,00	0,00	624,99	0,00	2 442,44
60632	Fournitures de petit équipement	74 737,18	2 737,18	0,00	0,00	72 000,00	0,00	2 737,18
6068	Autres matières et fournitures	942,57	732,46	0,00	0,00	210,11	0,00	732,46
611	Contrats de prestations de services	1 959 115,40	1 493 949,61	339 759,58	0,00	125 406,21	0,00	1 833 709,19
6132	Locations immobilières	58 645,60	53 839,92	0,00	0,00	4 805,68	0,00	53 839,92
61358	Autres	165 165,67	159 711,84	0,00	0,00	5 453,83	0,00	159 711,84
614	Charges locatives et de copropriété	20 000,00	5 651,56	0,00	0,00	14 348,44	0,00	5 651,56
61551	Entretien matériel roulant	79,50	79,50	0,00	0,00	0,00	0,00	79,50
61558	Entretien autres biens mobiliers	2 920,50	1 104,00	0,00	0,00	1 816,50	0,00	1 104,00
6156	Maintenance	7 368,00	6 132,00	0,00	0,00	1 236,00	0,00	6 132,00
617	Etudes et recherches	346 013,29	78 878,40	35 399,04	0,00	231 735,85	0,00	114 277,44
6182	Documentation générale et technique	212,00	212,00	0,00	0,00	0,00	0,00	212,00
6188	Autres frais divers	12 617,43	4 828,00	6 112,67	0,00	1 676,76	0,00	10 940,67
62268	Autres honoraires, conseils	598 971,37	254 874,01	142 104,20	0,00	201 993,16	0,00	396 978,21
6228	Divers	115 257,60	91 659,77	14 608,01	0,00	8 989,82	0,00	106 267,78
6231	Annonces et insertions	59 789,70	9 756,05	0,00	0,00	50 033,65	0,00	9 756,05
6234	Réceptions	4 352,00	2 414,00	0,00	0,00	1 938,00	0,00	2 414,00
6236	Catalogues et imprimés	87 753,00	39 318,91	0,00	0,00	48 434,09	0,00	39 318,91
6238	Divers	24 600,00	22 902,85	0,00	0,00	1 697,15	0,00	22 902,85
6247	Transports collectifs	1 500,00	0,00	0,00	0,00	1 500,00	0,00	0,00
6281	Concours divers (cotisations)	15 000,00	12 250,00	0,00	0,00	2 750,00	0,00	12 250,00
6283	Frais de nettoyage des locaux	883,39	583,39	0,00	0,00	300,00	0,00	583,39
62871	Remb. frais à la collectivité de rattach	700 000,00	700 112,96	0,00	0,00	-112,96	0,00	700 112,96
6288	Autres services extérieurs	141 270,55	27 509,22	0,00	0,00	113 761,33	0,00	27 509,22
637	Autres impôts, taxes (autres organismes)	40 000,00	0,00	40 000,00	0,00	0,00	0,00	40 000,00
012	Charges de personnel et frais assimilés (4) (5)	2 300 000,00	2 073 262,95	0,00	0,00	226 737,05		2 073 262,95
6215	Personnel affecté par CL de rattachement	2 300 000,00	2 073 262,95	0,00	0,00	226 737,05		2 073 262,95
014	Atténuations de produits	350 000,00	208 272,53	0,00	0,00	141 727,47		208 272,53
739156	Revers. sur taxe versement mobilité	350 000,00	208 272,53	0,00	0,00	141 727,47		208 272,53
016	APA	0,00	0,00	0,00	0,00	0,00	0,00	0,00
017	RSA / Régularisations de RMI	0,00	0,00	0,00	0,00	0,00	0,00	0,00

**EUROMETROPOLE STRASBOURG - EUROMET MOBILITES ACTIVES - CA - 2022**

Chap. / art. (1)	Libellé	Crédits ouverts (BP + DM + RAR N-1)	Réalisations Mandats émis	Charges rattachées	Restes à réaliser au 31/12 (2)	Crédits sans emploi (3)	Pour information, réalisations gérées dans le cadre d'une AE	Pour information, réalisations gérées hors AE
65	Autres charges de gestion courante (sauf le 6586) (4)	153 176 925,82	152 744 124,96	0,00	0,00	432 800,86	0,00	152 744 124,96
6518	Autres (primes, dots)	50 000,00	4 363,51	0,00	0,00	45 636,49	0,00	4 363,51
65732	Subv. fonct. régions	1 391 683,18	1 339 427,50	0,00	0,00	52 255,68	0,00	1 339 427,50
6573643	Subv. fonct. fermier et concessionnaire	0,00	148 400 896,08	0,00	0,00	-148 400 896,08	0,00	148 400 896,08
65748	Subv.fonct.autres personnes droit privé	151 028 596,64	2 378 656,28	0,00	0,00	148 649 940,36	0,00	2 378 656,28
65818	Autres	11 597,20	1 108,72	0,00	0,00	10 488,48	0,00	1 108,72
6583	Int. moratoires et pénalités sur marchés	50,00	44,48	0,00	0,00	5,52	0,00	44,48
65888	Autres	694 998,80	619 628,39	0,00	0,00	75 370,41	0,00	619 628,39
6586	Frais fonctionnement des groupes d'élus	0,00	0,00	0,00	0,00	0,00		0,00
<b>Total des dépenses de gestion des services</b>		<b>160 267 188,00</b>	<b>157 997 340,51</b>	<b>577 983,50</b>	<b>0,00</b>	<b>1 691 863,99</b>	<b>0,00</b>	<b>158 575 324,01</b>
66	Charges financières	0,00	0,00	0,00	0,00	0,00		0,00
67	Charges spécifiques (4)	32 812,00	0,00	0,00	0,00	32 812,00		0,00
673	Titres annulés (sur exercices antérieurs	32 812,00	0,00	0,00	0,00	32 812,00		0,00
68	Dotations aux provisions, dépréciations (semi-budgétaires) (4)	0,00	0,00			0,00		0,00
<b>Total des charges financières et spécifiques</b>		<b>32 812,00</b>	<b>0,00</b>	<b>0,00</b>	<b>0,00</b>	<b>32 812,00</b>		<b>0,00</b>
<b>Total des dépenses réelles</b>		<b>160 300 000,00</b>	<b>157 997 340,51</b>	<b>577 983,50</b>	<b>0,00</b>	<b>1 724 675,99</b>	<b>0,00</b>	<b>158 575 324,01</b>
023	Virement à la section d'investissement	0,00						
042	Opérations ordre transf. entre sections (6) (7)	6 000 000,00	5 606 661,77			393 338,23		5 606 661,77
6811	Dot. amort. immos incorporelles	6 000 000,00	5 606 661,77			393 338,23		5 606 661,77
043	Opérations ordre intérieur de la section (7) (8)	0,00	0,00			0,00		0,00
<b>Total des dépenses d'ordre</b>		<b>6 000 000,00</b>	<b>5 606 661,77</b>			<b>393 338,23</b>		<b>5 606 661,77</b>

**Détail du calcul des ICNE au compte 66112 (9)**

Montant des ICNE de l'exercice	0,00
Montant des ICNE de l'exercice N-1	0,00
= Différence ICNE N – ICNE N-1	0,00

(1) Détailler les articles utilisés conformément au plan de comptes.

(2) Dépenses engagées non mandatées.

(3) Crédits sans emploi = crédits ouverts – réalisations – RAR au 31/12.

(4) Hors dépenses imputées aux chapitres 016 et 017.

(5) Les dépenses de frais de personnel sont exclues des autorisations d'engagement.

- (6) Les comptes 68 peuvent figurer dans le détail du chapitre si la collectivité a opté pour le régime des provisions budgétaires, conformément aux dispositions législatives et réglementaires applicables.
- (7) Cf. définitions des chapitres des opérations d'ordre (*DF 042 = RI 040*) (*DF 043 = RF 043*).
- (8) Chapitre destiné à retracer les opérations particulières telles que les opérations de stocks ou liées à la tenue d'un inventaire permanent.
- (9) Si le montant des ICNE de l'exercice est inférieur au montant de l'exercice N-1, le montant du compte 66112 sera négatif.

<b>III – ADOPTION DU CA</b>	<b>III</b>
<b>SECTION DE FONCTIONNEMENT – RECETTES – DETAIL PAR ARTICLE</b>	<b>B2</b>

Chap / art. (1)	Libellé	Crédits ouverts (BP + DM + RAR N-1)	Réalizations Titres émis	Produits rattachés	Restes à réaliser au 31/12 (2)	Crédits sans emploi (3)
<b>TOTAL</b>		<b>161 911 877,85</b>	<b>160 780 903,28</b>	<b>4 141 598,00</b>	<b>0,00</b>	<b>-3 010 623,43</b>
013	Atténuations de charges (4)	0,00	0,00	0,00	0,00	0,00
016	APA	0,00	0,00	0,00	0,00	0,00
017	RSA / Régularisations de RMI	0,00	0,00	0,00	0,00	0,00
70	Prod. services, domaine, ventes diverses	2 900 000,00	286 949,11	3 221 598,00	0,00	-608 547,11
70384	Forfait de post-stationnement	2 900 000,00	286 949,11	3 221 598,00	0,00	-608 547,11
73	Impôts et taxes (sauf 731)	0,00	0,00	0,00	0,00	0,00
731	Fiscalité locale	114 100 000,00	116 441 498,89	310 000,00	0,00	-2 651 498,89
73156	Versement mobilité	114 100 000,00	116 441 498,89	310 000,00	0,00	-2 651 498,89
74	Dotations et participations (4)	2 766 150,00	2 157 978,74	610 000,00	0,00	-1 828,74
74611	DGD des communes et EPCI	1 913 218,00	1 913 208,00	0,00	0,00	10,00
7472	Participation régions	232 932,00	232 932,00	0,00	0,00	0,00
748381	Compens.relèv. seuil pers.vers.mobilité	620 000,00	11 838,74	610 000,00	0,00	-1 838,74
75	Autres produits de gestion courante (4)	38 490 800,00	38 443 742,46	0,00	0,00	47 057,54
75813	Redev. fermiers et concessionnaires	10 800,00	10 170,54	0,00	0,00	629,46
75822	Prise en charge déficit budget annexe	38 400 000,00	38 400 000,00	0,00	0,00	0,00
75888	Autres	80 000,00	33 571,92	0,00	0,00	46 428,08
<b>Total des recettes de gestion des services</b>		<b>158 256 950,00</b>	<b>157 330 169,20</b>	<b>4 141 598,00</b>	<b>0,00</b>	<b>-3 214 817,20</b>
76	Produits financiers	0,00	0,00	0,00	0,00	0,00
77	Produits spécifiques (4)	1 754 927,85	1 601 350,95	0,00	0,00	153 576,90
773	Mandats annulés (exercices antérieurs)	1 754 927,85	1 601 350,95	0,00	0,00	153 576,90
78	Reprises amort., dépréciations, prov. (semi-budgétaires) (4)	300 000,00	300 000,00			0,00
7815	Rep. prov. charges fonctionnt courant	300 000,00	300 000,00			0,00
<b>Total des recettes réelles</b>		<b>160 311 877,85</b>	<b>159 231 520,15</b>	<b>4 141 598,00</b>	<b>0,00</b>	<b>-3 061 240,30</b>
042	Opérations ordre transf. entre sections (5) (6)	1 600 000,00	1 549 383,13			50 616,87
777	Rec... subv inv transférées cpte résultat	1 600 000,00	1 549 383,13			50 616,87
043	Opérations ordre intérieur de la section (5) (7)	0,00	0,00			0,00
<b>Total des recettes d'ordre</b>		<b>1 600 000,00</b>	<b>1 549 383,13</b>			<b>50 616,87</b>

**Détail du calcul de la taxe départementale de publicité foncière pour les collectivités dites « surfiscalisées » (compte 73121) (8)**

Montant brut	0,00
Compensation	0,00
Montant net	0,00

**Détail du calcul des ICNE au compte 7622 (9)**

Montant des ICNE de l'exercice	0,00
Montant des ICNE de l'exercice N-1	0,00
= Différence ICNE N – ICNE N-1	0,00

(1) Détailler les articles utilisés conformément au plan de comptes.

(2) Recettes justifiées non titrées.

(3) Crédits sans emploi = crédits ouverts – réalisations – RAR au 31/12.

(4) Hors recettes imputées aux chapitres 016 et 017.

(5) Cf. définitions du chapitre des opérations d'ordre (*RF 042 = DI 040*) (*RF 043 = DF 043*).

(6) Les comptes 78 peuvent figurer dans le détail du chapitre si la collectivité a opté pour le régime des provisions budgétaires, conformément aux dispositions législatives et réglementaires applicables.

(7) Ce chapitre est destiné à retracer les opérations particulières telles que les opérations de stocks ou liées à la tenue d'un inventaire permanent simplifié.

(8) Destiné à retracer le prélèvement de la part non départementale de la taxe.

(9) Si le montant des ICNE de l'exercice est inférieur au montant de l'exercice N-1, le montant du compte 7622 sera négatif.

<b>IV – ANNEXES</b>									<b>IV</b>
<b>A – PRESENTATION CROISEE – SECTION D'INVESTISSEMENT – VUE D'ENSEMBLE</b>									<b>A1</b>

Chapitre nature	Libellé	01 Opérations non ventilables	0 Services généraux (hors 01 et Gestion des fonds européens)	0-5 Gestion des fonds européens	1 Sécurité	2 Enseign., formation prof., apprentissage	3 Cult., vie soc., jeun., sports, loisirs	4 Santé et action sociale (hors RSA)	4-4 RSA
<b>DEPENSES</b>		<b>0,00</b>	<b>0,00</b>	<b>0,00</b>	<b>0,00</b>	<b>0,00</b>	<b>0,00</b>	<b>0,00</b>	<b>0,00</b>
10	Dotations, fonds divers et réserves	0,00	0,00	0,00	0,00	0,00	0,00	0,00	0,00
13	Subventions d'investissement	0,00	0,00	0,00	0,00	0,00	0,00	0,00	0,00
16	Emprunts et dettes assimilées	0,00	0,00	0,00	0,00	0,00	0,00	0,00	0,00
18	Cpte de liaison : affectation (BA,régie)	0,00	0,00	0,00	0,00	0,00	0,00	0,00	0,00
20	Immobilisations incorporelles (sauf 204)	0,00	0,00	0,00	0,00	0,00	0,00	0,00	0,00
204	Subventions d'équipement versées	0,00	0,00	0,00	0,00	0,00	0,00	0,00	0,00
21	Immobilisations corporelles	0,00	0,00	0,00	0,00	0,00	0,00	0,00	0,00
22	Immobilisations reçues en affectation	0,00	0,00	0,00	0,00	0,00	0,00	0,00	0,00
23	Immobilisations en cours (sauf 2324)	0,00	0,00	0,00	0,00	0,00	0,00	0,00	0,00
26	Participations et créances rattachées	0,00	0,00	0,00	0,00	0,00	0,00	0,00	0,00
27	Autres immobilisations financières	0,00	0,00	0,00	0,00	0,00	0,00	0,00	0,00
45	Opérations pour compte de tiers	0,00	0,00	0,00	0,00	0,00	0,00	0,00	0,00
<b>RECETTES</b>		<b>0,00</b>	<b>0,00</b>	<b>0,00</b>	<b>0,00</b>	<b>0,00</b>	<b>0,00</b>	<b>0,00</b>	<b>0,00</b>
10	Dotations, fonds divers et réserves	0,00	0,00	0,00	0,00	0,00	0,00	0,00	0,00
13	Subventions d'investissement	0,00	0,00	0,00	0,00	0,00	0,00	0,00	0,00
16	Emprunts et dettes assimilées	0,00	0,00	0,00	0,00	0,00	0,00	0,00	0,00
18	Cpte de liaison : affectation (BA,régie)	0,00	0,00	0,00	0,00	0,00	0,00	0,00	0,00
20	Immobilisations incorporelles (sauf 204)	0,00	0,00	0,00	0,00	0,00	0,00	0,00	0,00
204	Subventions d'équipement versées	0,00	0,00	0,00	0,00	0,00	0,00	0,00	0,00
21	Immobilisations corporelles	0,00	0,00	0,00	0,00	0,00	0,00	0,00	0,00
22	Immobilisations reçues en affectation	0,00	0,00	0,00	0,00	0,00	0,00	0,00	0,00
23	Immobilisations en cours (sauf 2324)	0,00	0,00	0,00	0,00	0,00	0,00	0,00	0,00
26	Participations et créances rattachées	0,00	0,00	0,00	0,00	0,00	0,00	0,00	0,00
27	Autres immobilisations financières	0,00	0,00	0,00	0,00	0,00	0,00	0,00	0,00
45	Opérations pour compte de tiers	0,00	0,00	0,00	0,00	0,00	0,00	0,00	0,00

<b>IV – ANNEXES</b>	<b>IV</b>
<b>A – PRESENTATION CROISEE – SECTION D'INVESTISSEMENT – VUE D'ENSEMBLE (suite)</b>	<b>A1</b>

Chapitre nature	Libellé	5 Aménagement des territoires et habitat	6 Action économique	7 Environnement	8 Transports	9 Fonction en réserve	TOTAL
<b>DEPENSES</b>		<b>0,00</b>	<b>0,00</b>	<b>0,00</b>	<b>5 958 922,01</b>		<b>5 958 922,01</b>
10	Dotations, fonds divers et réserves	0,00	0,00	0,00	0,00		0,00
13	Subventions d'investissement	0,00	0,00	0,00	0,00		0,00
16	Emprunts et dettes assimilées	0,00	0,00	0,00	0,00		0,00
18	Cpte de liaison : affectation (BA,régie)	0,00	0,00	0,00	0,00		0,00
20	Immobilisations incorporelles (sauf 204)	0,00	0,00	0,00	649 873,78		649 873,78
204	Subventions d'équipement versées	0,00	0,00	0,00	4 234 609,60		4 234 609,60
21	Immobilisations corporelles	0,00	0,00	0,00	476 249,17		476 249,17
22	Immobilisations reçues en affectation	0,00	0,00	0,00	0,00		0,00
23	Immobilisations en cours (sauf 2324)	0,00	0,00	0,00	598 189,46		598 189,46
26	Participations et créances rattachées	0,00	0,00	0,00	0,00		0,00
27	Autres immobilisations financières	0,00	0,00	0,00	0,00		0,00
45	Opérations pour compte de tiers	0,00	0,00	0,00	0,00		0,00
<b>RECETTES</b>		<b>0,00</b>	<b>0,00</b>	<b>0,00</b>	<b>2 280,96</b>		<b>2 280,96</b>
10	Dotations, fonds divers et réserves	0,00	0,00	0,00	0,00		0,00
13	Subventions d'investissement	0,00	0,00	0,00	0,00		0,00
16	Emprunts et dettes assimilées	0,00	0,00	0,00	0,00		0,00
18	Cpte de liaison : affectation (BA,régie)	0,00	0,00	0,00	0,00		0,00
20	Immobilisations incorporelles (sauf 204)	0,00	0,00	0,00	0,00		0,00
204	Subventions d'équipement versées	0,00	0,00	0,00	0,00		0,00
21	Immobilisations corporelles	0,00	0,00	0,00	0,00		0,00
22	Immobilisations reçues en affectation	0,00	0,00	0,00	0,00		0,00
23	Immobilisations en cours (sauf 2324)	0,00	0,00	0,00	2 280,96		2 280,96
26	Participations et créances rattachées	0,00	0,00	0,00	0,00		0,00
27	Autres immobilisations financières	0,00	0,00	0,00	0,00		0,00
45	Opérations pour compte de tiers	0,00	0,00	0,00	0,00		0,00



<b>IV – ANNEXES</b>	<b>IV</b>
<b>A – PRESENTATION CROISEE – SECTION D'INVESTISSEMENT – PRESENTATION DETAILLEE</b>	<b>A1.01</b>

## 01 – OPERATIONS NON VENTILABLES

Article / compte nature (1)	Libellé	01 Opérations non ventilables	
	DEPENSES		0,00
	RECETTES		0,00

(1) Détailler conformément au plan de comptes.

<b>IV – ANNEXES</b>	<b>IV</b>
<b>A – PRESENTATION CROISEE – SECTION D'INVESTISSEMENT – PRESENTATION DETAILLEE</b>	<b>A1.900</b>

## FONCTION 0 – Services généraux

Article / compte nature (1)	Libellé	02 Administration générale							
		020 Admin. générale de la collectivité	021 Personnel non ventilé	022 Information, communication, publicité	023 Fêtes et cérémonies	024 Aide aux associations	025 Cimetières et pompes funèbres	026 Administration générale de l'Etat	028 Autres moyens généraux
	DEPENSES	0,00	0,00	0,00	0,00	0,00	0,00	0,00	0,00
	RECETTES	0,00	0,00	0,00	0,00	0,00	0,00	0,00	0,00

(1) Détailler conformément au plan de comptes.

<b>IV – ANNEXES</b>	<b>IV</b>
<b>A – PRESENTATION CROISEE – SECTION D'INVESTISSEMENT – PRESENTATION DETAILLEE</b>	<b>A1.900</b>

FONCTION 0 – Services généraux (suite 1)

Article / compte nature (1)	Libellé	03 Conseils						
		031 Assemblée délibérante	032 Conseil éco.,social région./Conseil dév.	033 Conseil cult., éduc., env.	034 Conseil éco.,soc.,environ.,culture,éduc.		035 Conseil de territoire	038 Autres instances
					0341 Section éco., sociale et environnem.	0342 Section culture, éducation et sports		
	DEPENSES	0,00	0,00	0,00	0,00	0,00	0,00	
	RECETTES	0,00	0,00	0,00	0,00	0,00	0,00	

(1) Détailler conformément au plan de comptes.

<b>IV – ANNEXES</b>	<b>IV</b>
<b>A – PRESENTATION CROISEE – SECTION D'INVESTISSEMENT – PRESENTATION DETAILLEE</b>	<b>A1.900</b>

## FONCTION 0 – Services généraux (suite 2)

Article / compte nature (1)	Libellé	04 Coop.décent.,act <sup>2</sup> interrég.,eur.,intern.					06 Plan de relance (crise sanitaire)	TOTAL DU CHAPITRE
		041 Action relevant de la subvention globale	042 Actions interrégionales	043 Actions européennes	044 Aide publique au développement	048 Autres actions		
	<b>DEPENSES</b>	0,00	0,00	0,00	0,00	0,00	0,00	0,00
	<b>RECETTES</b>	0,00	0,00	0,00	0,00	0,00	0,00	0,00

(1) Détailler conformément au plan de comptes.

<b>IV – ANNEXES</b>	<b>IV</b>
<b>A – PRESENTATION CROISEE – SECTION D’INVESTISSEMENT – PRESENTATION DETAILLEE</b>	<b>A1.900-5</b>

## FONCTION 0-5 – Gestion des fonds européens

Article / compte nature (1)	Libellé	051 FSE	052 FEDER	058		TOTAL DU CHAPITRE
				Autres		
				0580 FEADER	0581 FEAMP	
	DEPENSES	0,00	0,00	0,00	0,00	0,00
	RECETTES	0,00	0,00	0,00	0,00	0,00

(1) Détailler conformément au plan de comptes.

<b>IV – ANNEXES</b>	<b>IV</b>
<b>A – PRESENTATION CROISEE – SECTION D'INVESTISSEMENT – PRESENTATION DETAILLEE</b>	<b>A1.901</b>

## FONCTION 1 – Sécurité

Article / compte nature (1)	Libellé	10 Services communs	11 Police, sécurité, justice	12 Incendie et secours	13 Hygiène et salubrité publique	14 Plan de relance (crise sanitaire)	18 Autres interv. protect. personnes, biens	TOTAL DU CHAPITRE
	<b>DEPENSES</b>	0,00	0,00	0,00	0,00	0,00	0,00	0,00
	<b>RECETTES</b>	0,00	0,00	0,00	0,00	0,00	0,00	0,00

(1) Détailler conformément au plan de comptes.

<b>IV – ANNEXES</b>	<b>IV</b>
<b>A – PRESENTATION CROISEE – SECTION D'INVESTISSEMENT – PRESENTATION DETAILLEE</b>	<b>A1.902</b>

## FONCTION 2 – Enseignement, formation professionnelle et apprentissage

Article / compte nature (1)	Libellé	20 Services communs		21 Enseignement du premier degré			22 Enseignement du second degré		
		201 Services communs	202 Plan de relance (crise sanitaire)	211 Ecoles maternelles	212 Ecoles primaires	213 Classes regroupées	221 Collèges	222 Lycées publics	223 Lycées privés
	DEPENSES	0,00	0,00	0,00	0,00	0,00	0,00	0,00	0,00
	RECETTES	0,00	0,00	0,00	0,00	0,00	0,00	0,00	0,00

(1) Détailler conformément au plan de comptes.

<b>IV – ANNEXES</b>	<b>IV</b>
<b>A – PRESENTATION CROISEE – SECTION D'INVESTISSEMENT – PRESENTATION DETAILLEE</b>	<b>A1.902</b>

## FONCTION 2 – Enseignement, formation professionnelle et apprentissage (suite 1)

Article / compte nature (1)	Libellé	23 Enseignement supérieur	24 Cités scolaires	25 Formation professionnelle						26 Apprentissage	27 Formation sanitaire et sociale
				251 Insertion sociale et professionnelle	252 Formation professionnalisante personnes	253 Formation certifiante des personnes	254 Formation des actifs occupés	255 Rémunération des stagiaires	256 Autres		
	DEPENSES	0,00	0,00	0,00	0,00	0,00	0,00	0,00	0,00	0,00	0,00
	RECETTES	0,00	0,00	0,00	0,00	0,00	0,00	0,00	0,00	0,00	0,00

(1) Détailler conformément au plan de comptes.



<b>IV – ANNEXES</b>	<b>IV</b>
<b>A – PRESENTATION CROISEE – SECTION D'INVESTISSEMENT – PRESENTATION DETAILLEE</b>	<b>A1.902</b>

**FONCTION 2 – Enseignement, formation professionnelle et apprentissage (suite 2)**

Article / compte nature (1)	Libellé	28 Autres services périscolaires et annexes					29 Sécurité	TOTAL DU CHAPITRE
		281 Hébergement et restauration scolaires	282 Sport scolaire	283 Médecine scolaire	284 Classes de découverte	288 Autre service annexe de l'enseignement		
	DEPENSES	0,00	0,00	0,00	0,00	0,00	0,00	
	RECETTES	0,00	0,00	0,00	0,00	0,00	0,00	

(1) Détailler conformément au plan de comptes.

<b>IV – ANNEXES</b>	<b>IV</b>
<b>A – PRESENTATION CROISEE – SECTION D'INVESTISSEMENT – PRESENTATION DETAILLEE</b>	<b>A1.903</b>

## FONCTION 3 – Culture, vie sociale, jeunesse, sports et loisirs

Article / compte nature (1)	Libellé	30 Services communs	31 Culture							
			311 Activités artist.,actions et manif.cult.	312 Patrimoine	313 Bibliothèques, médiathèques	314 Musées	315 Services d'archives	316 Théâtres et spectacles vivants	317 Cinémas et autres salles de spectacles	318 Archéologie préventive
	DEPENSES	0,00	0,00	0,00	0,00	0,00	0,00	0,00	0,00	0,00
	RECETTES	0,00	0,00	0,00	0,00	0,00	0,00	0,00	0,00	0,00

(1) Détailler conformément au plan de comptes.

<b>IV – ANNEXES</b>	<b>IV</b>
<b>A – PRESENTATION CROISEE – SECTION D'INVESTISSEMENT – PRESENTATION DETAILLEE</b>	<b>A1.903</b>

## FONCTION 3 – Culture, vie sociale, jeunesse, sports et loisirs (suite 1)

Article / compte nature (1)	Libellé	32 Sports (autres que scolaires)					
		321 Salles de sport, gymnases	322 Stades	323 Piscines	324 Centres de formation sportifs	325 Autres équipements sportifs ou loisirs	326 Manifestations sportives
	DEPENSES	0,00	0,00	0,00	0,00	0,00	0,00
	RECETTES	0,00	0,00	0,00	0,00	0,00	0,00

(1) Détailler conformément au plan de comptes.

<b>IV – ANNEXES</b>	<b>IV</b>
<b>A – PRESENTATION CROISEE – SECTION D'INVESTISSEMENT – PRESENTATION DETAILLEE</b>	<b>A1.903</b>

## FONCTION 3 – Culture, vie sociale, jeunesse, sports et loisirs (suite 2)

Article / compte nature (1)	Libellé	33 Action culturelle			34 Vie sociale et citoyenne		35 Plan de relance (crise sanitaire)	39 Sécurité	TOTAL DU CHAPITRE
		331 Centres de loisirs	332 Colonies de vacances	338 Autres activités pour les jeunes	341 Egalité entre les femmes et les hommes	348 Autres			
	DEPENSES	0,00	0,00	0,00	0,00	0,00	0,00	0,00	
	RECETTES	0,00	0,00	0,00	0,00	0,00	0,00	0,00	

(1) Détailler conformément au plan de comptes.

<b>IV – ANNEXES</b>	<b>IV</b>
<b>A – PRESENTATION CROISEE – SECTION D'INVESTISSEMENT – PRESENTATION DETAILLEE</b>	<b>A1.904</b>

## FONCTION 4 – Santé et action sociale (hors RSA)

Article / compte nature (1)	Libellé	41 Santé					
		410 Services communs	411 PMI et planification familiale	412 Prévention et éducation pour la santé	413 Sécurité alimentaire	414 Dispensaires et autres éta sanitaires	418 Autres actions
	DEPENSES	0,00	0,00	0,00	0,00	0,00	0,00
	RECETTES	0,00	0,00	0,00	0,00	0,00	0,00

(1) Détailler conformément au plan de comptes.

<b>IV – ANNEXES</b>	<b>IV</b>
<b>A – PRESENTATION CROISEE – SECTION D'INVESTISSEMENT – PRESENTATION DETAILLEE</b>	<b>A1.904</b>

## FONCTION 4 – Santé et action sociale (hors RSA) (suite 1)

Article / compte nature (1)	Libellé	42 Action sociale							
		420 Services communs	421 Famille et enfance				422 Petite enfance		
			4211 Actions en faveur de la maternité	4212 Aides à la famille	4213 Aides sociales à l'enfance	4214 Adolescence	4221 Crèches et garderies	4222 Multi accueil	4228 Autres actions pour la petite enfance
	<b>DEPENSES</b>	0,00	0,00	0,00	0,00	0,00	0,00	0,00	0,00
	<b>RECETTES</b>	0,00	0,00	0,00	0,00	0,00	0,00	0,00	0,00

(1) Détailler conformément au plan de comptes.

<b>IV – ANNEXES</b>	<b>IV</b>
<b>A – PRESENTATION CROISEE – SECTION D'INVESTISSEMENT – PRESENTATION DETAILLEE</b>	<b>A1.904</b>

FONCTION 4 – Santé et action sociale (hors RSA) (suite 2)

Article / compte nature (1)	Libellé	42 Action sociale					45 Plan de relance (crise sanitaire)	TOTAL DU CHAPITRE	
		423 Personnes âgées			424 Personnes en difficulté	425 Personnes handicapées			428 Autres interventions sociales
		4231 Forfait autonomie	4232 Autres actions de prévention	4238 Autres actions pour les personnes âgées					
	DEPENSES	0,00	0,00	0,00	0,00	0,00	0,00	0,00	
	RECETTES	0,00	0,00	0,00	0,00	0,00	0,00	0,00	

(1) Détailler conformément au plan de comptes.

<b>IV – ANNEXES</b>	<b>IV</b>
<b>A – PRESENTATION CROISEE – SECTION D'INVESTISSEMENT – PRESENTATION DETAILLEE</b>	<b>A1.904-4</b>

## FONCTION 4-4 – RSA

Article / compte nature (1)	Libellé	441 Insertion sociale	442 Santé	443 Logement	444 Insertion professionnelle	445 Evaluation des dépenses engagées	446 Dépenses de structure	447 RSA allocations	448 Autres dépenses au titre du RSA	TOTAL DU CHAPITRE
	DEPENSES	0,00	0,00	0,00	0,00	0,00	0,00	0,00	0,00	0,00
	RECETTES	0,00	0,00	0,00	0,00	0,00	0,00	0,00	0,00	0,00

(1) Détailler conformément au plan de comptes.



<b>IV – ANNEXES</b>	<b>IV</b>
<b>A – PRESENTATION CROISEE – SECTION D'INVESTISSEMENT – PRESENTATION DETAILLEE</b>	<b>A1.905</b>

## FONCTION 5 – Aménagement des territoires et habitat

Article / compte nature (1)	Libellé	50 Services communs		51 Aménagement et services urbains						
		501 Services communs	502 Plan de relance (crise sanitaire)	510 Services communs	511 Espaces verts urbains	512 Eclairage public	513 Art public	514 Electrification	515 Opérations d'aménagement	518 Autres actions d'aménagement urbain
	DEPENSES	0,00	0,00	0,00	0,00	0,00	0,00	0,00	0,00	0,00
	RECETTES	0,00	0,00	0,00	0,00	0,00	0,00	0,00	0,00	0,00

(1) Détailler conformément au plan de comptes.

<b>IV – ANNEXES</b>	<b>IV</b>
<b>A – PRESENTATION CROISEE – SECTION D'INVESTISSEMENT – PRESENTATION DETAILLEE</b>	<b>A1.905</b>

## FONCTION 5 – Aménagement des territoires et habitat (suite 1)

Article / compte nature (1)	Libellé	52 Politique de la ville	53 Agglomérations et villes moyennes	54 Espace rural et autres espaces de dév.	55 Habitat (Logement)				
					551 Parc privé de la collectivité	552 Aide au secteur locatif	553 Aide à l'accession à la propriété	554 Aire d'accueil des gens du voyage	555 Logement social
	DEPENSES	0,00	0,00	0,00	0,00	0,00	0,00	0,00	0,00
	RECETTES	0,00	0,00	0,00	0,00	0,00	0,00	0,00	0,00

(1) Détailler conformément au plan de comptes.

<b>IV – ANNEXES</b>	<b>IV</b>
<b>A – PRESENTATION CROISEE – SECTION D'INVESTISSEMENT – PRESENTATION DETAILLEE</b>	<b>A1.905</b>

## FONCTION 5 – Aménagement des territoires et habitat (suite 2)

Article / compte nature (1)	Libellé	56 Actions en faveur du littoral	57 Techno. de l'information et de la comm.	58 Autres actions		59 Sécurité	TOTAL DU CHAPITRE
				581 Réserves Foncières	588 Autres actions d'aménagement		
	DEPENSES	0,00	0,00	0,00	0,00	0,00	0,00
	RECETTES	0,00	0,00	0,00	0,00	0,00	0,00

(1) Détailler conformément au plan de comptes.

<b>IV – ANNEXES</b>	<b>IV</b>
<b>A – PRESENTATION CROISEE – SECTION D'INVESTISSEMENT – PRESENTATION DETAILLEE</b>	<b>A1.906</b>

## FONCTION 6 – Action économique

Article / compte nature (1)	Libellé	60 Services communs	61 Interventions économiques transversales	62 Structure d'animation et de dév. éco.	63 Actions sectorielles			
					631 Agriculture, pêche et agro-alimentaire		632 Industrie, commerce et artisanat	633 Développement touristique
					6311 Laboratoire	6312 Autres		
	DEPENSES	0,00	0,00	0,00	0,00	0,00	0,00	0,00
	RECETTES	0,00	0,00	0,00	0,00	0,00	0,00	0,00

(1) Détailler conformément au plan de comptes.

<b>IV – ANNEXES</b>	<b>IV</b>
<b>A – PRESENTATION CROISEE – SECTION D'INVESTISSEMENT – PRESENTATION DETAILLEE</b>	<b>A1.906</b>

## FONCTION 6 – Action économique (suite)

Article / compte nature (1)	Libellé	64 Rayonnement, attractivité du territoire	65 Insertion éco. et éco.sociale, solidaire	66 Maintien et dév. des services publics	67 Recherche et innovation	68 Autres actions	69 Plan de relance (crise sanitaire)	TOTAL DU CHAPITRE
	<b>DEPENSES</b>	0,00	0,00	0,00	0,00	0,00	0,00	0,00
	<b>RECETTES</b>	0,00	0,00	0,00	0,00	0,00	0,00	0,00

(1) Détailler conformément au plan de comptes.

<b>IV – ANNEXES</b>	<b>IV</b>
<b>A – PRESENTATION CROISEE – SECTION D’INVESTISSEMENT – PRESENTATION DETAILLEE</b>	<b>A1.907</b>

## FONCTION 7 – Environnement

Article / compte nature (1)	Libellé	70 Services communs	71 Actions transversales	72 Actions déchets et propreté urbaine					
				720 Services communs collecte et propreté	721 Collecte et traitement des déchets			722 Propreté urbaine	
					7211 Actions prévention et sensibilisation	7212 Collecte des déchets	7213 Tri, valorisation, traitement déchets	7221 Actions prévention et sensibilisation	7222 Action propreté urbaine et nettoiemment
	<b>DEPENSES</b>	0,00	0,00	0,00	0,00	0,00	0,00	0,00	0,00
	<b>RECETTES</b>	0,00	0,00	0,00	0,00	0,00	0,00	0,00	0,00

(1) Détailler conformément au plan de comptes.

<b>IV – ANNEXES</b>	<b>IV</b>
<b>A – PRESENTATION CROISEE – SECTION D'INVESTISSEMENT – PRESENTATION DETAILLEE</b>	<b>A1.907</b>

FONCTION 7 – Environnement (suite 1)

Article / compte nature (1)	Libellé	73 Actions en matière de gestion des eaux					74 Politique de l'air
		731 Politique de l'eau	732 Eau potable	733 Assainissement	734 Eaux pluviales	735 Lutte contre les inondations	
	DEPENSES	0,00	0,00	0,00	0,00	0,00	0,00
	RECETTES	0,00	0,00	0,00	0,00	0,00	0,00

(1) Détailler conformément au plan de comptes.

<b>IV – ANNEXES</b>	<b>IV</b>
<b>A – PRESENTATION CROISEE – SECTION D'INVESTISSEMENT – PRESENTATION DETAILLEE</b>	<b>A1.907</b>

## FONCTION 7 – Environnement (suite 2)

Article / compte nature (1)	Libellé	75 Politique de l'énergie					76	77	78	79	TOTAL DU CHAPITRE
		751 Réseaux de chaleur et de froid	752 Energie photovoltaïque	753 Energie éolienne	754 Energie hydraulique	758 Autres actions	Préserv. patrim. naturel,risques techno.	Environnement infrastructures transports	Autres actions	Plan de relance (crise sanitaire)	
	DEPENSES	0,00	0,00	0,00	0,00	0,00	0,00	0,00	0,00	0,00	0,00
	RECETTES	0,00	0,00	0,00	0,00	0,00	0,00	0,00	0,00	0,00	0,00

(1) Détailler conformément au plan de comptes.



<b>IV – ANNEXES</b>	<b>IV</b>
<b>A – PRESENTATION CROISEE – SECTION D’INVESTISSEMENT – PRESENTATION DETAILLEE</b>	<b>A1.908</b>

## FONCTION 8 – Transports

Article / compte nature (1)	Libellé	80 Services communs	81 Transports scolaires	82 Transports publics de voyageurs						
				820 Services communs	821 Transport sur route	822 Transport ferroviaire	823 Transport fluvial	824 Transport maritime	825 Transport aérien	828 Autres transports
<b>DEPENSES</b>		<b>0,00</b>	<b>0,00</b>	<b>604 849,48</b>	<b>5 354 072,53</b>	<b>0,00</b>	<b>0,00</b>	<b>0,00</b>	<b>0,00</b>	<b>0,00</b>
2031	Frais d'études	0,00	0,00	532 522,58	117 351,20	0,00	0,00	0,00	0,00	0,00
204121	Subv.Régions : Bien mobilier, matériel	0,00	0,00	72 326,90	0,00	0,00	0,00	0,00	0,00	0,00
20421	Privé : Bien mobilier, matériel	0,00	0,00	0,00	4 162 282,70	0,00	0,00	0,00	0,00	0,00
2151	Réseaux de voirie	0,00	0,00	0,00	224 009,34	0,00	0,00	0,00	0,00	0,00
2152	Installations de voirie	0,00	0,00	0,00	244 079,83	0,00	0,00	0,00	0,00	0,00
21828	Autres matériels de transport	0,00	0,00	0,00	8 160,00	0,00	0,00	0,00	0,00	0,00
2312	Agencements et aménagements de terrains	0,00	0,00	0,00	452 065,72	0,00	0,00	0,00	0,00	0,00
2315	Install., matériel et outill. technique	0,00	0,00	0,00	146 123,74	0,00	0,00	0,00	0,00	0,00
<b>RECETTES</b>		<b>0,00</b>	<b>0,00</b>	<b>0,00</b>	<b>2 280,96</b>	<b>0,00</b>	<b>0,00</b>	<b>0,00</b>	<b>0,00</b>	<b>0,00</b>
2315	Install., matériel et outill. technique	0,00	0,00	0,00	2 280,96	0,00	0,00	0,00	0,00	0,00

(1) Détailler conformément au plan de comptes.

<b>IV – ANNEXES</b>	<b>IV</b>
<b>A – PRESENTATION CROISEE – SECTION D'INVESTISSEMENT – PRESENTATION DETAILLEE</b>	<b>A1.908</b>

## FONCTION 8 – Transports (suite 1)

Article / compte nature (1)	Libellé	83						
		Transports de marchandises						
		830	831	832	833	834	835	838
		Services communs	Fret routier	Fret ferroviaire	Fret fluvial	Fret maritime	Fret aérien	Autres transports
<b>DEPENSES</b>		<b>0,00</b>	<b>0,00</b>	<b>0,00</b>	<b>0,00</b>	<b>0,00</b>	<b>0,00</b>	<b>0,00</b>
2031	Frais d'études	0,00	0,00	0,00	0,00	0,00	0,00	0,00
204121	Subv.Régions : Bien mobilier, matériel	0,00	0,00	0,00	0,00	0,00	0,00	0,00
20421	Privé : Bien mobilier, matériel	0,00	0,00	0,00	0,00	0,00	0,00	0,00
2151	Réseaux de voirie	0,00	0,00	0,00	0,00	0,00	0,00	0,00
2152	Installations de voirie	0,00	0,00	0,00	0,00	0,00	0,00	0,00
21828	Autres matériels de transport	0,00	0,00	0,00	0,00	0,00	0,00	0,00
2312	Agencements et aménagements de terrains	0,00	0,00	0,00	0,00	0,00	0,00	0,00
2315	Install., matériel et outill. technique	0,00	0,00	0,00	0,00	0,00	0,00	0,00
<b>RECETTES</b>		<b>0,00</b>	<b>0,00</b>	<b>0,00</b>	<b>0,00</b>	<b>0,00</b>	<b>0,00</b>	<b>0,00</b>
2315	Install., matériel et outill. technique	0,00	0,00	0,00	0,00	0,00	0,00	0,00

(1) Détailler conformément au plan de comptes.

<b>IV – ANNEXES</b>	<b>IV</b>
<b>A – PRESENTATION CROISEE – SECTION D'INVESTISSEMENT – PRESENTATION DETAILLEE</b>	<b>A1.908</b>

## FONCTION 8 – Transports (suite 2)

Article / compte nature (1)	Libellé	84 Voirie							
		841 Voirie nationale	842 Voirie régionale	843 Voirie départementale	844 Voirie métropolitaine	845 Voirie communale	846 Viabilité hivernale et aléas climatiques	847 Equipements de voirie	849 Sécurité routière
<b>DEPENSES</b>		<b>0,00</b>	<b>0,00</b>	<b>0,00</b>	<b>0,00</b>	<b>0,00</b>	<b>0,00</b>	<b>0,00</b>	<b>0,00</b>
2031	Frais d'études	0,00	0,00	0,00	0,00	0,00	0,00	0,00	0,00
204121	Subv.Régions : Bien mobilier, matériel	0,00	0,00	0,00	0,00	0,00	0,00	0,00	0,00
20421	Privé : Bien mobilier, matériel	0,00	0,00	0,00	0,00	0,00	0,00	0,00	0,00
2151	Réseaux de voirie	0,00	0,00	0,00	0,00	0,00	0,00	0,00	0,00
2152	Installations de voirie	0,00	0,00	0,00	0,00	0,00	0,00	0,00	0,00
21828	Autres matériels de transport	0,00	0,00	0,00	0,00	0,00	0,00	0,00	0,00
2312	Agencements et aménagements de terrains	0,00	0,00	0,00	0,00	0,00	0,00	0,00	0,00
2315	Install., matériel et outill. technique	0,00	0,00	0,00	0,00	0,00	0,00	0,00	0,00
<b>RECETTES</b>		<b>0,00</b>	<b>0,00</b>	<b>0,00</b>	<b>0,00</b>	<b>0,00</b>	<b>0,00</b>	<b>0,00</b>	<b>0,00</b>
2315	Install., matériel et outill. technique	0,00	0,00	0,00	0,00	0,00	0,00	0,00	0,00

(1) Détailler conformément au plan de comptes.

<b>IV – ANNEXES</b>	<b>IV</b>
<b>A – PRESENTATION CROISEE – SECTION D'INVESTISSEMENT – PRESENTATION DETAILLEE</b>	<b>A1.908</b>

## FONCTION 8 – Transports (suite 3)

Article / compte nature (1)	Libellé	85 Infrastructures					86 Liaisons multimodales	87 Circulations douces	88 Plan de relance (crise sanitaire)	89 Sécurité	TOTAL DU CHAPITRE
		851 Gares, autres infrastructures routières	852 Gares et autres infrastructures ferrov.	853 Haltes, autres infrastructures fluviales	854 Ports, autres infrastructures portuaires	855 Aéroports et autres infrastructures					
<b>DEPENSES</b>		<b>0,00</b>	<b>0,00</b>	<b>0,00</b>	<b>0,00</b>	<b>0,00</b>	<b>0,00</b>	<b>0,00</b>	<b>0,00</b>	<b>5 958 922,01</b>	
2031	Frais d'études	0,00	0,00	0,00	0,00	0,00	0,00	0,00	0,00	649 873,78	
204121	Subv.Régions : Bien mobilier, matériel	0,00	0,00	0,00	0,00	0,00	0,00	0,00	0,00	72 326,90	
20421	Privé : Bien mobilier, matériel	0,00	0,00	0,00	0,00	0,00	0,00	0,00	0,00	4 162 282,70	
2151	Réseaux de voirie	0,00	0,00	0,00	0,00	0,00	0,00	0,00	0,00	224 009,34	
2152	Installations de voirie	0,00	0,00	0,00	0,00	0,00	0,00	0,00	0,00	244 079,83	
21828	Autres matériels de transport	0,00	0,00	0,00	0,00	0,00	0,00	0,00	0,00	8 160,00	
2312	Agencements et aménagements de terrains	0,00	0,00	0,00	0,00	0,00	0,00	0,00	0,00	452 065,72	
2315	Install., matériel et outill. technique	0,00	0,00	0,00	0,00	0,00	0,00	0,00	0,00	146 123,74	
<b>RECETTES</b>		<b>0,00</b>	<b>0,00</b>	<b>0,00</b>	<b>0,00</b>	<b>0,00</b>	<b>0,00</b>	<b>0,00</b>	<b>0,00</b>	<b>2 280,96</b>	
2315	Install., matériel et outill. technique	0,00	0,00	0,00	0,00	0,00	0,00	0,00	0,00	2 280,96	

(1) Détailler conformément au plan de comptes.

<b>IV – ANNEXES</b>	<b>IV</b>
<b>A – PRESENTATION CROISEE – SECTION DE FONCTIONNEMENT – VUE D'ENSEMBLE</b>	<b>A2</b>

Chapitre nature	Libellé	01 Opérations non ventilables	0 Services généraux (hors 01 et Gestion des fonds européens)	0-5 Gestion des fonds européens	1 Sécurité	2 Enseign., formation prof.,apprentissage	3 Cult., vie soc., jeun., sports, loisirs	4 Santé et action sociale (hors APA et RSA / Régularisation de RMI)	4-3 APA
<b>DEPENSES</b>		<b>0,00</b>	<b>2 773 375,91</b>	<b>0,00</b>	<b>0,00</b>	<b>0,00</b>	<b>0,00</b>	<b>0,00</b>	<b>0,00</b>
011	Charges à caractère général	0,00	700 112,96	0,00	0,00	0,00	0,00	0,00	0,00
012	Charges de personnel et frais assimilés	0,00	2 073 262,95	0,00	0,00	0,00	0,00	0,00	0,00
014	Atténuations de produits	0,00	0,00	0,00	0,00	0,00	0,00	0,00	0,00
65	Autres charges de gestion courante	0,00	0,00	0,00	0,00	0,00	0,00	0,00	0,00
6586	Frais fonctionnement des groupes d'élus	0,00	0,00	0,00	0,00	0,00	0,00	0,00	0,00
66	Charges financières	0,00	0,00	0,00	0,00	0,00	0,00	0,00	0,00
67	Charges spécifiques	0,00	0,00	0,00	0,00	0,00	0,00	0,00	0,00
68	Dotations aux provisions, dépréciations	0,00	0,00	0,00	0,00	0,00	0,00	0,00	0,00
<b>RECETTES</b>		<b>0,00</b>	<b>0,00</b>	<b>0,00</b>	<b>0,00</b>	<b>0,00</b>	<b>0,00</b>	<b>0,00</b>	<b>0,00</b>
013	Atténuations de charges	0,00	0,00	0,00	0,00	0,00	0,00	0,00	0,00
70	Prod. services, domaine, ventes diverses	0,00	0,00	0,00	0,00	0,00	0,00	0,00	0,00
73	Impôts et taxes	0,00	0,00	0,00	0,00	0,00	0,00	0,00	0,00
731	Fiscalité locale	0,00	0,00	0,00	0,00	0,00	0,00	0,00	0,00
74	Dotations et participations	0,00	0,00	0,00	0,00	0,00	0,00	0,00	0,00
75	Autres produits de gestion courante	0,00	0,00	0,00	0,00	0,00	0,00	0,00	0,00
76	Produits financiers	0,00	0,00	0,00	0,00	0,00	0,00	0,00	0,00
77	Produits spécifiques	0,00	0,00	0,00	0,00	0,00	0,00	0,00	0,00
78	Reprises amort., dépréciations, prov.	0,00	0,00	0,00	0,00	0,00	0,00	0,00	0,00

<b>IV – ANNEXES</b>	<b>IV</b>
<b>A – PRESENTATION CROISEE – SECTION DE FONCTIONNEMENT – VUE D'ENSEMBLE (suite)</b>	<b>A2</b>

Chapitre nature	Libellé	4-4 RSA / Régularisation de RMI	5 Aménagement des territoires et habitat	6 Action économique	7 Environnement	8 Transports	9 Fonction en réserve	TOTAL
<b>DEPENSES</b>		<b>0,00</b>	<b>0,00</b>	<b>0,00</b>	<b>0,00</b>	<b>155 801 948,10</b>		<b>158 575 324,01</b>
011	Charges à caractère général	0,00	0,00	0,00	0,00	2 849 550,61		3 549 663,57
012	Charges de personnel et frais assimilés	0,00	0,00	0,00	0,00	0,00		2 073 262,95
014	Atténuations de produits	0,00	0,00	0,00	0,00	208 272,53		208 272,53
65	Autres charges de gestion courante	0,00	0,00	0,00	0,00	152 744 124,96		152 744 124,96
6586	Frais fonctionnement des groupes d'élus	0,00	0,00	0,00	0,00	0,00		0,00
66	Charges financières	0,00	0,00	0,00	0,00	0,00		0,00
67	Charges spécifiques	0,00	0,00	0,00	0,00	0,00		0,00
68	Dotations aux provisions, dépréciations	0,00	0,00	0,00	0,00	0,00		0,00
<b>RECETTES</b>		<b>0,00</b>	<b>0,00</b>	<b>0,00</b>	<b>0,00</b>	<b>163 373 118,15</b>		<b>163 373 118,15</b>
013	Atténuations de charges	0,00	0,00	0,00	0,00	0,00		0,00
70	Prod. services, domaine, ventes diverses	0,00	0,00	0,00	0,00	3 508 547,11		3 508 547,11
73	Impôts et taxes	0,00	0,00	0,00	0,00	0,00		0,00
731	Fiscalité locale	0,00	0,00	0,00	0,00	116 751 498,89		116 751 498,89
74	Dotations et participations	0,00	0,00	0,00	0,00	2 767 978,74		2 767 978,74
75	Autres produits de gestion courante	0,00	0,00	0,00	0,00	38 443 742,46		38 443 742,46
76	Produits financiers	0,00	0,00	0,00	0,00	0,00		0,00
77	Produits spécifiques	0,00	0,00	0,00	0,00	1 601 350,95		1 601 350,95
78	Reprises amort., dépréciations, prov.	0,00	0,00	0,00	0,00	300 000,00		300 000,00

<b>IV – ANNEXES</b>	<b>IV</b>
<b>A – PRESENTATION CROISEE – SECTION DE FONCTIONNEMENT – PRESENTATION DETAILLEE</b>	<b>A2.01</b>

**01 – OPERATIONS NON VENTILABLES**

Article / compte nature (1)	Libellé	01 Opérations non ventilables
<b>DEPENSES</b>		<b>5 606 661,77</b>
6811	Dot. amort. immos incorporelles	5 606 661,77
<b>RECETTES</b>		<b>1 549 383,13</b>
777	Rec... subv inv transférées cpte résult	1 549 383,13

(1) Détailler conformément au plan de comptes.

<b>IV – ANNEXES</b>	<b>IV</b>
<b>A – PRESENTATION CROISEE – SECTION DE FONCTIONNEMENT – PRESENTATION DETAILLEE</b>	<b>A2.930</b>

## FONCTION 0 – Services généraux

Article / compte nature (1)	Libellé	02 Administration générale							
		020 Admin. générale de la collectivité	021 Personnel non ventilé	022 Information, communication, publicité	023 Fêtes et cérémonies	024 Aide aux associations	025 Cimetières et pompes funèbres	026 Administration générale de l'Etat	028 Autres moyens généraux
<b>DEPENSES</b>		<b>2 773 375,91</b>	<b>0,00</b>	<b>0,00</b>	<b>0,00</b>	<b>0,00</b>	<b>0,00</b>	<b>0,00</b>	<b>0,00</b>
6215	Personnel affecté par CL de rattachement	2 073 262,95	0,00	0,00	0,00	0,00	0,00	0,00	0,00
62871	Remb. frais à la collectivité de rattach	700 112,96	0,00	0,00	0,00	0,00	0,00	0,00	0,00
<b>RECETTES</b>		<b>0,00</b>	<b>0,00</b>	<b>0,00</b>	<b>0,00</b>	<b>0,00</b>	<b>0,00</b>	<b>0,00</b>	<b>0,00</b>

(1) Détailler conformément au plan de comptes.



<b>IV – ANNEXES</b>	<b>IV</b>
<b>A – PRESENTATION CROISEE – SECTION DE FONCTIONNEMENT – PRESENTATION DETAILLEE</b>	<b>A2.930</b>

## FONCTION 0 – Services généraux (suite 1)

Article / compte nature (1)	Libellé	03 Conseils						035 Conseil de territoire	038 Autres instances	
		031 Assemblée délibérante	032 Conseil éco.,social région./Conseil dev.	033 Conseil cult., édu., env.	034 Conseil éco.,soc.,environ.,culture,éduc.		035 Conseil de territoire			038 Autres instances
					0341 Section éco., sociale et environnem.	0342 Section culture, éducation et sports				
<b>DEPENSES</b>		<b>0,00</b>	<b>0,00</b>	<b>0,00</b>	<b>0,00</b>	<b>0,00</b>	<b>0,00</b>	<b>0,00</b>		
6215	Personnel affecté par CL de rattachement	0,00	0,00	0,00	0,00	0,00	0,00	0,00		
62871	Remb. frais à la collectivité de rattach	0,00	0,00	0,00	0,00	0,00	0,00	0,00		
<b>RECETTES</b>		<b>0,00</b>	<b>0,00</b>	<b>0,00</b>	<b>0,00</b>	<b>0,00</b>	<b>0,00</b>	<b>0,00</b>		

(1) Détailler conformément au plan de comptes.

<b>IV – ANNEXES</b>	<b>IV</b>
<b>A – PRESENTATION CROISEE – SECTION DE FONCTIONNEMENT – PRESENTATION DETAILLEE</b>	<b>A2.930</b>

## FONCTION 0 – Services généraux (suite 2)

Article / compte nature (1)	Libellé	04 Coop.décent.,act° interrég.,eur.,intern.					06 Plan de relance (crise sanitaire)	TOTAL DU CHAPITRE
		041 Action relevant de la subvention globale	042 Actions interrégionales	043 Actions européennes	044 Aide publique au développement	048 Autres actions		
	<b>DEPENSES</b>	0,00	0,00	0,00	0,00	0,00	0,00	2 773 375,91
6215	Personnel affecté par CL de rattachement	0,00	0,00	0,00	0,00	0,00	0,00	2 073 262,95
62871	Remb. frais à la collectivité de rattach	0,00	0,00	0,00	0,00	0,00	0,00	700 112,96
	<b>RECETTES</b>	0,00	0,00	0,00	0,00	0,00	0,00	0,00

(1) Détailler conformément au plan de comptes.

<b>IV – ANNEXES</b>	<b>IV</b>
<b>A – PRESENTATION CROISEE – SECTION DE FONCTIONNEMENT – PRESENTATION DETAILLEE</b>	<b>A2.930-5</b>

## FONCTION 0-5 – Gestion des fonds européens

Article / compte nature (1)	Libellé	051 FSE	052 FEDER	058 Autres		TOTAL DU CHAPITRE
				0580 FEADER	0581 FEAMP	
	DEPENSES	0,00	0,00	0,00	0,00	0,00
	RECETTES	0,00	0,00	0,00	0,00	0,00

(1) Détailler conformément au plan de comptes.

<b>IV – ANNEXES</b>	<b>IV</b>
<b>A – PRESENTATION CROISEE – SECTION DE FONCTIONNEMENT – PRESENTATION DETAILLEE</b>	<b>A2.931</b>

## FONCTION 1 – Sécurité

Article / compte nature (1)	Libellé	10 Services communs	11 Police, sécurité, justice	12 Incendie et secours	13 Hygiène et salubrité publique	14 Plan de relance (crise sanitaire)	18 Autres interv. protect. personnes, biens	TOTAL DU CHAPITRE
	DEPENSES	0,00	0,00	0,00	0,00	0,00	0,00	0,00
	RECETTES	0,00	0,00	0,00	0,00	0,00	0,00	0,00

(1) Détailler conformément au plan de comptes.

<b>IV – ANNEXES</b>	<b>IV</b>
<b>A – PRESENTATION CROISEE – SECTION DE FONCTIONNEMENT – PRESENTATION DETAILLEE</b>	<b>A2.932</b>

## FONCTION 2 – Enseignement, formation professionnelle et apprentissage

Article / compte nature (1)	Libellé	20		21			22		
		Services communs		Enseignement du premier degré			Enseignement du second degré		
		201	202	211	212	213	221	222	223
		Services communs	Plan de relance (crise sanitaire)	Ecoles maternelles	Ecoles primaires	Classes regroupées	Collèges	Lycées publics	Lycées privés
	DEPENSES	0,00	0,00	0,00	0,00	0,00	0,00	0,00	0,00
	RECETTES	0,00	0,00	0,00	0,00	0,00	0,00	0,00	0,00

(1) Détailler conformément au plan de comptes.

<b>IV – ANNEXES</b>	<b>IV</b>
<b>A – PRESENTATION CROISEE – SECTION DE FONCTIONNEMENT – PRESENTATION DETAILLEE</b>	<b>A2.932</b>

**FONCTION 2 – Enseignement, formation professionnelle et apprentissage (suite 1)**

Article / compte nature (1)	Libellé	23 Enseignement supérieur	24 Cités scolaires	25 Formation professionnelle						26 Apprentissage	27 Formation sanitaire et sociale
				251 Insertion sociale et professionnelle	252 Formation professionnalisante personnes	253 Formation certifiante des personnes	254 Formation des actifs occupés	255 Rémunération des stagiaires	256 Autres		
	DEPENSES	0,00	0,00	0,00	0,00	0,00	0,00	0,00	0,00	0,00	0,00
	RECETTES	0,00	0,00	0,00	0,00	0,00	0,00	0,00	0,00	0,00	0,00

(1) Détailler conformément au plan de comptes.

<b>IV – ANNEXES</b>	<b>IV</b>
<b>A – PRESENTATION CROISEE – SECTION DE FONCTIONNEMENT – PRESENTATION DETAILLEE</b>	<b>A2.932</b>

**FONCTION 2 – Enseignement, formation professionnelle et apprentissage (suite 2)**

Article / compte nature (1)	Libellé	28 Autres services périscolaires et annexes					29 Sécurité	TOTAL DU CHAPITRE
		281 Hébergement et restauration scolaires	282 Sport scolaire	283 Médecine scolaire	284 Classes de découverte	288 Autre service annexe de l'enseignement		
	DEPENSES	0,00	0,00	0,00	0,00	0,00	0,00	0,00
	RECETTES	0,00	0,00	0,00	0,00	0,00	0,00	0,00

(1) Détailler conformément au plan de comptes.

<b>IV – ANNEXES</b>	<b>IV</b>
<b>A – PRESENTATION CROISEE – SECTION DE FONCTIONNEMENT – PRESENTATION DETAILLEE</b>	<b>A2.933</b>

## FONCTION 3 – Culture, vie sociale, jeunesse, sports et loisirs

Article / compte nature (1)	Libellé	30 Services communs	31 Culture							
			311 Activités artist.,actions et manif.cult.	312 Patrimoine	313 Bibliothèques, médiathèques	314 Musées	315 Services d'archives	316 Théâtres et spectacles vivants	317 Cinémas et autres salles de spectacles	318 Archéologie préventive
	DEPENSES	0,00	0,00	0,00	0,00	0,00	0,00	0,00	0,00	0,00
	RECETTES	0,00	0,00	0,00	0,00	0,00	0,00	0,00	0,00	0,00

(1) Détailler conformément au plan de comptes.



<b>IV – ANNEXES</b>	<b>IV</b>
<b>A – PRESENTATION CROISEE – SECTION DE FONCTIONNEMENT – PRESENTATION DETAILLEE</b>	<b>A2.933</b>

## FONCTION 3 – Culture, vie sociale, jeunesse, sports et loisirs (suite 1)

Article / compte nature (1)	Libellé	32 Sports (autres que scolaires)					
		321 Salles de sport, gymnases	322 Stades	323 Piscines	324 Centres de formation sportifs	325 Autres équipements sportifs ou loisirs	326 Manifestations sportives
	DEPENSES	0,00	0,00	0,00	0,00	0,00	0,00
	RECETTES	0,00	0,00	0,00	0,00	0,00	0,00

(1) Détailler conformément au plan de comptes.

<b>IV – ANNEXES</b>	<b>IV</b>
<b>A – PRESENTATION CROISEE – SECTION DE FONCTIONNEMENT – PRESENTATION DETAILLEE</b>	<b>A2.933</b>

## FONCTION 3 – Culture, vie sociale, jeunesse, sports et loisirs (suite 2)

Article / compte nature (1)	Libellé	33 Action culturelle			34 Vie sociale et citoyenne		35 Plan de relance (crise sanitaire)	39 Sécurité	TOTAL DU CHAPITRE
		331 Centres de loisirs	332 Colonies de vacances	338 Autres activités pour les jeunes	341 Egalité entre les femmes et les hommes	348 Autres			
	DEPENSES	0,00	0,00	0,00	0,00	0,00	0,00	0,00	
	RECETTES	0,00	0,00	0,00	0,00	0,00	0,00	0,00	

(1) Détailler conformément au plan de comptes.

<b>IV – ANNEXES</b>	<b>IV</b>
<b>A – PRESENTATION CROISEE – SECTION DE FONCTIONNEMENT – PRESENTATION DETAILLEE</b>	<b>A2.934</b>

**FONCTION 4 – Santé et action sociale (hors APA et RSA/Régularisation de RMI)**

Article / compte nature (1)	Libellé	41 Santé					
		410 Services communs	411 PMI et planification familiale	412 Prévention et éducation pour la santé	413 Sécurité alimentaire	414 Dispensaires et autres éts sanitaires	418 Autres actions
	DEPENSES	0,00	0,00	0,00	0,00	0,00	0,00
	RECETTES	0,00	0,00	0,00	0,00	0,00	0,00

(1) Détailler conformément au plan de comptes.

<b>IV – ANNEXES</b>	<b>IV</b>
<b>A – PRESENTATION CROISEE – SECTION DE FONCTIONNEMENT – PRESENTATION DETAILLEE</b>	<b>A2.934</b>

FONCTION 4 – Santé et action sociale (hors APA et RSA/Régularisation de RMI) (suite 1)

Article / compte nature (1)	Libellé	42 Action sociale							
		420 Services communs	421 Famille et enfance				422 Petite enfance		
			4211 Actions en faveur de la maternité	4212 Aides à la famille	4213 Aides sociales à l'enfance	4214 Adolescence	4221 Crèches et garderies	4222 Multi accueil	4228 Autres actions pour la petite enfance
	DEPENSES	0,00	0,00	0,00	0,00	0,00	0,00	0,00	
	RECETTES	0,00	0,00	0,00	0,00	0,00	0,00	0,00	

(1) Détailler conformément au plan de comptes.

<b>IV – ANNEXES</b>	<b>IV</b>
<b>A – PRESENTATION CROISEE – SECTION DE FONCTIONNEMENT – PRESENTATION DETAILLEE</b>	<b>A2.934</b>

FONCTION 4 – Santé et action sociale (hors APA et RSA/Régularisation de RMI) (suite 2)

Article / compte nature (1)	Libellé	42 Action sociale					45 Plan de relance (crise sanitaire)	TOTAL DU CHAPITRE	
		423 Personnes âgées			424 Personnes en difficulté	425 Personnes handicapées			428 Autres interventions sociales
		4231 Forfait autonomie	4232 Autres actions de prévention	4238 Autres actions pour les personnes âgées					
	DEPENSES	0,00	0,00	0,00	0,00	0,00	0,00	0,00	
	RECETTES	0,00	0,00	0,00	0,00	0,00	0,00	0,00	

(1) Détailler conformément au plan de comptes.

<b>IV – ANNEXES</b>	<b>IV</b>
<b>A – PRESENTATION CROISEE – SECTION DE FONCTIONNEMENT – PRESENTATION DETAILLEE</b>	<b>A2.934-3</b>

## FONCTION 4-3 – APA

Article / compte nature (1)	Libellé	430 Services communs	431 APA à domicile	432 APA versée aux bénéf. en établissement	433 APA versée à l'établissement	TOTAL DU CHAPITRE
	DEPENSES	0,00	0,00	0,00	0,00	0,00
	RECETTES	0,00	0,00	0,00	0,00	0,00

(1) Détailler conformément au plan de comptes.

<b>IV – ANNEXES</b>	<b>IV</b>
<b>A – PRESENTATION CROISEE – SECTION DE FONCTIONNEMENT – PRESENTATION DETAILLEE</b>	<b>A2.934-4</b>

**FONCTION 4-4 – RSA / Régularisation de RMI**

Article / compte nature (1)	Libellé	441 Insertion sociale	442 Santé	443 Logement	444 Insertion professionnelle	445 Evaluation des dépenses engagées	446 Dépenses de structure	447 RSA allocations	448 Autres dépenses au titre du RSA	TOTAL DU CHAPITRE
	<b>DEPENSES</b>	0,00	0,00	0,00	0,00	0,00	0,00	0,00	0,00	0,00
	<b>RECETTES</b>	0,00	0,00	0,00	0,00	0,00	0,00	0,00	0,00	0,00

(1) Détailler conformément au plan de comptes.

<b>IV – ANNEXES</b>	<b>IV</b>
<b>A – PRESENTATION CROISEE – SECTION DE FONCTIONNEMENT – PRESENTATION DETAILLEE</b>	<b>A2.935</b>

## FONCTION 5 – Aménagement des territoires et habitat

Article / compte nature (1)	Libellé	50 Services communs		51 Aménagement et services urbains						
		501 Services communs	502 Plan de relance (crise sanitaire)	510 Services communs	511 Espaces verts urbains	512 Eclairage public	513 Art public	514 Electrification	515 Opérations d'aménagement	518 Autres actions d'aménagement urbain
	DEPENSES	0,00	0,00	0,00	0,00	0,00	0,00	0,00	0,00	0,00
	RECETTES	0,00	0,00	0,00	0,00	0,00	0,00	0,00	0,00	0,00

(1) Détailler conformément au plan de comptes.



<b>IV – ANNEXES</b>	<b>IV</b>
<b>A – PRESENTATION CROISEE – SECTION DE FONCTIONNEMENT – PRESENTATION DETAILLEE</b>	<b>A2.935</b>

## FONCTION 5 – Aménagement des territoires et habitat (suite 1)

Article / compte nature (1)	Libellé	52 Politique de la ville	53 Agglomérations et villes moyennes	54 Espace rural et autres espaces de dév.	55 Habitat (Logement)				
					551 Parc privé de la collectivité	552 Aide au secteur locatif	553 Aide à l'accession à la propriété	554 Aire d'accueil des gens du voyage	555 Logement social
	DEPENSES	0,00	0,00	0,00	0,00	0,00	0,00	0,00	0,00
	RECETTES	0,00	0,00	0,00	0,00	0,00	0,00	0,00	0,00

(1) Détailler conformément au plan de comptes.

<b>IV – ANNEXES</b>	<b>IV</b>
<b>A – PRESENTATION CROISEE – SECTION DE FONCTIONNEMENT – PRESENTATION DETAILLEE</b>	<b>A2.935</b>

## FONCTION 5 – Aménagement des territoires et habitat (suite 2)

Article / compte nature (1)	Libellé	56 Actions en faveur du littoral	57 Techno. de l'information et de la comm.	58 Autres actions		59 Sécurité	TOTAL DU CHAPITRE
				581 Réserves Foncières	588 Autres actions d'aménagement		
	DEPENSES	0,00	0,00	0,00	0,00	0,00	0,00
	RECETTES	0,00	0,00	0,00	0,00	0,00	0,00

(1) Détailler conformément au plan de comptes.

<b>IV – ANNEXES</b>	<b>IV</b>
<b>A – PRESENTATION CROISEE – SECTION DE FONCTIONNEMENT – PRESENTATION DETAILLEE</b>	<b>A2.936</b>

## FONCTION 6 – Action économique

Article / compte nature (1)	Libellé	60 Services communs	61 Interventions économiques transversales	62 Structure d'animation et de dév. éco.	63 Actions sectorielles			
					631 Agriculture, pêche et agro-alimentaire		632 Industrie, commerce et artisanat	633 Développement touristique
					6311 Laboratoire	6312 Autres		
	DEPENSES	0,00	0,00	0,00	0,00	0,00	0,00	0,00
	RECETTES	0,00	0,00	0,00	0,00	0,00	0,00	0,00

(1) Détailler conformément au plan de comptes.

<b>IV – ANNEXES</b>	<b>IV</b>
<b>A – PRESENTATION CROISEE – SECTION DE FONCTIONNEMENT – PRESENTATION DETAILLEE</b>	<b>A2.936</b>

## FONCTION 6 – Action économique (suite)

Article / compte nature (1)	Libellé	64 Rayonnement, attractivité du territoire	65 Insertion éco. et éco.sociale, solidaire	66 Maintien et dév. des services publics	67 Recherche et innovation	68 Autres actions	69 Plan de relance (crise sanitaire)	TOTAL DU CHAPITRE
	<b>DEPENSES</b>	0,00	0,00	0,00	0,00	0,00	0,00	0,00
	<b>RECETTES</b>	0,00	0,00	0,00	0,00	0,00	0,00	0,00

(1) Détailler conformément au plan de comptes.

<b>IV – ANNEXES</b>	<b>IV</b>
<b>A – PRESENTATION CROISEE – SECTION DE FONCTIONNEMENT – PRESENTATION DETAILLEE</b>	<b>A2.937</b>

**FONCTION 7 – Environnement**

Article / compte nature (1)	Libellé	70 Services communs	71 Actions transversales	72 Actions déchets et propreté urbaine					
				720 Services communs collecte et propreté	721 Collecte et traitement des déchets			722 Propreté urbaine	
					7211 Actions prévention et sensibilisation	7212 Collecte des déchets	7213 Tri, valorisation, traitement déchets	7221 Actions prévention et sensibilisation	7222 Action propreté urbaine et nettoiemnt
	DEPENSES	0,00	0,00	0,00	0,00	0,00	0,00	0,00	0,00
	RECETTES	0,00	0,00	0,00	0,00	0,00	0,00	0,00	0,00

(1) Détailler conformément au plan de comptes.

<b>IV – ANNEXES</b>	<b>IV</b>
<b>A – PRESENTATION CROISEE – SECTION DE FONCTIONNEMENT – PRESENTATION DETAILLEE</b>	<b>A2.937</b>

FONCTION 7 – Environnement (suite 1)

Article / compte nature (1)	Libellé	73 Actions en matière de gestion des eaux					74 Politique de l'air
		731 Politique de l'eau	732 Eau potable	733 Assainissement	734 Eaux pluviales	735 Lutte contre les inondations	
	DEPENSES	0,00	0,00	0,00	0,00	0,00	0,00
	RECETTES	0,00	0,00	0,00	0,00	0,00	0,00

(1) Détailler conformément au plan de comptes.

<b>IV – ANNEXES</b>	<b>IV</b>
<b>A – PRESENTATION CROISEE – SECTION DE FONCTIONNEMENT – PRESENTATION DETAILLEE</b>	<b>A2.937</b>

## FONCTION 7 – Environnement (suite 2)

Article / compte nature (1)	Libellé	75 Politique de l'énergie					76	77	78	79	TOTAL DU CHAPITRE
		751 Réseaux de chaleur et de froid	752 Energie photovoltaïque	753 Energie éolienne	754 Energie hydraulique	758 Autres actions	Préserv. patrim. naturel,risques techno.	Environnement infrastructures transports	Autres actions	Plan de relance (crise sanitaire)	
	DEPENSES	0,00	0,00	0,00	0,00	0,00	0,00	0,00	0,00	0,00	0,00
	RECETTES	0,00	0,00	0,00	0,00	0,00	0,00	0,00	0,00	0,00	0,00

(1) Détailler conformément au plan de comptes.

<b>IV – ANNEXES</b>	<b>IV</b>
<b>A – PRESENTATION CROISEE – SECTION DE FONCTIONNEMENT – PRESENTATION DETAILLEE</b>	<b>A2.938</b>

## FONCTION 8 – Transports

Article / compte nature (1)	Libellé	80 Services communs	81 Transports scolaires	82 Transports publics de voyageurs						
				820 Services communs	821 Transport sur route	822 Transport ferroviaire	823 Transport fluvial	824 Transport maritime	825 Transport aérien	828 Autres transports
<b>DEPENSES</b>		<b>0,00</b>	<b>0,00</b>	<b>2 725 107,10</b>	<b>153 076 841,00</b>	<b>0,00</b>	<b>0,00</b>	<b>0,00</b>	<b>0,00</b>	<b>0,00</b>
60623	Alimentation	0,00	0,00	1 497,43	945,01	0,00	0,00	0,00	0,00	0,00
60632	Fournitures de petit équipement	0,00	0,00	2 737,18	0,00	0,00	0,00	0,00	0,00	0,00
6068	Autres matières et fournitures	0,00	0,00	413,94	318,52	0,00	0,00	0,00	0,00	0,00
611	Contrats de prestations de services	0,00	0,00	574 474,64	1 259 234,55	0,00	0,00	0,00	0,00	0,00
6132	Locations immobilières	0,00	0,00	53 319,92	520,00	0,00	0,00	0,00	0,00	0,00
61358	Autres	0,00	0,00	159 711,84	0,00	0,00	0,00	0,00	0,00	0,00
614	Charges locatives et de copropriété	0,00	0,00	5 651,56	0,00	0,00	0,00	0,00	0,00	0,00
61551	Entretien matériel roulant	0,00	0,00	79,50	0,00	0,00	0,00	0,00	0,00	0,00
61558	Entretien autres biens mobiliers	0,00	0,00	1 104,00	0,00	0,00	0,00	0,00	0,00	0,00
6156	Maintenance	0,00	0,00	6 132,00	0,00	0,00	0,00	0,00	0,00	0,00
617	Etudes et recherches	0,00	0,00	114 277,44	0,00	0,00	0,00	0,00	0,00	0,00
6182	Documentation générale et technique	0,00	0,00	0,00	212,00	0,00	0,00	0,00	0,00	0,00
6188	Autres frais divers	0,00	0,00	0,00	10 940,67	0,00	0,00	0,00	0,00	0,00
62268	Autres honoraires, conseils	0,00	0,00	56 412,45	340 565,76	0,00	0,00	0,00	0,00	0,00
6228	Divers	0,00	0,00	57 644,00	48 623,78	0,00	0,00	0,00	0,00	0,00
6231	Annonces et insertions	0,00	0,00	12 359,70	-2 603,65	0,00	0,00	0,00	0,00	0,00
6234	Réceptions	0,00	0,00	159,30	2 254,70	0,00	0,00	0,00	0,00	0,00
6236	Catalogues et imprimés	0,00	0,00	6 886,58	32 432,33	0,00	0,00	0,00	0,00	0,00
6238	Divers	0,00	0,00	0,00	22 902,85	0,00	0,00	0,00	0,00	0,00
6281	Concours divers (cotisations)	0,00	0,00	0,00	12 250,00	0,00	0,00	0,00	0,00	0,00
6283	Frais de nettoyage des locaux	0,00	0,00	426,43	156,96	0,00	0,00	0,00	0,00	0,00
6288	Autres services extérieurs	0,00	0,00	17 774,96	9 734,26	0,00	0,00	0,00	0,00	0,00
637	Autres impôts, taxes (autres organismes)	0,00	0,00	0,00	40 000,00	0,00	0,00	0,00	0,00	0,00
6518	Autres (primes, dots)	0,00	0,00	4 363,51	0,00	0,00	0,00	0,00	0,00	0,00
65732	Subv. fonct. régions	0,00	0,00	0,00	1 339 427,50	0,00	0,00	0,00	0,00	0,00
6573643	Subv. fonct. fermier et concessionnaire	0,00	0,00	0,00	148 400 896,08	0,00	0,00	0,00	0,00	0,00
65748	Subv.fonct.autres personnes droit privé	0,00	0,00	1 648 572,00	730 084,28	0,00	0,00	0,00	0,00	0,00
65818	Autres	0,00	0,00	1 108,72	0,00	0,00	0,00	0,00	0,00	0,00
6583	Int. moratoires et pénalités sur marchés	0,00	0,00	0,00	44,48	0,00	0,00	0,00	0,00	0,00
65888	Autres	0,00	0,00	0,00	619 628,39	0,00	0,00	0,00	0,00	0,00
739156	Revers. sur taxe versement mobilité	0,00	0,00	0,00	208 272,53	0,00	0,00	0,00	0,00	0,00
<b>RECETTES</b>		<b>0,00</b>	<b>0,00</b>	<b>3 518 717,65</b>	<b>159 854 400,50</b>	<b>0,00</b>	<b>0,00</b>	<b>0,00</b>	<b>0,00</b>	<b>0,00</b>
70384	Forfait de post-stationnement	0,00	0,00	3 508 547,11	0,00	0,00	0,00	0,00	0,00	0,00



Article / compte nature (1)	Libellé	80 Services communs	81 Transports scolaires	82 Transports publics de voyageurs						
				820	821	822	823	824	825	828
				Services communs	Transport sur route	Transport ferroviaire	Transport fluvial	Transport maritime	Transport aérien	Autres transports
73156	Versement mobilité	0,00	0,00	0,00	116 751 498,89	0,00	0,00	0,00	0,00	0,00
74611	DGD des communes et EPCI	0,00	0,00	0,00	1 913 208,00	0,00	0,00	0,00	0,00	0,00
7472	Participation régions	0,00	0,00	0,00	232 932,00	0,00	0,00	0,00	0,00	0,00
748381	Compens.relèv. seuil pers.vers.mobilité	0,00	0,00	0,00	621 838,74	0,00	0,00	0,00	0,00	0,00
75813	Redev. fermiers et concessionnaires	0,00	0,00	10 170,54	0,00	0,00	0,00	0,00	0,00	0,00
75822	Prise en charge déficit budget annexe	0,00	0,00	0,00	38 400 000,00	0,00	0,00	0,00	0,00	0,00
75888	Autres	0,00	0,00	0,00	33 571,92	0,00	0,00	0,00	0,00	0,00
773	Mandats annulés (exercices antérieurs)	0,00	0,00	0,00	1 601 350,95	0,00	0,00	0,00	0,00	0,00
7815	Rep. prov. charges fonctionnt courant	0,00	0,00	0,00	300 000,00	0,00	0,00	0,00	0,00	0,00

(1) Détailler conformément au plan de comptes.

<b>IV – ANNEXES</b>	<b>IV</b>
<b>A – PRESENTATION CROISEE – SECTION DE FONCTIONNEMENT – PRESENTATION DETAILLEE</b>	<b>A2.938</b>

## FONCTION 8 – Transports (suite 1)

Article / compte nature (1)	Libellé	83 Transports de marchandises						
		830 Services communs	831 Fret routier	832 Fret ferroviaire	833 Fret fluvial	834 Fret maritime	835 Fret aérien	838 Autres transports
<b>DEPENSES</b>		<b>0,00</b>	<b>0,00</b>	<b>0,00</b>	<b>0,00</b>	<b>0,00</b>	<b>0,00</b>	<b>0,00</b>
60623	Alimentation	0,00	0,00	0,00	0,00	0,00	0,00	0,00
60632	Fournitures de petit équipement	0,00	0,00	0,00	0,00	0,00	0,00	0,00
6068	Autres matières et fournitures	0,00	0,00	0,00	0,00	0,00	0,00	0,00
611	Contrats de prestations de services	0,00	0,00	0,00	0,00	0,00	0,00	0,00
6132	Locations immobilières	0,00	0,00	0,00	0,00	0,00	0,00	0,00
61358	Autres	0,00	0,00	0,00	0,00	0,00	0,00	0,00
614	Charges locatives et de copropriété	0,00	0,00	0,00	0,00	0,00	0,00	0,00
61551	Entretien matériel roulant	0,00	0,00	0,00	0,00	0,00	0,00	0,00
61558	Entretien autres biens mobiliers	0,00	0,00	0,00	0,00	0,00	0,00	0,00
6156	Maintenance	0,00	0,00	0,00	0,00	0,00	0,00	0,00
617	Etudes et recherches	0,00	0,00	0,00	0,00	0,00	0,00	0,00
6182	Documentation générale et technique	0,00	0,00	0,00	0,00	0,00	0,00	0,00
6188	Autres frais divers	0,00	0,00	0,00	0,00	0,00	0,00	0,00
62268	Autres honoraires, conseils	0,00	0,00	0,00	0,00	0,00	0,00	0,00
6228	Divers	0,00	0,00	0,00	0,00	0,00	0,00	0,00
6231	Annonces et insertions	0,00	0,00	0,00	0,00	0,00	0,00	0,00
6234	Réceptions	0,00	0,00	0,00	0,00	0,00	0,00	0,00
6236	Catalogues et imprimés	0,00	0,00	0,00	0,00	0,00	0,00	0,00
6238	Divers	0,00	0,00	0,00	0,00	0,00	0,00	0,00
6281	Concours divers (cotisations)	0,00	0,00	0,00	0,00	0,00	0,00	0,00
6283	Frais de nettoyage des locaux	0,00	0,00	0,00	0,00	0,00	0,00	0,00
6288	Autres services extérieurs	0,00	0,00	0,00	0,00	0,00	0,00	0,00
637	Autres impôts, taxes (autres organismes)	0,00	0,00	0,00	0,00	0,00	0,00	0,00
6518	Autres (primes, dots)	0,00	0,00	0,00	0,00	0,00	0,00	0,00
65732	Subv. fonct. régions	0,00	0,00	0,00	0,00	0,00	0,00	0,00
6573643	Subv. fonct. fermier et concessionnaire	0,00	0,00	0,00	0,00	0,00	0,00	0,00
65748	Subv.fonct.autres personnes droit privé	0,00	0,00	0,00	0,00	0,00	0,00	0,00
65818	Autres	0,00	0,00	0,00	0,00	0,00	0,00	0,00
6583	Int. moratoires et pénalités sur marchés	0,00	0,00	0,00	0,00	0,00	0,00	0,00
65888	Autres	0,00	0,00	0,00	0,00	0,00	0,00	0,00
739156	Revers. sur taxe versement mobilité	0,00	0,00	0,00	0,00	0,00	0,00	0,00
<b>RECETTES</b>		<b>0,00</b>	<b>0,00</b>	<b>0,00</b>	<b>0,00</b>	<b>0,00</b>	<b>0,00</b>	<b>0,00</b>

Article / compte nature (1)	Libellé	83						
		Transports de marchandises						
		830	831	832	833	834	835	838
	Services communs	Fret routier	Fret ferroviaire	Fret fluvial	Fret maritime	Fret aérien	Autres transports	
70384	Forfait de post-stationnement	0,00	0,00	0,00	0,00	0,00	0,00	0,00
73156	Versement mobilité	0,00	0,00	0,00	0,00	0,00	0,00	0,00
74611	DGD des communes et EPCI	0,00	0,00	0,00	0,00	0,00	0,00	0,00
7472	Participation régions	0,00	0,00	0,00	0,00	0,00	0,00	0,00
748381	Compens.relèv. seuil pers.vers.mobilité	0,00	0,00	0,00	0,00	0,00	0,00	0,00
75813	Redev. fermiers et concessionnaires	0,00	0,00	0,00	0,00	0,00	0,00	0,00
75822	Prise en charge déficit budget annexe	0,00	0,00	0,00	0,00	0,00	0,00	0,00
75888	Autres	0,00	0,00	0,00	0,00	0,00	0,00	0,00
773	Mandats annulés (exercices antérieurs)	0,00	0,00	0,00	0,00	0,00	0,00	0,00
7815	Rep. prov. charges fonctionnt courant	0,00	0,00	0,00	0,00	0,00	0,00	0,00

(1) Détailler conformément au plan de comptes.

<b>IV – ANNEXES</b>	<b>IV</b>
<b>A – PRESENTATION CROISEE – SECTION DE FONCTIONNEMENT – PRESENTATION DETAILLEE</b>	<b>A2.938</b>

## FONCTION 8 – Transports (suite 2)

Article / compte nature (1)	Libellé	84 Voirie							
		841 Voirie nationale	842 Voirie régionale	843 Voirie départementale	844 Voirie métropolitaine	845 Voirie communale	846 Viabilité hivernale et aléas climatiques	847 Equipements de voirie	849 Sécurité routière
<b>DEPENSES</b>		<b>0,00</b>	<b>0,00</b>	<b>0,00</b>	<b>0,00</b>	<b>0,00</b>	<b>0,00</b>	<b>0,00</b>	<b>0,00</b>
60623	Alimentation	0,00	0,00	0,00	0,00	0,00	0,00	0,00	0,00
60632	Fournitures de petit équipement	0,00	0,00	0,00	0,00	0,00	0,00	0,00	0,00
6068	Autres matières et fournitures	0,00	0,00	0,00	0,00	0,00	0,00	0,00	0,00
611	Contrats de prestations de services	0,00	0,00	0,00	0,00	0,00	0,00	0,00	0,00
6132	Locations immobilières	0,00	0,00	0,00	0,00	0,00	0,00	0,00	0,00
61358	Autres	0,00	0,00	0,00	0,00	0,00	0,00	0,00	0,00
614	Charges locatives et de copropriété	0,00	0,00	0,00	0,00	0,00	0,00	0,00	0,00
61551	Entretien matériel roulant	0,00	0,00	0,00	0,00	0,00	0,00	0,00	0,00
61558	Entretien autres biens mobiliers	0,00	0,00	0,00	0,00	0,00	0,00	0,00	0,00
6156	Maintenance	0,00	0,00	0,00	0,00	0,00	0,00	0,00	0,00
617	Etudes et recherches	0,00	0,00	0,00	0,00	0,00	0,00	0,00	0,00
6182	Documentation générale et technique	0,00	0,00	0,00	0,00	0,00	0,00	0,00	0,00
6188	Autres frais divers	0,00	0,00	0,00	0,00	0,00	0,00	0,00	0,00
62268	Autres honoraires, conseils	0,00	0,00	0,00	0,00	0,00	0,00	0,00	0,00
6228	Divers	0,00	0,00	0,00	0,00	0,00	0,00	0,00	0,00
6231	Annonces et insertions	0,00	0,00	0,00	0,00	0,00	0,00	0,00	0,00
6234	Réceptions	0,00	0,00	0,00	0,00	0,00	0,00	0,00	0,00
6236	Catalogues et imprimés	0,00	0,00	0,00	0,00	0,00	0,00	0,00	0,00
6238	Divers	0,00	0,00	0,00	0,00	0,00	0,00	0,00	0,00
6281	Concours divers (cotisations)	0,00	0,00	0,00	0,00	0,00	0,00	0,00	0,00
6283	Frais de nettoyage des locaux	0,00	0,00	0,00	0,00	0,00	0,00	0,00	0,00
6288	Autres services extérieurs	0,00	0,00	0,00	0,00	0,00	0,00	0,00	0,00
637	Autres impôts, taxes (autres organismes)	0,00	0,00	0,00	0,00	0,00	0,00	0,00	0,00
6518	Autres (primes, dots)	0,00	0,00	0,00	0,00	0,00	0,00	0,00	0,00
65732	Subv. fonct. régions	0,00	0,00	0,00	0,00	0,00	0,00	0,00	0,00
6573643	Subv. fonct. fermier et concessionnaire	0,00	0,00	0,00	0,00	0,00	0,00	0,00	0,00
65748	Subv.fonct.autres personnes droit privé	0,00	0,00	0,00	0,00	0,00	0,00	0,00	0,00
65818	Autres	0,00	0,00	0,00	0,00	0,00	0,00	0,00	0,00
6583	Int. moratoires et pénalités sur marchés	0,00	0,00	0,00	0,00	0,00	0,00	0,00	0,00
65888	Autres	0,00	0,00	0,00	0,00	0,00	0,00	0,00	0,00
739156	Revers. sur taxe versement mobilité	0,00	0,00	0,00	0,00	0,00	0,00	0,00	0,00
<b>RECETTES</b>		<b>0,00</b>	<b>0,00</b>	<b>0,00</b>	<b>0,00</b>	<b>0,00</b>	<b>0,00</b>	<b>0,00</b>	<b>0,00</b>

Article / compte nature (1)	Libellé	84 Voirie							
		841 Voirie nationale	842 Voirie régionale	843 Voirie départementale	844 Voirie métropolitaine	845 Voirie communale	846 Viabilité hivernale et aléas climatiques	847 Equipements de voirie	849 Sécurité routière
70384	Forfait de post-stationnement	0,00	0,00	0,00	0,00	0,00	0,00	0,00	0,00
73156	Versement mobilité	0,00	0,00	0,00	0,00	0,00	0,00	0,00	0,00
74611	DGD des communes et EPCI	0,00	0,00	0,00	0,00	0,00	0,00	0,00	0,00
7472	Participation régions	0,00	0,00	0,00	0,00	0,00	0,00	0,00	0,00
748381	Compens.relèv. seuil pers.vers.mobilité	0,00	0,00	0,00	0,00	0,00	0,00	0,00	0,00
75813	Redev. fermiers et concessionnaires	0,00	0,00	0,00	0,00	0,00	0,00	0,00	0,00
75822	Prise en charge déficit budget annexe	0,00	0,00	0,00	0,00	0,00	0,00	0,00	0,00
75888	Autres	0,00	0,00	0,00	0,00	0,00	0,00	0,00	0,00
773	Mandats annulés (exercices antérieurs)	0,00	0,00	0,00	0,00	0,00	0,00	0,00	0,00
7815	Rep. prov. charges fonctionnt courant	0,00	0,00	0,00	0,00	0,00	0,00	0,00	0,00

(1) Détailler conformément au plan de comptes.

<b>IV – ANNEXES</b>	<b>IV</b>
<b>A – PRESENTATION CROISEE – SECTION DE FONCTIONNEMENT – PRESENTATION DETAILLEE</b>	<b>A2.938</b>

## FONCTION 8 – Transports (suite 3)

Article / compte nature (1)	Libellé	85 Infrastructures					86 Liaisons multimodales	87 Circulations douces	88 Plan de relance (crise sanitaire)	89 Sécurité	TOTAL DU CHAPITRE
		851 Gares, autres infrastructures routières	852 Gares et autres infrastructures ferrov.	853 Haltes, autres infrastructures fluviales	854 Ports, autres infrastructures portuaires	855 Aéroports et autres infrastructures					
<b>DEPENSES</b>		<b>0,00</b>	<b>0,00</b>	<b>0,00</b>	<b>0,00</b>	<b>0,00</b>	<b>0,00</b>	<b>0,00</b>	<b>0,00</b>	<b>155 801 948,10</b>	
60623	Alimentation	0,00	0,00	0,00	0,00	0,00	0,00	0,00	0,00	2 442,44	
60632	Fournitures de petit équipement	0,00	0,00	0,00	0,00	0,00	0,00	0,00	0,00	2 737,18	
6068	Autres matières et fournitures	0,00	0,00	0,00	0,00	0,00	0,00	0,00	0,00	732,46	
611	Contrats de prestations de services	0,00	0,00	0,00	0,00	0,00	0,00	0,00	0,00	1 833 709,19	
6132	Locations immobilières	0,00	0,00	0,00	0,00	0,00	0,00	0,00	0,00	53 839,92	
61358	Autres	0,00	0,00	0,00	0,00	0,00	0,00	0,00	0,00	159 711,84	
614	Charges locatives et de copropriété	0,00	0,00	0,00	0,00	0,00	0,00	0,00	0,00	5 651,56	
61551	Entretien matériel roulant	0,00	0,00	0,00	0,00	0,00	0,00	0,00	0,00	79,50	
61558	Entretien autres biens mobiliers	0,00	0,00	0,00	0,00	0,00	0,00	0,00	0,00	1 104,00	
6156	Maintenance	0,00	0,00	0,00	0,00	0,00	0,00	0,00	0,00	6 132,00	
617	Etudes et recherches	0,00	0,00	0,00	0,00	0,00	0,00	0,00	0,00	114 277,44	
6182	Documentation générale et technique	0,00	0,00	0,00	0,00	0,00	0,00	0,00	0,00	212,00	
6188	Autres frais divers	0,00	0,00	0,00	0,00	0,00	0,00	0,00	0,00	10 940,67	
62268	Autres honoraires, conseils	0,00	0,00	0,00	0,00	0,00	0,00	0,00	0,00	396 978,21	
6228	Divers	0,00	0,00	0,00	0,00	0,00	0,00	0,00	0,00	106 267,78	
6231	Annonces et insertions	0,00	0,00	0,00	0,00	0,00	0,00	0,00	0,00	9 756,05	
6234	Réceptions	0,00	0,00	0,00	0,00	0,00	0,00	0,00	0,00	2 414,00	
6236	Catalogues et imprimés	0,00	0,00	0,00	0,00	0,00	0,00	0,00	0,00	39 318,91	
6238	Divers	0,00	0,00	0,00	0,00	0,00	0,00	0,00	0,00	22 902,85	
6281	Concours divers (cotisations)	0,00	0,00	0,00	0,00	0,00	0,00	0,00	0,00	12 250,00	
6283	Frais de nettoyage des locaux	0,00	0,00	0,00	0,00	0,00	0,00	0,00	0,00	583,39	
6288	Autres services extérieurs	0,00	0,00	0,00	0,00	0,00	0,00	0,00	0,00	27 509,22	
637	Autres impôts, taxes (autres organismes)	0,00	0,00	0,00	0,00	0,00	0,00	0,00	0,00	40 000,00	
6518	Autres (primes, dots)	0,00	0,00	0,00	0,00	0,00	0,00	0,00	0,00	4 363,51	
65732	Subv. fonct. régions	0,00	0,00	0,00	0,00	0,00	0,00	0,00	0,00	1 339 427,50	
6573643	Subv. fonct. fermier et concessionnaire	0,00	0,00	0,00	0,00	0,00	0,00	0,00	0,00	148 400 896,08	
65748	Subv.fonct.autres personnes droit privé	0,00	0,00	0,00	0,00	0,00	0,00	0,00	0,00	2 378 656,28	
65818	Autres	0,00	0,00	0,00	0,00	0,00	0,00	0,00	0,00	1 108,72	
6583	Int. moratoires et pénalités sur marchés	0,00	0,00	0,00	0,00	0,00	0,00	0,00	0,00	44,48	
65888	Autres	0,00	0,00	0,00	0,00	0,00	0,00	0,00	0,00	619 628,39	
739156	Revers. sur taxe versement mobilité	0,00	0,00	0,00	0,00	0,00	0,00	0,00	0,00	208 272,53	

Article / compte nature (1)	Libellé	85 Infrastructures					86 Liaisons multimodales	87 Circulations douces	88 Plan de relance (crise sanitaire)	89 Sécurité	TOTAL DU CHAPITRE
		851 Gares, autres infrastructures routières	852 Gares et autres infrastructures ferrov.	853 Haltes, autres infrastructures fluviales	854 Ports, autres infrastructures portuaires	855 Aéroports et autres infrastructures					
<b>RECETTES</b>		<b>0,00</b>	<b>0,00</b>	<b>0,00</b>	<b>0,00</b>	<b>0,00</b>	<b>0,00</b>	<b>0,00</b>	<b>0,00</b>	<b>163 373 118,15</b>	
70384	Forfait de post-stationnement	0,00	0,00	0,00	0,00	0,00	0,00	0,00	0,00	3 508 547,11	
73156	Versement mobilité	0,00	0,00	0,00	0,00	0,00	0,00	0,00	0,00	116 751 498,89	
74611	DGD des communes et EPCI	0,00	0,00	0,00	0,00	0,00	0,00	0,00	0,00	1 913 208,00	
7472	Participation régions	0,00	0,00	0,00	0,00	0,00	0,00	0,00	0,00	232 932,00	
748381	Compens.relèv. seuil pers.vers.mobilité	0,00	0,00	0,00	0,00	0,00	0,00	0,00	0,00	621 838,74	
75813	Redev. fermiers et concessionnaires	0,00	0,00	0,00	0,00	0,00	0,00	0,00	0,00	10 170,54	
75822	Prise en charge déficit budget annexe	0,00	0,00	0,00	0,00	0,00	0,00	0,00	0,00	38 400 000,00	
75888	Autres	0,00	0,00	0,00	0,00	0,00	0,00	0,00	0,00	33 571,92	
773	Mandats annulés (exercices antérieurs)	0,00	0,00	0,00	0,00	0,00	0,00	0,00	0,00	1 601 350,95	
7815	Rep. prov. charges fonctionnt courant	0,00	0,00	0,00	0,00	0,00	0,00	0,00	0,00	300 000,00	

(1) Détailler conformément au plan de comptes.

<b>IV – ANNEXES</b>	<b>IV</b>
<b>B – ANNEXES PATRIMONIALES – METHODES UTILISEES POUR LES AMORTISSEMENTS</b>	<b>B2</b>

## METHODES UTILISEES POUR LES AMORTISSEMENTS

Procédure d'amortissement (linéaire, dégressif, variable)	CHOIX DE L'ASSEMBLEE		Délibération du
	Biens de faible valeur- Seuil unitaire en deçà duquel les immobilisations de peu de valeur s'amortissent sur un an : €		
	Catégories de biens amortis	Durée (en années)	
L	Etudes non suivies de réalisation travaux	5	08/01/1996
L	Logiciels bureautiques	2	08/11/1996
L	Autres applicatifs informatiques	5	08/11/1996
L	Voitures	5	08/11/1996
L	Camions et véhicules industriels	8	08/11/1996
L	Mobilier	10	08/11/1996
L	Matériel de bureau électrique ou électronique	5	08/11/1996
L	Matériel informatique	2	08/11/1996
L	Matériel classique	10	08/11/1996
L	Coffre-fort	20	08/11/1996
L	Installations et appareils de chauffage	10	08/11/1996
L	Appareils de levage-ascenseurs	20	08/11/1996
L	Appareils de laboratoire	5	08/11/1996
L	Equipements de garages et ateliers	10	08/11/1996
L	Equipements des cuisines	10	08/11/1996
L	Equipements sportifs	10	08/11/1996
L	Plantations	20	08/11/1996
L	Autres agencements et aménagements de terrains	20	08/11/1996
L	Bâtiments légers, abris	10	08/11/1996
L	Agencements et aménagements de bâtiments, installations électriques et téléphoniques	10	08/11/1996
L	Autre matériel de transport	5	08/11/1996
L	Etudes / Participations	10	05/11/1999
L	Subv. d'équipement < à 10.000€ (aux organismes de droit public et privé)	1	20/04/2012
L	Immeubles de rapport	50	26/06/2015
L	Bâtiments publics	50	18/12/2015
L	Subv. d'équipement > à 10.000€ - Bien mobilier, matériel et études	5	29/12/2015
L	Subv. d'équipement > à 10.000€ - Bâtiment et installations	30	29/12/2015
L	Subv. d'équipement > à 10.000€ - Projets d'infrastructures d'intérêt national	40	29/12/2015
L	Bornes de recharges électriques	10	25/03/2022



<b>IV – ANNEXES</b>	<b>IV</b>
<b>B – ANNEXES PATRIMONIALES – ETAT DES PROVISIONS CONSTITUEES</b>	<b>B3.1</b>

## PROVISIONS CONSTITUEES AU 31/12/N

Nature de la provision	Date de constitution de la provision	Montant des provisions constituées au 01/01/N A	Montant total des provisions de l'exercice (1) B	Montant des reprises de l'exercice C	Montant des provisions constituées au 31/12/N D = A + B - C
<b>PROVISIONS SEMI-BUDGETAIRES (2)</b>					
Provisions pour risques et charges (3)		0,00	13 500 000,00	300 000,00	13 200 000,00
Provisions pour litiges		0,00	13 500 000,00	300 000,00	13 200 000,00
Provision pour perte d'exploitation	24/09/2021	0,00	13 500 000,00	300 000,00	13 200 000,00
Provisions pour pertes de change		0,00	0,00	0,00	0,00
Provisions pour gros entretiens ou grandes révisions		0,00	0,00	0,00	0,00
Provisions pour garanties d'emprunt		0,00	0,00	0,00	0,00
Autres provisions pour risques		0,00	0,00	0,00	0,00
Dépréciations (3)		0,00	0,00	0,00	0,00
- des immobilisations		0,00	0,00	0,00	0,00
- des stocks et encours		0,00	0,00	0,00	0,00
- des comptes de tiers		0,00	0,00	0,00	0,00
- des comptes financiers		0,00	0,00	0,00	0,00
<b>Total des provisions semi-budgétaires</b>		<b>0,00</b>	<b>13 500 000,00</b>	<b>300 000,00</b>	<b>13 200 000,00</b>
<b>PROVISIONS BUDGETAIRES (2)</b>					
Provisions pour risques et charges (3)		0,00	0,00	0,00	0,00
Provisions pour litiges		0,00	0,00	0,00	0,00
Provisions pour pertes de change		0,00	0,00	0,00	0,00
Provisions pour gros entretiens ou grandes révisions		0,00	0,00	0,00	0,00
Provisions pour garanties d'emprunt		0,00	0,00	0,00	0,00
Autres provisions pour risques		0,00	0,00	0,00	0,00
Dépréciations (3)		0,00	0,00	0,00	0,00
- des immobilisations		0,00	0,00	0,00	0,00
- des stocks et encours		0,00	0,00	0,00	0,00
- des comptes de tiers		0,00	0,00	0,00	0,00
- des comptes financiers		0,00	0,00	0,00	0,00
<b>Total des provisions budgétaires</b>		<b>0,00</b>	<b>0,00</b>	<b>0,00</b>	<b>0,00</b>
<b>TOTAL PROVISIONS</b>		<b>0,00</b>	<b>13 500 000,00</b>	<b>300 000,00</b>	<b>13 200 000,00</b>

(1) Provision nouvelle ou abondement d'une provision déjà constituée.

(2) A renseigner selon que la collectivité applique le régime des provisions semi-budgétaires ou budgétaires, conformément aux dispositions législatives et réglementaires afférentes.

(3) Indiquer l'objet de la provision (exemples : provision pour litiges au titre du procès, provisions pour dépréciation des immobilisations de l'équipement).

<b>IV – ANNEXES</b>	<b>IV</b>
<b>B – ANNEXES PATRIMONIALES – LISTE DES CONCOURS ATTRIBUES A DES TIERS</b>	<b>B8.1.1</b>

## LISTE DES CONCOURS ATTRIBUES A DES TIERS EN NATURE OU EN SUBVENTIONS

Nom des bénéficiaires	Montant du fonds de concours ou de la subvention (numéraire)	Prestations en nature
<b>TOTAL GENERAL</b>	<b>156 353 589,46</b>	
<b>Personnes de droit privé</b>	<b>154 941 835,06</b>	
<b>Associations</b>	<b>245 800,00</b>	
A CRO DU VELO	5 000,00	
AMICALE SPORTIVE EUROMETROPOLE	500,00	
BRETZ SELLE	4 800,00	
BRETZ SELLE	17 400,00	
BRETZ SELLE	11 600,00	
COMITE D ACTION DEUX ROUES CADR 67 MAISON DES CYCLIST	10 000,00	
COMITE D ACTION DEUX ROUES CADR 67 MAISON DES CYCLIST	96 300,00	
COMITE D ACTION DEUX ROUES CADR 67 MAISON DES CYCLIST	64 200,00	
LA SCHILYCLETTE	8 000,00	
USAGERS DES TRANSPORTS URBAINS STRASBGRESIDENCE DE L ORTENBOURG	15 000,00	
VELOSTATION	3 000,00	
VELOSTATION	10 000,00	
<b>Entreprises</b>	<b>154 033 752,36</b>	
CIE TRANSPORTS STRASBOURGEOIS	3 500 000,00	
CIE TRANSPORTS STRASBOURGEOIS	148 000 000,00	
CIE TRANSPORTS STRASBOURGEOIS	400 896,08	
COMPAGNIE DES TRANSPORTS DU BAS RHIN CTBR	36 836,91	
COMPAGNIE DES TRANSPORTS DU BAS RHIN CTBR	678 247,37	
STRASBOURG MOBILITES	354 443,00	
STRASBOURG MOBILITES	354 443,00	
STRASBOURG MOBILITES	354 443,00	
STRASBOURG MOBILITES	354 443,00	
<b>Personnes physiques</b>	<b>662 282,70</b>	
ABDALI DJAMEL	400,00	
ABDESSADKI RACHIDA	499,50	
ABDIEVA YRYS	250,00	
ABDULLAH AHMAD	300,00	
ABELS ERICH	400,00	
ABELS IRENE	400,00	
ABSALON JEAN PAUL	300,00	
ACHAFIGUE ALAHDI YOUSOUF	499,50	
ACIKGOZ DALYAN	250,00	
ACKER BENJAMIN	300,00	
ACKERER PHILIPPE	300,00	
ACQUAVIVA JULIA	500,00	
ADAM CAMILLE	300,00	
ADAM LAURENT	300,00	
ADAM MADELEINE	300,00	

Nom des bénéficiaires	Montant du fonds de concours ou de la subvention (numéraire)	Prestations en nature
ADAM MONIQUE	300,00	
ADARDOUR JAMILA	250,00	
ADIER JEROME	300,00	
AGUILAR ELODIE	300,00	
AIT OUMGHAR ZAINEB	300,00	
AJOUAOU ANAS	400,00	
AKBAS HUSEYIN	300,00	
AKGUN HARUN	500,00	
AKID ZEKRI HAJER	274,75	
ALISON MARIE	500,00	
ALLABERT BERNARD	400,00	
ALLABERT TASNADI NELLIE	400,00	
ALLARD FLORIAN	300,00	
ALLE MELISSA	300,00	
ALLSPACH CAROLINE	300,00	
ALLSPACH CHRISTIAN	300,00	
ALTMAYER CHRISTIAN	300,00	
ALUNNI VIOLAINE	300,00	
ALVES ILIDIO	300,00	
AMAN ANDRE	300,00	
AMAN MARIETTE	300,00	
AMIN ANA LOURDES	300,00	
AMISI SUEDI FLAVIEN	300,00	
ANCEL THOMAS	249,50	
ANCLIN OLIVIER CECILE	300,00	
ANDRE ISABELLE	300,00	
ANNICETTE JEAN CLAUDE	400,00	
ANTOINE CELINE	300,00	
ARBI DAOUÍA	500,00	
ARBOGAST DANIELE	250,00	
ARBOGAST DORA	300,00	
ARMENANTE ELENA	300,00	
ARNOULD MAXIME	150,00	
ARON AMANDINE	250,00	
ASPIS BERNARD	300,00	
ASPIS PAULE	300,00	
ASUBONTENG THOMAS	250,00	
ATAOURIRTI KAMAL	500,00	
ATEK AICHA	500,00	
ATES SADIK SEBASTIEN	300,00	
AUDIAU FREY GENEVIEVE	400,00	
AUDIC KATELL	150,00	
AUFFINGER ERIC	300,00	
AURAGHI MOHAMED	274,75	
AUZOLE JEAN PHILIPPE	300,00	
AVENOSO BEATRICE	300,00	
AVENOSO GEROME	300,00	
AYHAN LAURA	300,00	
AYMON CATHERINE	150,00	
AZEROUAL AMEL	250,00	

Nom des bénéficiaires	Montant du fonds de concours ou de la subvention (numéraire)	Prestations en nature
AZZONI MAXIME	300,00	
AZZOUZI AHMED	400,00	
BABILLOTTE PHILIPPE	300,00	
BACH CEDRIC	300,00	
BACH FLORENCE	300,00	
BAHL CELINE	500,00	
BALANQUEUX JULIEN	489,50	
BALDE OUMAR RAFIOU	450,00	
BALLIE LUCILE	400,00	
BALOUKA JEAN BERNARD	300,00	
BALOUKA YNON	500,00	
BALTHAZARD ANAIS	300,00	
BANCKHAUSER ALINE	300,00	
BANCKHAUSER ROBERT	300,00	
BAPST ANGELE	300,00	
BAPST AURELIE	300,00	
BAPST NICOLE	300,00	
BARBIER HERRADE	500,00	
BARBOSA DA SILVA PEDRO JORGE	300,00	
BARHOUMI REMI	300,00	
BARRALES ALEXANDRE	300,00	
BARRE FANY	300,00	
BARRERO ADRIAN	250,00	
BARRERO VALERIE	250,00	
BARROIS JOSIANE	300,00	
BARRY BRUNO	500,00	
BARTHEL CHRISTOPHE	400,00	
BARTHEL FRANCIS	300,00	
BARTOLETTI JEAN	300,00	
BARUTHIO MICKAEL	450,00	
BASTIEN SYLVIE	500,00	
BAUDOUIN CHLOE	300,00	
BAUDOUIN JEAN LUC	300,00	
BAUER SCHWAIGER MONIQUE	300,00	
BAUMANN SONIA	300,00	
BAUMGARTNER SAMUEL	300,00	
BAUR FLORIANE	500,00	
BAYART EMILIE	300,00	
BEAUREPERE BERTRAND	300,00	
BEAUREPERE LILIANE	300,00	
BEAUVVAUS RAPHAËLLE	400,00	
BECHARA ROUBA	300,00	
BECHETOILLE NATHALIE	300,00	
BECHT FRANCOIS	300,00	
BECKER MANON	300,00	
BECKER THOMAS	300,00	
BEFORT ERIC VINCENT	300,00	
BEGEOT ALEXANDRE	500,00	
BEIN ALINE	400,00	
BELHADJ MOHAMADE	250,00	

Nom des bénéficiaires	Montant du fonds de concours ou de la subvention (numéraire)	Prestations en nature
BELLIOT THIERRY	300,00	
BELLITTO MULLER FLORENCE	300,00	
BEN CHAOUACHA KARIM	164,85	
BENAHMED HASSAN	300,00	
BENAHMED NADJET	300,00	
BENCHETRIT MAURICE	300,00	
BENDADA FARID	299,50	
BENDECK SERGE	300,00	
BENDER BILDSTEIN LAURELENN	400,00	
BENHAMOU MYRIAM	300,00	
BENINGER GENEVIEVE	300,00	
BENKHETTAB DUCLOS FAIZA	400,00	
BENOIST CHRISTINE	150,00	
BENOURA DIT BOURADA SARHA	499,50	
BENSIMON LIATARD CHLOE	300,00	
BENTZ ALEXANDRA	300,00	
BENTZINGER PIERRE	300,00	
BERGANTZ CATHY	300,00	
BERNA BENEDICTE	300,00	
BERNARDSON NY AINA	500,00	
BERNEMANN ALEXANDER	300,00	
BERNHARD HUBERT	300,00	
BERNHARD MEGANE	300,00	
BERNHARDT LUC	300,00	
BERNHART HUGUETTE	300,00	
BERNIER JEAN CHRISTOPHE	300,00	
BERR AURELIE	300,00	
BERTANI FREDERIQUE	300,00	
BERTHELOT ALAIN	150,00	
BERTHOLD JULIE	300,00	
BERTONCINI FREDERIC	300,00	
BERTRAND DELPHINE	150,00	
BERTUCCHI ANNE	150,00	
BESEME PIERRE	500,00	
BETZINGER CLAUDINE	300,00	
BETZINGER DAVID	500,00	
BEZAK ANTOINE	300,00	
BIDET ANNE OU EMMANUEL	300,00	
BIENTZ AIME	500,00	
BIERG DANIEL	400,00	
BIETH FRANCOIS	300,00	
BIGO LIZA	300,00	
BILGER JEAN LOUIS	300,00	
BILGER MARIE PAULE	300,00	
BINTZ CATHERINE	300,00	
BIONDI BERNARD BERNARD	300,00	
BIRGEL DENIS	300,00	
BIRRY ALEXANDRA	500,00	
BISCHOFF AMELIE	300,00	
BISCHOFF CHRISTIANE	300,00	

Nom des bénéficiaires	Montant du fonds de concours ou de la subvention (numéraire)	Prestations en nature
BISCHOFF SEBASTIEN	500,00	
BITTMANN ANNE-LAURE	400,00	
BIZZO RAPHAEL	150,00	
BLACHE CINDY	300,00	
BLAIS ALEXANDRE	500,00	
BLANCHON MURIEL	349,50	
BLEICHER AMANDINE	300,00	
BLEU JOSEFA	500,00	
BLOCH BENJAMIN	400,00	
BLOCH FRANCIS	300,00	
BLOCH MAGALI	300,00	
BLOCH PASCAL	500,00	
BLOCH PERNAUT BEATRICE	300,00	
BLUM STEPHANIE	500,00	
BLUM VALERIE	500,00	
BODIN KILIAN	300,00	
BODIN SARAH	300,00	
BOEHLI CHRISTIAN	300,00	
BOEHLI PASCALE	300,00	
BOEHM RATTANA	300,00	
BOISRAMÉ CHRISTIAN	300,00	
BOLANKOKO BELONDJO	424,50	
BOLENOR DIDIER	300,00	
BONCOURT VINCENT	500,00	
BONEL EMMA	500,00	
BONGARZONE BRUNO	300,00	
BONGARZONE CLEMENT	300,00	
BONHOMME LOUIS	400,00	
BONN ARNAUD	400,00	
BONNEMAISON JACQUES	300,00	
BONNET QUENTIN	300,00	
BONNETIER FLORIAN	300,00	
BONNICHON LUCIE	300,00	
BONNIN MARYLIN	300,00	
BOPP SCHIMPF GUY	300,00	
BOPP SCHIMPF SANDRINE	300,00	
BORAS RAJAE	500,00	
BORNERT GERALDINE	300,00	
BORNERT SEVERINE	300,00	
BOROCCO CELINE	300,00	
BOS DOMINIQUE	300,00	
BOS JEAN LOUIS	300,00	
BOSSE ETIENNE	300,00	
BOSSENMEYER DEBORAH	300,00	
BOSSENMEYER REGIS	300,00	
BOTZ ANNICK	300,00	
BOUCHAUD MARIE	300,00	
BOUDERBALA NADIA	500,00	
BOUKHRISSE FADOUA	400,00	
BOULANGER ANNE MARIE	300,00	

Nom des bénéficiaires	Montant du fonds de concours ou de la subvention (numéraire)	Prestations en nature
BOUNOT JACQUELINE	300,00	
BOURDEAU MAXIME	300,00	
BOUREZMA NAJAT	374,50	
BOURGON CHRISTIAN	500,00	
BOURGUET MYRIAM	500,00	
BOURGUIGNON JEAN JACQUES	300,00	
BOURGUIGNON PIERRE SEBASTIEN	300,00	
BOURLETT SYLVAIN	300,00	
BOUROUAIEH ZAHIR	400,00	
BOURQUARD CLAUDIE	300,00	
BOURRIQUEN QUENTRIC MARIE DELPHINE	400,00	
BOUTEILLET MICHEL	300,00	
BOUTILLIER AURELIE	500,00	
BOUTILLIER MAURICE	300,00	
BOUTON PHILIPPE	300,00	
BOUYS LOANE	250,00	
BOUVENOT DANIEL	300,00	
BOUZIANE MEHDI	500,00	
BOUZY LUCIE	500,00	
BRAHAMI SALAH DINE	400,00	
BRAND TANIA	300,00	
BRANDNER SABRINA	300,00	
BRANDT PASCALE	300,00	
BRAS ANGELE	300,00	
BRAUN BERNARD	300,00	
BRAUN CHANTAL	300,00	
BRAUN ERIC MULLER MARYLINE	300,00	
BRAUN JEAN LUC	300,00	
BRAUN QUENTIN	300,00	
BRAUN SARAH	300,00	
BRAVI YOLANDE	399,50	
BRAYER CHANTAL	300,00	
BREINING AUDREY	300,00	
BRENET OLIVIER	500,00	
BRESCH MARC	300,00	
BROUARD SOPHIE	300,00	
BROUCKER VALERIE	300,00	
BRUA PAULINE	300,00	
BRUDER MELINDA	250,00	
BRUNEL STEPHANIE	300,00	
BRUNGARD VALERIE	300,00	
BRUNSTEIN PAUL	300,00	
BRUSINI MARC	300,00	
BUARD AMELIE	300,00	
BUchemeYER CLAUDE	400,00	
BUcher VALERIE	300,00	
BUChert NAVARETTE ERICA LOURDES	300,00	
BUck LUCIE	400,00	
BUFFNOIR CRISTEL	300,00	
BUHLER JESSICA	300,00	



Nom des bénéficiaires	Montant du fonds de concours ou de la subvention (numéraire)	Prestations en nature
BUHLMANN SCHOTT CORINNE	300,00	
BUISSON VERONIQUE	300,00	
BUREL VALERIE	499,50	
BURGAT PASCALE	300,00	
BURGER ARTHUR	400,00	
BURGER CORINNE	300,00	
BURSZTEJN CLAUDE	500,00	
BUSCHHEIT EMMANUELLE	400,00	
BUTEAU PINAULT DEBORAH	500,00	
BŒUF STEPHANIE	500,00	
CABALION GERARD	300,00	
CABANE CATHERINE	300,00	
CABLE JEAN NOEL	300,00	
CABRAS PAOLO	500,00	
CADET CELINE	400,00	
CADET MUSIOLIK NICOLE	300,00	
CAESAR PHILIPPE	300,00	
CAILLAUD CAROLINE	300,00	
CAILLEUX MATHIEU	500,00	
CAMARA FOUSSENE	500,00	
CAMUS SOLENE	300,00	
CANDELIER BAPTISTE	500,00	
CARADONNA ANTOINE	499,50	
CARL REMY	300,00	
CARRON ANAÏS	300,00	
CARTAULT CAMILLE	300,00	
CASERO CANAS ELENA MARIA	300,00	
CASTANIE NAOMI	300,00	
CASTILLO ELODIE	500,00	
CATRY SEBASTIEN	300,00	
CAUSIN JEAN BAPTISTE	500,00	
CELICA DANIJELA	500,00	
CELIMOVA RAZITA	500,00	
CESCHIN CHRISTINE	300,00	
CETIN IBRAHIM	250,00	
CHABANNES VINCENT	250,00	
CHABROL NICOLAS	300,00	
CHAMAGNE NATHALIE	250,00	
CHAMBE LEA	300,00	
CHAMEROY REGINE	400,00	
CHAMPEAU GUILLAUME	400,00	
CHAMPEAU SOPHIE	400,00	
CHAMPIGNY CAMILLE	300,00	
CHANE LUNE FLORENT	500,00	
CHANTHALANGSY JULIEN	300,00	
CHANTHALANGSY PIERRE	300,00	
CHAPEL AUDREY	249,50	
CHARBONNIER CINDY	300,00	
CHARBONNIER JACQUES	300,00	
CHARLE FREDERIC	250,00	

Nom des bénéficiaires	Montant du fonds de concours ou de la subvention (numéraire)	Prestations en nature
CHARLE MARIE ANTOINETTE	250,00	
CHARLIER CHRISTOPHE	300,00	
CHARUAULT CHRISTIAN	300,00	
CHATTON BERNADETTE	300,00	
CHAUFFAILLE CHRISTIAN	300,00	
CHAUSSEMY VALERIE	300,00	
CHAUVIN CHRISTOPHE	300,00	
CHAUVIRET GILLES	300,00	
CHEIKH ALI AHMED	300,00	
CHIMCHIDIAN JEAN ANTOINE	500,00	
CHOBAUT MARC ANTOINE	300,00	
CHOQUET STEPHAN	150,00	
CHOSEROT GAELE	250,00	
CHRETIEN ANNE	300,00	
CHRIST DEBORAH	400,00	
CHRISTOPHE ELODIE	374,50	
CHTOUROU AUDREY	400,00	
CIBIN MORGAN	300,00	
CICEK ICLAL	300,00	
CICEKCI OMER	499,50	
CIR AURELIEN	500,00	
CLAUSS DOMINIQUE	300,00	
CLAUZADE JEROME	500,00	
CLERC AUDREY	300,00	
CLERC CEDRIC	500,00	
CLISSON CLAIRE	300,00	
COCHARD HERVE	500,00	
COELHO CLAUDIO	500,00	
COGNEE VINCENT	500,00	
COLIN ARNAUD	300,00	
COLLOTTE GREGORY	400,00	
COLSON SEVERINE	400,00	
COLTAT CLAIRE AUREORE	400,00	
COLUCCI JEREMY	300,00	
COMBETTE DOMINIQUE	300,00	
COMETTO FABIEN	300,00	
COMPAORE JEAN CHRISTOPHE	400,00	
COMPOS HUGO	300,00	
CONDE FRIEDERICH KIRSTEL	449,50	
CONRAUX DAVID	400,00	
CONSTANT LAURENT	300,00	
CONVERTY MATHIAS	274,75	
COSSET ANNE	300,00	
COUPET SCHAEFER CAROLE	300,00	
COURANT ANAIS	500,00	
CREMMEL NICOLE	300,00	
CRIVELLO VALERIE	400,00	
CROSNIER ALEXANDRE	500,00	
CROSNIER FLORENT	300,00	
CUCHARD GIUMMELLY MIKAEL	500,00	

Nom des bénéficiaires	Montant du fonds de concours ou de la subvention (numéraire)	Prestations en nature
CUNHA ANAIS	300,00	
CUNY CEDRIC	500,00	
CUNY DESSERT AMELIE	300,00	
CUNY LEONTINE	300,00	
D USSEL LOUIS MARIE	300,00	
DA COSTA MELANIE	300,00	
DA MOTA FANNY	400,00	
DAIRE MARINE	300,00	
DALCANALE VERONIQUE	300,00	
DALUZ LESLEY	300,00	
DALPRA BRUNO	400,00	
DARRIBAU STEPHANIE	300,00	
DATSO ANNA	300,00	
DAUBAS JEAN CHARLES	500,00	
DAUL PASCAL	300,00	
DAVERGNE ANAIS	400,00	
DE FINANCE ANNE	300,00	
DE GAIL PATRICIA	300,00	
DE JABRUN GENEVIEVE	300,00	
DE TAPIA AUDE AYLIN	300,00	
DE VAL FRANCOIS	300,00	
DE VRIJ GREGORY	300,00	
DEBRUYNE ADRIANA	300,00	
DEBRUYNE GABRIEL	400,00	
DEBS FREDDY	300,00	
DECAMP ANDRE	300,00	
DECKER DANIEL	300,00	
DECROOCQ OLIVIER	300,00	
DEFFONTAINE REBECCA	300,00	
DELAGNEAU SABINE	300,00	
DELATHOUVER SEBASTIEN	500,00	
DELAUNOIS BAUDOIN	300,00	
DEMANT PAULINE	300,00	
DEMARCHE XAVIER	300,00	
DEMELT ANNE	300,00	
DEMESSE CHARLÈNE	300,00	
DENG JIE	449,50	
DENILAULER ELISABETH	300,00	
DENIZOT CORALIE	300,00	
DENNI ALAIN	300,00	
DENNI JULIEN	300,00	
DENTINGER EMMANUELLE	300,00	
DERVAUX MURIEL	300,00	
DESFOSSER TANIA	500,00	
DESFOSSER YVES	300,00	
DESPLANCQ DOMINIQUE	150,00	
DETROYE SOPHIE	300,00	
DETTMANN THEODORE	250,00	
DEVALET STEPHANIE	300,00	
DEVECI HARUN	400,00	

Nom des bénéficiaires	Montant du fonds de concours ou de la subvention (numéraire)	Prestations en nature
DEVECI PENPE	500,00	
DEVIGILI ANNIE	300,00	
DEVIGILI JEAN MARIE	300,00	
DHUME BENOIT	150,00	
DI RIENZO DAVID	300,00	
DI VINCENZO CAMILLE	449,50	
DIAZ VELARDE LEA	300,00	
DIDAUX CYRIAQUE	300,00	
DIDAUX NATHALIE	300,00	
DIDIER KELLER SYLVIA	300,00	
DIDIERJEAN ISABELLE	500,00	
DIEBOLT ANGELIKA	300,00	
DIETRICH LAURENT	300,00	
DIETRICH MAXIME	300,00	
DIETRICH VINCENT	400,00	
DINZE DJEPANG SIRYNE	500,00	
DIRIAN ELODIE	400,00	
DIRRINGER SOPHIE ANNE	300,00	
DISS CLAUDINE	300,00	
DISS CORINNE	300,00	
DISS JEAN MARIE	300,00	
DJEGUEDE VINCENT	400,00	
DO ELISABETH	300,00	
DOERFER VERONIQUE	300,00	
DOERLER SAMUEL	400,00	
DOME FRANCK	300,00	
DOMINSKI GOUSSET FREDERIQUE	300,00	
DOPPLER CHRISTINE	500,00	
DOPPLER MARIE RENEE	300,00	
DORN THIERRY	300,00	
DOS SANTOS CACIANO	300,00	
DOUYERE GEORGES	300,00	
DOYEN CLAUDE	300,00	
DOYEN MANON ALINE	300,00	
DRENTEL ARNAUD	300,00	
DREYER GENEVIEVE	300,00	
DREYSSE HUGUES	300,00	
DROESCH JACQUELINE	250,00	
DU CHAXEL BUCHAN DURAND PAULINA	300,00	
DUARTE MARIE ODETTE	300,00	
DUBOIS ANTOINE	500,00	
DUBOIS MARTIN	300,00	
DUCELLIER MARIE CAPUCINE	300,00	
DUCRET SYLVIE	500,00	
DUCROS EMILIE	400,00	
DUFOUR MARIA	300,00	
DUFOUR SABINE	300,00	
DUHAUT DAMIEN	300,00	
DUJARDIN ELODIE	300,00	
DULCK ALAIN	300,00	

Nom des bénéficiaires	Montant du fonds de concours ou de la subvention (numéraire)	Prestations en nature
DUNYACH MATHIEU	500,00	
DUPRE LIONEL	400,00	
DUPUY VIRGINIE	300,00	
DURAN JACQUELINE	300,00	
DURAND DYLAN	300,00	
DURGETTO FABIENNE	300,00	
DUROUSSEAU GUILLAUME	500,00	
DURR CAROLINE	500,00	
DURSUS ALEXIS	300,00	
DUTHOIT CATHERINE	300,00	
DUTHOIT HERVE	300,00	
DUTT EDITH	300,00	
DUVAL BERNARD	150,00	
DUZNOVIC DRAGICA	500,00	
EASAH ERNEST APPIAH	250,00	
EDY PHILIPPE	300,00	
EGLER MARIE LAURE	300,00	
EHLES BRIGITTE	300,00	
EHRETSMANN SARAH	500,00	
EHRHARD AMANDINE	500,00	
EHRHARDT BERTRAND	300,00	
EHRHARDT RENE FREDERIC	150,00	
EHRlich EZRIEL	250,00	
EHRSTEIN THOMAS	400,00	
EL ABBOUDI NASSIRA	300,00	
EL ALAQUI LATIFA	337,05	
EL AMRI MOHAMED	300,00	
EL BALI FANIDA	450,00	
EL FANNI ABDELAZIZ	400,00	
EL FANNI MALIKA	400,00	
EL FARFACHI SOUFIAN	300,00	
EL FAROUKHI NADIA	300,00	
EL FIRARI SAIDA	300,00	
EL HADDOUTI SOUAD	449,50	
EL KERRAZ MEHDI	300,00	
EL KHIAMI IMANE	400,00	
EL MAKTOUBI RACHIDA	425,50	
EL MALKI KAMEL	499,50	
EL MIR NOURREDINE	500,00	
EL OUAHABI ADIL	350,00	
EL OUAHABI FIKRI	400,00	
EL OUAHABI MOHAMED	374,50	
EL OUARIACHI MOUNIR	300,00	
ELLEB BENJAMIN	300,00	
ELLES MURIEL	300,00	
ELY MARCELLINE	300,00	
ENGEL ANDRE	450,00	
ENGLER LAURENT	300,00	
ENTZ PIERRE	300,00	
ER MERYEM	400,00	

Nom des bénéficiaires	Montant du fonds de concours ou de la subvention (numéraire)	Prestations en nature
ERHARDT STURTZ SYLVIE	300,00	
ERNST MARIE CHRISTINE	300,00	
ESQUIROL LOLA	450,00	
ESSIG HUBER JONATHAN	300,00	
EXCOFFON LISA	300,00	
EXPOSITO DIDIER	400,00	
FALLER NICOLE	300,00	
FALQUET PAULINE	300,00	
FANELLO LARA	300,00	
FARE MONIQUE	150,00	
FARHAT NASSEIRA	300,00	
FARHI GHIZLANE	374,50	
FATALOT JESSICA	300,00	
FATHI NADIA	400,00	
FAURIE SANDRINE	300,00	
FAVERGER KARINE	300,00	
FAYE STEVE	300,00	
FEGER KATZ JULIE	500,00	
FEIG MARC ANTOINE	300,00	
FEIGENBRUGEL DAVID	300,00	
FEKRAWI FATNA	400,00	
FELDEN DOMINIQUE	374,50	
FELIX ALEXANDRE	300,00	
FELIX AUDREY	300,00	
FELTEN ALBERT	300,00	
FENECH CYRIL	300,00	
FENGER MATTHIEU	300,00	
FENUS RAYMOND	300,00	
FEREC CLAUDINE	300,00	
FERNANDES BRIGITTE VALERIE	300,00	
FERNANDEZ INDIANA	300,00	
FERRIER CATHERINE	500,00	
FEYTE VALERIE	300,00	
FINANCE YVES	300,00	
FINCK CORINE	300,00	
FINCKER DOMINIQUE	300,00	
FISCHER CELINE	300,00	
FISCHER ISABELLE	400,00	
FISCHER JEAN PIERRE	300,00	
FISCHER NADINE	300,00	
FISCHER PAUL	300,00	
FLEURY VILLAUME THERESE	300,00	
FLIPO BOISMARE VERONIQUE	300,00	
FLUCK PHILIPPE	300,00	
FOLMER NATHALIE	300,00	
FONSECA MELANIE	500,00	
FONTAINE MARIE LAURE	300,00	
FONTENY CAMILLE	300,00	
FOREL FACCHI FRANCOISE	300,00	
FORET DAVID	300,00	

Nom des bénéficiaires	Montant du fonds de concours ou de la subvention (numéraire)	Prestations en nature
FORSTER VETTER FRANCOISE	300,00	
FORTUNATI PATRICIA	300,00	
FOUGERES STEPHANE	300,00	
FOUGHALLI ATTI HACINA	500,00	
FOURCADE JEROME	300,00	
FOURNAISE DOMINIQUE	300,00	
FOURNAISE PASCAL	300,00	
FOURNIER JEREMIE	300,00	
FRABOULET GAELE	300,00	
FRACCHIOLLA ROBERTO	300,00	
FRAGOSO CELIA DE FATIMA	300,00	
FRAND ODILE	300,00	
FRERY NEE STOPP GENEVIEVE	400,00	
FREUND CLAUDE	150,00	
FREUND DOMINIQUE	300,00	
FREUND FABIENNE	300,00	
FREY FRANCOIS	300,00	
FREYMANN RACHEL	374,50	
FRIEDL MARCEL	300,00	
FRIEDT CHRISTINE	300,00	
FRIESS STEPHANE	374,50	
FRISON ANNE CLAIRE	500,00	
FRISON REGINE	300,00	
FRITSCH DEBORAH	300,00	
FROELIGER CATHERINE	400,00	
FRUHAUF SEBASTIEN	300,00	
FRUMHOLTZ LAURE	500,00	
FUCHS PASCAL	499,50	
FUGIER NOEMIE	500,00	
FUNES CASTILLO GONZALO	250,00	
FUSSLER CHRISTINE	150,00	
FUTTERER FABIEN	300,00	
GABILLET JEREMY	500,00	
GABLE RAPHAEL	300,00	
GACKEL EDITH	300,00	
GAENTZHIRT PHILIPPE	300,00	
GAERTNER JEAN MICHEL	300,00	
GAGUECHE AHMED	300,00	
GAHAM AHCENE	400,00	
GALLAS VIOLETTE	300,00	
GALLISSOT ROMAIN	300,00	
GALOCHA SYLVIE	300,00	
GAMBA CHLOE	250,00	
GANGLOFF LUDOVIC	300,00	
GANTZER ESTELLE	300,00	
GANTZER MICHAEL	300,00	
GARNIER YOLANDE	300,00	
GARTNER HUGUES	300,00	
GASCHY MICHEL MICHEL	300,00	
GASS DANIEL	300,00	

Nom des bénéficiaires	Montant du fonds de concours ou de la subvention (numéraire)	Prestations en nature
GASS PAULETTE	300,00	
GASSMANN SYLVAIN	300,00	
GAUCHARD DAVID	300,00	
GAULT NICOLAS	500,00	
GAUTHIER VALENTIN	250,00	
GAVRILOVIC NEMANJA	300,00	
GEBEL PAUL	150,00	
GEBUS JEAN MICHEL	300,00	
GEHANT BENJAMIN	300,00	
GEIN GABRIELE	300,00	
GEIN MICHEL	300,00	
GEISPIELER ALEXANDRA	300,00	
GENERMONT CATHERINE IRENE	300,00	
GENOULAZ FRANCOIS	300,00	
GEORG AURELIE	500,00	
GEORG CLARA	300,00	
GEORGE SEBASTIEN	300,00	
GEORGES NOEL	300,00	
GEORGI HENGE EMMANUELLE	500,00	
GERARD JEAN PIERRE	500,00	
GERARD STEPHANIE	300,00	
GERLACH ANNETTE	300,00	
GERLINGER ALEXANDRE	300,00	
GEYER DIDIER	500,00	
GEYER GISELE	300,00	
GHEIDENE ASIHA	500,00	
GHIATOU DJELLAL DINA	400,00	
GHMIMAT MOURAD	500,00	
GHRIB GERALDINE	300,00	
GIBALDI JULIA	300,00	
GILLIG DAVID	300,00	
GILLMANN MARTINE	300,00	
GINTZ ROLAND	400,00	
GIRARD FRANCK	300,00	
GIRARDIER THIBAULT	300,00	
GIRARDOT AGNES	300,00	
GIROLD LAURE	300,00	
GIROT ALAIN	300,00	
GITZ GENEVIEVE	300,00	
GIUDICELLI JOSE	300,00	
GLAD DAMIEN	300,00	
GLEN EVELYNE	299,50	
GLESS ALAIN ROBERT DOMINIQUE	300,00	
GLUNTZ DANIEL	300,00	
GOBOURG SEBASTIEN	300,00	
GOENNER SYLVIE	300,00	
GOEPP ROLAND	300,00	
GOETSCH DENIS	300,00	
GOETSCHY OLIVIER	249,50	
GOETZ ALAIN	300,00	



Nom des bénéficiaires	Montant du fonds de concours ou de la subvention (numéraire)	Prestations en nature
GOMET MARIE JOSEE	300,00	
GONDRIY JEAN PIERRE	300,00	
GONZALES CARLOS	150,00	
GORIAUX RENAN	300,00	
GOULET MICHAEL	300,00	
GOURBIN ALEXANDRE	300,00	
GOURVITCH HERVE	300,00	
GOYAULT ALAIN	150,00	
GRADWOHL GERARD	300,00	
GRANCHER BENJAMIN	300,00	
GRASCOEUR CHARLOTTE	424,50	
GRASS STEPHANIE	300,00	
GRASSER AGNES	300,00	
GRASSER LUCIEN	300,00	
GRAVEND CARINE	300,00	
GREIBER SEBASTIEN	300,00	
GREINER THOMAS	500,00	
GREULICH CAROLINE	300,00	
GRIVEL AMELIE	300,00	
GROB GERMAIN	300,00	
GROB NATHALIE	300,00	
GROLL CERISE	400,00	
GROSJEAN PATRICIA	300,00	
GROSSE ISABELLE	300,00	
GROSSHOLTZ ELIANE	300,00	
GROSSHOLTZ JULIEN	300,00	
GROSSKOST DIMITRI	500,00	
GROSSTHOR ARNAUD	300,00	
GRUNDER CHRISTIAN	300,00	
GUEDJ JEREMY	500,00	
GUERRA FERNANDO	300,00	
GUERRAM AMINE	400,00	
GUERRAM EMILIE	400,00	
GUETTA HAIM	250,00	
GUFFROY BLANDINE	300,00	
GUHL JESSICA	250,00	
GUIBERT DENNI CLARA	300,00	
GUILLOTIN DANIEL	300,00	
GUININ CLEMENCE	400,00	
GULLUNG ANGELE	300,00	
GULLUNG DOMINIQUE	300,00	
GULTEKIN SENCAN ELIF	500,00	
GUMBINGER MAXIME	500,00	
GUNTHER JACQUES	300,00	
GUNTHER REMY	400,00	
GUSTIN EVELYNE	300,00	
GUTH PASCAL	300,00	
GUTHERTZ PATRICK	300,00	
GUTHMANN FANNIE	300,00	
GUTILLA EMMANUELLE	300,00	

Nom des bénéficiaires	Montant du fonds de concours ou de la subvention (numéraire)	Prestations en nature
GUTILLA PIERRE LOUIS	300,00	
GUY BAUER ELODIE	150,00	
HAAS PHILIPPE	300,00	
HABERER CHRISTINE	400,00	
HABLITZEL GERARD	150,00	
HADDAD NADIA	350,00	
HADDAOUI MOUSTAPHA	400,00	
HADDIOUI ABDELMAJID	499,50	
HADI KARIM	300,00	
HADJ BEN FETIMA MOHAMED	249,50	
HAEGEL MURIEL	150,00	
HAENSLER WILLY	300,00	
HAESSIG JEREMY	300,00	
HALLER DUDICK MATHIEU	300,00	
HAMELIN ANNE LAURE	300,00	
HAMELIN CHRISTELLE	400,00	
HAMELIN SOPHIE	250,00	
HAMIDI SOFIANE	450,00	
HAMIED LOLA	250,00	
HAMISSI CHERIFA	250,00	
HAMM DANIELE	300,00	
HAMM JONATHAN	300,00	
HAMM RICHARD	300,00	
HAMOUSSA HALIMA	300,00	
HANDWERCK ASTRYD	300,00	
HANNAUER THOMAS	274,75	
HANSSEL SEBASTIEN	400,00	
HANTZBERG LUDOVIC	500,00	
HAREUX MARIANNE	300,00	
HARNAY CATHERINE	300,00	
HARTER MYRIAM	300,00	
HASCOET MARIE FRANCE	300,00	
HASSON THOMAS	300,00	
HATLAS DAVID	350,00	
HAUBENSACK CHARLES	300,00	
HAUGER LOUISE	300,00	
HAUPTMANN PATRICK	300,00	
HAUSHALTER JOEL	500,00	
HAUSSER STEPHANIE	300,00	
HEARTELMEYER CLAUDINE	300,00	
HEBBEL MARGAUX	300,00	
HECKLY PIERRE	300,00	
HEIDMANN MARIE	300,00	
HEILIG ALEXANDRE	300,00	
HEILIG CELINE	300,00	
HEILIG LINDA	374,50	
HEILIGENSTEIN CAROLE	300,00	
HEIM MICHEL	300,00	
HEINRICH MARIE LOU	300,00	
HEINTZ JEREMY	300,00	

Nom des bénéficiaires	Montant du fonds de concours ou de la subvention (numéraire)	Prestations en nature
HEIT GUY	300,00	
HEITMANN NADINE	300,00	
HEITZ AURAGHI MARIE JANE	274,75	
HEITZ FLORIANE	400,00	
HEITZ SONIA	250,00	
HEITZMANN LAURENT	300,00	
HELLER DAVID	150,00	
HELLMANN EVELYNE	300,00	
HELMSTETTER VERDOT CINDY	500,00	
HEMBERGER ASTRIDE	400,00	
HEMMLER MARTINE	500,00	
HENER MARIE PIERRE	300,00	
HENER STEPHANE	300,00	
HENNING GREGOIRE	300,00	
HENRY PHILIPPE	300,00	
HERINGER VERONIQUE	300,00	
HERMANN GILBERT	300,00	
HERTAUT OLIVIER	300,00	
HIBERT LEA	374,50	
HICKEL SONIA	300,00	
HICKENBICK ISABELLE	300,00	
HIEGEL SOPHIE	300,00	
HIRTH JEAN CLAUDE	300,00	
HIRTH MORGANE	400,00	
HIRTZ MARIE PIERRE	300,00	
HISS EMILIE	300,00	
HISS FRANCOIS	400,00	
HISS MARIE CLAIRE	400,00	
HISTEL MICHAEL	250,00	
HJOUB HADDIOU SAMIRA	450,00	
HLALOUCHE MOHAMED	500,00	
HO CHI HOOU JACQUES	300,00	
HO THI SUSAN	399,50	
HOANG SYLVIE	300,00	
HOENEN PASCALE	400,00	
HOENIG CATHERINE	300,00	
HOFF BERTRAND	300,00	
HOFFBECK BERNARD	300,00	
HOFFBECK CATHERINE	300,00	
HOFFER ANNE LISE	300,00	
HOFFMANN PATRICK	300,00	
HOFFMANN VERONIQUE	300,00	
HOLLENDER LISA	500,00	
HORNECKER MADELEINE	300,00	
HOUZELOT PAULINE	300,00	
HUBER ALINE	400,00	
HUBER CHRISTIANE	300,00	
HUBER PATRICE	300,00	
HUBER PAULINE	300,00	
HUBERT ASTRIDE	300,00	

Nom des bénéficiaires	Montant du fonds de concours ou de la subvention (numéraire)	Prestations en nature
HUBSCH VALERIE	500,00	
HUCK CHRISTIANE	300,00	
HUFFSCHMIDT ALEXANDRA	400,00	
HUGEL ANNE SOPHIE	500,00	
HUGUES AMAURY	300,00	
HUISMAN CLAUDIA	300,00	
HULI RAPHAEL	300,00	
HUMANN HUGUES	300,00	
HUSSELSTEIN PATRICK	300,00	
HUSSEN KAMRAN	500,00	
HUTT PHILIPPE	300,00	
IBACH NICOLE	300,00	
IFRI SOFIANE	300,00	
IGEL VALERIE	300,00	
IGUN PAULINA	500,00	
IHLE GILLES	400,00	
ILDISS ALEXANDRA	300,00	
IMBACH MARIE PAULE	300,00	
INCANA NADEGE	300,00	
IRION BOTZONG FRANCINE	300,00	
IRION MICHEL	300,00	
ISMAIL SEBASTIEN	249,50	
IYAN KERVIN	300,00	
IYICE RAZIYE	450,00	
IZELI BARATH JULIA	500,00	
JACAMON MATHILDE	300,00	
JACLOT CAROLINE	300,00	
JACOB BOHN VALERIE	300,00	
JACOB ELISABETH	300,00	
JACOB JEAN LUC	300,00	
JACOB LAURENT	300,00	
JACOTEY ERIC	300,00	
JACQUEL GUILLAUME	300,00	
JACQUIER ADRIAN	500,00	
JACQUOT VALENTIN SOPHIE	300,00	
JAECKEL JULIE	300,00	
JAKUBOWICZ PIERRE	300,00	
JAMBERT ANNE LAURE	300,00	
JANEL REGINE	300,00	
JARNOUX ANNIC	300,00	
JEAN DIT TEYSSIER LOIC	500,00	
JEANCLERC IRENE	300,00	
JEGU CLEMENT	500,00	
JEHL THIBAUT	500,00	
JEMMING MICHEL	300,00	
JENVRIN GERALDINE	300,00	
JIANG BOUAKHASITH LINGHUA	400,00	
JOCHMANS MOLINES SANDRINE	300,00	
JOHNER ODILE	300,00	
JOLLAIN CARINE	274,75	

Nom des bénéficiaires	Montant du fonds de concours ou de la subvention (numéraire)	Prestations en nature
JOLLAIN SYLVAIN	300,00	
JOLLY MARINE	500,00	
JOLY JUSTINE	300,00	
JONIAUX LESLIE	500,00	
JOTZ MARIE AGNES	374,50	
JOURQUIN PIERRE	500,00	
JOUBE AMAURY	300,00	
JULIE MAXIMILIEN	500,00	
JULIEN BERTRAND	300,00	
JULLY ALICE	500,00	
JUND BENJAMIN	300,00	
JUNG CLAIRE	500,00	
JUNG LUCAS	500,00	
JUNG MATTHIEU	300,00	
JUNG MAUD	300,00	
JUNG SOPHIE	300,00	
JUNK CELIA	499,50	
KACHI WABO GENEVIEVE	300,00	
KAEMPF CHRISTIAN	300,00	
KAEMPF CHRISTIANE	300,00	
KAH VINCENT	300,00	
KAHN CLAUDE	300,00	
KALFON GILBERT	300,00	
KALFON YOLANDE	300,00	
KAMMERER DANIELLE	400,00	
KANTER TAMAR	500,00	
KAPP DIMITRI	300,00	
KAPP MICHELE	300,00	
KAPP RAYMOND	300,00	
KAPPLER CHRISTINE	300,00	
KAPPLER PASCAL	300,00	
KARSENTY BEN	300,00	
KARTNER ROLAND	300,00	
KASTNER SYLVIE	300,00	
KAUFFMANN BERTRAND	199,50	
KAUFFMANN JOELLE	199,50	
KAYSER AURELIE	300,00	
KAYSER JULIEN	374,50	
KECELIOGLU DORA	400,00	
KELHETTER DAMIEN CHRISTIAN RENE	300,00	
KELLER NATHALIE	300,00	
KEMIHA BOUKHEMIS	400,00	
KERDOUCI ABDESSAMED	500,00	
KERN MANON	300,00	
KERN PAUL	400,00	
KERRI NTEANTA	300,00	
KHALDI ANGELIQUE	400,00	
KHANGSAR THUPTEN	500,00	
KHANNOUSSI KHADDOUJ	300,00	
KHARRAZ ANOUAR	274,75	

Nom des bénéficiaires	Montant du fonds de concours ou de la subvention (numéraire)	Prestations en nature
KHOURI TARIK	500,00	
KIEFFER MICHEL	300,00	
KIEFFER NOEMIE	500,00	
KIEHL CELINE	400,00	
KIENER JULIEN	500,00	
KIENTZ LUCIENNE	300,00	
KIENZLE ROMAIN	400,00	
KINDER FABRICE	300,00	
KINDER PHILIPPE	300,00	
KIRCHNER VALERIE	300,00	
KISELEVA OLGA	300,00	
KLAINGAUER EMMANUEL	300,00	
KLAPKA SANDRA	300,00	
KLEIN CHRISTINE	400,00	
KLEIN CLARILDA	424,50	
KLEIN ESTELLE	300,00	
KLEIN MARIE AUDE	300,00	
KLEIN MARIE CAROLINE	300,00	
KLEIN PATRICK	500,00	
KLEIN RACHEL	374,50	
KLEIN STEPHAN	300,00	
KLEINDIENST MARIE PAULE	300,00	
KLEISS STARK SONIA	300,00	
KLEPPER CORALIE	500,00	
KLINGER HUGUETTE	300,00	
KNAUB ALAIN	300,00	
KNAUER CHRISTOPHE	300,00	
KNIPPER AGNES	300,00	
KNIPPER EMILIE	300,00	
KNOPF JEAN CLAUDE	500,00	
KOCH CARINE	400,00	
KODAK DESHAIS PERLE	400,00	
KOENIG FABIENNE	300,00	
KOLB FRANCOIS	300,00	
KOLLAR GREGORY	400,00	
KOLLEK THOMAS	300,00	
KOPF FRANCOISE	300,00	
KOPPEL STRINZ ANNE	300,00	
KOUETI BADILA LEOMARLIA	500,00	
KOURJIAN GRIESBECK MORGANE	500,00	
KRATZEISEN YVELISE	300,00	
KRAUS JEAN CHARLES	300,00	
KRAUTH MARIE MELANIE	500,00	
KREBS JEAN CLAUDE	300,00	
KREMSER ELODIE	300,00	
KRETZ CLAUDEL KARINE MARIE SOPHIE	300,00	
KRIEBS JULIEN	300,00	
KRIEG MARIE MARGUERITE	400,00	
KRIEGER FANEN ANNE GAELLE	300,00	
KRIEGER JEREMIE	500,00	

Nom des bénéficiaires	Montant du fonds de concours ou de la subvention (numéraire)	Prestations en nature
KRIMM AURELIE	300,00	
KROENIG CHRISTELLE	300,00	
KUCZKOWSKI ROMANE	300,00	
KUENTZ NICOLAS	300,00	
KUNEJ MARINE	300,00	
KUNTZ KANDEL MONIQUE	300,00	
KUNTZ NATHALIE	300,00	
KUNTZMANN SANDRINE	300,00	
KUROCHKINA VARVARA	300,00	
KURTZ FREDERIC	150,00	
KURZ STEVE	300,00	
KUSTERER MAUSSION CHRISTA	300,00	
KUSTNER MURIELLE	300,00	
KUTZ SAMANTHA	250,00	
LAAG MARIE	300,00	
LAEMMEL CHRISTIAN	300,00	
LAEMMEL FANNY	500,00	
LAGAUDE ERIC	300,00	
LAGRAVE AMELIE	400,00	
LAHEURTE CLEMENT	300,00	
LAKRAA MONA	450,00	
LALLEMAND LAURENT	400,00	
LALLEMENT JEROME	400,00	
LALLEMENT MARIE	300,00	
LALLI LOEB CELINE	300,00	
LAMBERT STRAUSS NATHALIE	400,00	
LAMBS GERARD	300,00	
LANG MICHEL	300,00	
LAPANDRY GAELLE	300,00	
LAPP PATRICK	400,00	
LAPP STEPHANIE	400,00	
LARDILLIER JONATHAN	150,00	
LARSEN MICHAEL	300,00	
LARTISANT JEROME	300,00	
LASSALLE ELISE	500,00	
LASSON JOHANNA	400,00	
LATHOUD RAFFAEL	400,00	
LATRUBESSE CHARLOTTE	500,00	
LAU WAI LING	400,00	
LAUER FERNANDA	300,00	
LAUFFER MATTHIEU	300,00	
LAUGEL JEROMINE	300,00	
LAUTH NOEMIE	300,00	
LAVARENNE JEAN BERNARD	374,50	
LAVOILLOTTE CELINE	300,00	
LAXENAIRE JULIE	500,00	
LAZARUS BAPTISTE	500,00	
LE CARPENTIER DE STE OPPORTUNE MARGAUX	500,00	
LE GALL DELPHINE	500,00	
LE LIBOUX CEDRIC	500,00	

Nom des bénéficiaires	Montant du fonds de concours ou de la subvention (numéraire)	Prestations en nature
LE SAUX CAMILLE	500,00	
LE THI DAM	399,50	
LEBOLD MARIE MADELEINE	300,00	
LEBRIKI ASIYA	400,00	
LECLERC CHALVET BENOIT	400,00	
LECOMTE AURELIE	300,00	
LECOMTE MARTIAL	300,00	
LECOULTRE BRIGITTE	400,00	
LEDUC PHILIPPE	300,00	
LEDUNOIS MYRIAM	300,00	
LEFRANCOIS MATHILDE	300,00	
LEGENDRE PATRICIA	300,00	
LEGRAND ARTHUR	400,00	
LEGRAND MURIELLE	400,00	
LEHRMANN OLIVIER	300,00	
LEJEUNE CHRISTOPHE	300,00	
LEKIC FANNY	500,00	
LEMAIRE SOLENE	300,00	
LEMAITRE LORIANE	300,00	
LEMASSEON STEPHANIE	300,00	
LENTZ DENISE	300,00	
LEONARD HUGO	500,00	
LEOPOLDES DANIELLE	300,00	
LEPORTOUX MARC	150,00	
LERCH LUCAS	300,00	
LEROY GUERY JOELLE	300,00	
LEROY JACQUES	300,00	
LEVI MICHAEL	150,00	
LEVY BENJAMIN	250,00	
LEVY EVE	500,00	
LEVY JOANA	300,00	
LICHTBLAU ISABELLE	300,00	
LIEBHARD SOPHIE	300,00	
LIEHN CLAIRE	300,00	
LIEU LUCIE	400,00	
LIMBACH SYLVIE	300,00	
LINGE VALERIE	150,00	
LINKENHELD MARTINE	300,00	
LITHARD JEAN CLAUDE	300,00	
LITSCHKO GERARD	300,00	
LITT VIRGINIE	300,00	
LIX CELINE	300,00	
LOBSTEIN NATHALIE	250,00	
LOEB MICHELE	300,00	
LOPEZ JOELLE	300,00	
LORENTZ PEREIRA MANON	250,00	
LOTHAIRE JULIE	300,00	
LOUVET CECILE	500,00	
LOUVIAUX BRAS PIRES MARIA	300,00	
LOUVIAUX JACQUES	300,00	



Nom des bénéficiaires	Montant du fonds de concours ou de la subvention (numéraire)	Prestations en nature
LOYER ADELINE	300,00	
LOYSEAU GATIEN	250,00	
LOZANO RUBIO CARLOS	300,00	
LUCENA ANNE	300,00	
LUNG ELISABETH	150,00	
LUNG PATRICK	274,75	
LUSCHER OLIVIA	300,00	
LUTZ CLARA	300,00	
LUTZ MICHAEL	300,00	
LUTZING EMILIE	300,00	
MABROUKI CINTAS MORGANE	500,00	
MACABRE MARIE CLAIRE	300,00	
MACHEFFE MARINE	300,00	
MACHINAL PATRICK	300,00	
MACIEL GUILLAUME	300,00	
MACK DANIEL	300,00	
MADEC MORGAN	300,00	
MAECHLER THIBAUT	300,00	
MAETZ JEANNILLE	150,00	
MAGNE SANDRINE	300,00	
MAILFERT TANNEUR AMANDINE	300,00	
MAIX NATHALIE	300,00	
MAJOLET BRENDAN	400,00	
MAKITA OLGA	300,00	
MALARME THIBAUT	464,50	
MALESCOT JACQUES	300,00	
MALETTE VIRGINIE	300,00	
MALHERBE GILLES	300,00	
MALMANCHE GREGORY NICOLAS	300,00	
MALOD DUFOUR JEAN PAUL	150,00	
MALOD DUFOUR MARIE ODILE	150,00	
MALON ARNAUD	300,00	
MALSA JEREMY	300,00	
MANCIET JEAN MARIE	500,00	
MANDRY CELINE	300,00	
MANI MOHAMED	400,00	
MANIGOLD MAUD	250,00	
MANN GRUBER ANNA	300,00	
MANTELET FREDERIC	300,00	
MANTELET JANIE	300,00	
MANTOUX NADINE	300,00	
MARANGE AGNES	150,00	
MARCHAL CHRISTOPHE	400,00	
MARCHAND HELENE	300,00	
MARCOT LAURETTE	404,51	
MARGUIER DANIEL	300,00	
MARGUIER MARINA	500,00	
MARION PASCALE	400,00	
MARKOWNA CLAUDINE	300,00	
MARON OLIVIER	300,00	

Nom des bénéficiaires	Montant du fonds de concours ou de la subvention (numéraire)	Prestations en nature
MARTIN EDDIE	300,00	
MARTIN LILIANE	300,00	
MARTIN MAGGI JESSIE	400,00	
MARTIN MARIE	400,00	
MARTIN MICHELE	400,00	
MARTINI CYRIL	500,00	
MARTY MARIE JOSEE	300,00	
MARTZOLFF JEAN PHILIPPE	400,00	
MARZO VANESSA	400,00	
MARZOLF GUILLAUME	500,00	
MASSE PROVIN NATHALIE	300,00	
MASSON CORALIE	300,00	
MATHIAS SCHLUSSELBLUM LAURA	500,00	
MAUCLAIRE GABRIELLE	500,00	
MAURAS NEE LAPISSE MONIQUE	300,00	
MAURER SEBASTIEN	400,00	
MAUSSION ANNE	500,00	
MAYAUD DELPHINE	300,00	
MAYER CORRINE ANNE	300,00	
MAZELIN MICHEL SOPHIE	300,00	
MAZUNAT CHARLINE	300,00	
MEBS PHILIPPE	400,00	
MEGHDADIAN VAHID	500,00	
MEHL ALBERT	300,00	
MEISSNER SARAH	300,00	
MELINE THOMAS	500,00	
MENOT VINCENT	300,00	
MENSAH AMPOFO KWABENA	500,00	
MERCEREAU LORENZO	300,00	
MERCK CLAIRE	500,00	
MERCY DIDIER	300,00	
MERGALET DAVID	300,00	
MERIGNAC CLAIRE	500,00	
MERLIN HELENE	300,00	
MERLING THOMAS	300,00	
MERZAGUI YASSINE	400,00	
MERZISEN ANGEL	300,00	
MESEBERG ELISE	300,00	
MESSINEO GIUSEPPE	300,00	
METAHRI ABDELKADER	400,00	
METZ SEBASTIEN	300,00	
METZGER ERIC	400,00	
METZGER HUBERT	150,00	
METZGER LUCIEN	400,00	
METZGER MICHEL	400,00	
METZGER SYLVIANE	300,00	
MEUCCI JEAN PASCAL	300,00	
MEUCCI NICOLE	300,00	
MEUGNIER JEAN BAPTISTE	500,00	
MEY MAIMBOURG SANDRINE	300,00	

Nom des bénéficiaires	Montant du fonds de concours ou de la subvention (numéraire)	Prestations en nature
MEYER ALEXIS MANUA	300,00	
MEYER ANNE EVELYNE	400,00	
MEYER BEATRICE	300,00	
MEYER IVAN	300,00	
MEYER KNAUR TANIA	500,00	
MEYER LIONEL	300,00	
MEYER MAURICE	400,00	
MEYER RAYMOND	300,00	
MICHAUD SEBASTIEN	300,00	
MICHAUT CLAIRE	500,00	
MICHEL ALICIA	300,00	
MICHEL OLEJNICZAK COLLINE	400,00	
MICHEL SEBASTIEN	400,00	
MICHEL SOPHIE	300,00	
MICHELIN ILHAC SEVERINE	300,00	
MILDER MARGAUX	500,00	
MILLOT CHRISTIAN	300,00	
MOHAMED ADNANE	450,00	
MOIRON LAURENCE	300,00	
MONCADA DAVID	300,00	
MONNERY MELUSINE	500,00	
MONNET MARTINE	400,00	
MOOG LUCAS	440,00	
MOONESAMY GOINSAMY	250,00	
MORA CHALAUD CECILE	500,00	
MORA YANNICK	300,00	
MORANDINI ADELINE	300,00	
MORATILLE ORIANE	300,00	
MOREAU JEAN PIERRE	300,00	
MOREAU LAURENCE	300,00	
MOREAU SOPHIE	400,00	
MORSCHIEDT SOPHIE	400,00	
MOSER ELODIE	500,00	
MOTSCH CARINE	300,00	
MOTTE LORRAINE	300,00	
MOULLA YANIS	350,00	
MOUREY LAURA	300,00	
MUESSER BERTRAND	300,00	
MULLER BERNARD	300,00	
MULLER CHRISTOPHE	300,00	
MULLER CLARISSE	300,00	
MULLER CYRIL	400,00	
MULLER FRANCOIS FREDERIC	300,00	
MULLER FREDERIC	300,00	
MULLER GERARD	150,00	
MULLER ISABELLE	300,00	
MULLER JEAN CLAUDE	300,00	
MULLER JORIS	500,00	
MULLER LAURA	300,00	
MULLER MARCEL	300,00	

Nom des bénéficiaires	Montant du fonds de concours ou de la subvention (numéraire)	Prestations en nature
MULLER MARIE	500,00	
MULLER MAXIME	300,00	
MULLER MURIEL	300,00	
MULLER NATHAN	400,00	
MUNCH CATHERINE	500,00	
MUNIER ALBAN	500,00	
MUNOZ JAIME	300,00	
MUNOZ YOAN	300,00	
MUSTAFA ADER ISMET	249,50	
MUSTAFA DENIZ	274,75	
MUTHIG RENE	400,00	
MUTSCHLER ALAIN	300,00	
MUTSCHLER CARINE	300,00	
NABLI HAMBI	500,00	
NABLI RIM	400,00	
NAJBAOUI NAJLA	300,00	
NASRI FOUZIA	300,00	
NAU LAMBS ISABELLE	300,00	
NAUMER THIERRY	300,00	
NAVARRO CRISTEL	300,00	
NAVARRO GILLES	300,00	
NEIPP SKRIPALLE ISABELLE	300,00	
NEKIPELOVA EKATERINA	500,00	
NETH ELISABETH	300,00	
NEU CINDY	300,00	
NEUMANN CHRISTOPHE	300,00	
NEUMANN DIDIER	300,00	
NGUYEN FERNANDEZ THI BE HAO	250,00	
NGUYEN KEPKA ANH	300,00	
NGUYEN PAUL	250,00	
NICEVIC MERYEM	300,00	
NICOLAS CHRISTOPHE	300,00	
NICOLAS CORINNE	300,00	
NICOLETTI DORIAN	300,00	
NIEDBALA OCTAVE	300,00	
NIERENGARTEN DIDIER ANNE	300,00	
NIETCHE ERIC	300,00	
NOEL SOPHIE	300,00	
NOEPPPEL MARTINE	300,00	
NOEPPPEL MAXIME	300,00	
NORMAND STEPHAN	250,00	
NUSS BERTRAND	300,00	
NUSSBAUM MARIE JEANNE	300,00	
OBACH FABIENNE	250,00	
OBERGFELL GOURVITCH SARAH LINDA	300,00	
OBERLE DANIEL	500,00	
OBERLE TOURNIER MARIE YVONNE	300,00	
ODDOU ISABELLE	300,00	
ODDOUX HINDENOCH CELINE	300,00	
OEHLER NATHALIE	300,00	

Nom des bénéficiaires	Montant du fonds de concours ou de la subvention (numéraire)	Prestations en nature
OHLMANN JONATHAN	300,00	
OLSZAK NICOLAS	500,00	
OPPERMANN BERTRAND	300,00	
ORDONEZ MICKAEL	300,00	
ORIA CAROLINE	300,00	
ORTEGA CRISTOBAL	274,75	
ORTH SYLVIE	300,00	
OSMAN OZEN	300,00	
OSWALD JOEL	300,00	
OSWALD MARIE	300,00	
OTT GREGORY	300,00	
OTT HUGUES PAUL	300,00	
OTT JULIEN CLAUDE ROLAND	500,00	
OUAZIR JAMIL	300,00	
OULED SEGHIR JEROME	400,00	
OULEHRI WALID	500,00	
OZCELIK VANESSA	400,00	
PAGOTTO MAURIZIO	249,50	
PAICHELER JULIEN	150,00	
PAILLARD AMBROISE	500,00	
PALEE RENE PIERRE	300,00	
PALERMO VIRGINE	300,00	
PANIGOT BERNARD	300,00	
PANIGOT NATHALIE	300,00	
PAPIS BERNARD	300,00	
PARANTAU GREGORY	299,50	
PARASOTE BRUNO	300,00	
PARFUS HAUTCOEUR SEVERINE	300,00	
PASCAL MICKAEL	300,00	
PASCUAL GABRIEL	500,00	
PASUT JEAN CLAUDE	300,00	
PASUT PATRICIA	300,00	
PATURO OLIVIER	450,00	
PAULUS PATRICE	300,00	
PAUTROT NICOLAS	300,00	
PAUTROT THIEBAUT ANNY	300,00	
PECHEUR ELIANE	400,00	
PECHEUR JEAN	400,00	
PECON ANNE	300,00	
PEES MARTIN PHILIPPE	300,00	
PELAT AURELIE	300,00	
PENCREAH ERWAN	300,00	
PENINGUE GUY	400,00	
PENNERET VERONIQUE	300,00	
PEQUIGNET HELENE	500,00	
PERALEZ SOPHIE	500,00	
PERAUT NATHALIE	300,00	
PERAUT SEBASTIEN	300,00	
PEREIRA CEDRIC	300,00	
PERNOT FANNY	300,00	

Nom des bénéficiaires	Montant du fonds de concours ou de la subvention (numéraire)	Prestations en nature
PERNOT NICOLAS	300,00	
PERRIER MARIA PIA	300,00	
PESTEL CYRIL	300,00	
PETER AUDREY	300,00	
PETERSCHMITT LEA	300,00	
PETIT TIMUR	300,00	
PETITJEAN GUILLAUME	300,00	
PETRY SOLENE	300,00	
PEULTIER THOMAS	500,00	
PFISTER CHARLOTTE	300,00	
PFISTER MURIEL	300,00	
PFRIMMER DANIEL	300,00	
PHILIPPS MICHELE	300,00	
PHOMMAVONGSA KHOUTHANAM	500,00	
PIAT CATHERINE	300,00	
PICAND BRIGITTE	300,00	
PIEDRAHITA ROSERO ALIZEE	300,00	
PIEMONTE SERGE	300,00	
PIERRAT JEAN JACQUES	300,00	
PIERRAT SANDRINE	400,00	
PIERREL MARYLENE	500,00	
PIGNEUL JOLLY FREDERIC	300,00	
PIMMEL BERTRAND	300,00	
PINCHON FREDERIQUE	300,00	
PINCK NICOLAS	400,00	
PINOT DAPHNEE	300,00	
PIQUET GENEVIEVE	300,00	
PIQUET MICHEL	300,00	
PIVERT ELODIE	500,00	
PIVOVAR CORINE	300,00	
PIZZULO MARIO	300,00	
PLOBNER ANNE SOPHIE	300,00	
PLUMERE HEIM EVELYNE	300,00	
PLUVINAGE LAURENCE	300,00	
POIGNANT LUCILE	300,00	
POIREY DORIAN	300,00	
POIROT AMELIE	300,00	
POIVEY CAMILLE	300,00	
POL GILI GERARD	500,00	
POLITANSKI ELODIE	300,00	
POUCH PATRICK	150,00	
POUJOL PAULINE	400,00	
POULIGUEN ELISABETH	500,00	
POURREYRON MARIE	500,00	
PREDIT LAETITIA	399,50	
PREISS DOLLE SANDRA	300,00	
PREISS JEAN PHILIPPE	300,00	
PREVOST JEAN	300,00	
PRINCET OLIVIER	500,00	
PROUST ZOUITNI JULIE	400,00	

Nom des bénéficiaires	Montant du fonds de concours ou de la subvention (numéraire)	Prestations en nature
PRUD HON FLORENCE	300,00	
PRZYBYLA JULIEN	500,00	
PRZYBYLA MELANIE	300,00	
PUECH LAURENT	300,00	
PUJOL PHILIPPE	400,00	
PYOT FRANCOIS	300,00	
QANDOUSSI HOUDA	300,00	
QUEHE GREGORY	300,00	
QUENDERFF HAEHNEL MICHELE	150,00	
QUENOT BERANGERE	400,00	
QUER DIDIER	300,00	
QUESADO LUCIE	500,00	
RABEMANANTSOA ANTSA	300,00	
RABIET JEAN MARC	300,00	
RACHEDI ABDELMADJIID	449,50	
RADMACHER JULIEN	300,00	
RAGO DAMIEN	300,00	
RAHMOUNI VERONIQUE	300,00	
RAKHMATOV ALEXANDRE	499,50	
RAMADIER CHLEO	500,00	
RAMASSAMY RAYMONDE	300,00	
RAMBAUT THIERRY	300,00	
RAMI SONIA	500,00	
RAMIANDRARIVO JORO	300,00	
RAMOVIC JASMIN	374,50	
RAMVILLE JEAN LOUIS	400,00	
RANALDO MICHELE	300,00	
RAPP ALINE	400,00	
RAPPOSELLI SANDRA	300,00	
RASSAN GONZAGA LUIZA	374,50	
RAUCHFLEISCH STEFANIE	300,00	
RAYMOND ARTHUR	300,00	
REB MELANIE	300,00	
REDJEM OUALID	424,50	
REDJIMI ANIS	274,75	
REEB CHRISTINE	300,00	
REEB VERONIQUE	300,00	
REIBEL BEATRICE	300,00	
REIBEL DIMITRI	300,00	
REICH PAMELA JEANNE SOPHIE	500,00	
REIFFSTECK ROTHAN DENISE	300,00	
REIG HERVE HENRI	300,00	
REKHIS BEN RHOUMA MANEL	400,00	
RELLE MICHEL	300,00	
REMOND MARIELLE	300,00	
REMY MARIE CAROLINE	300,00	
REMY XAVIER	300,00	
RENOIR CLEMENT	500,00	
REPAS ANNE	400,00	
REUTHER AGNES	300,00	

Nom des bénéficiaires	Montant du fonds de concours ou de la subvention (numéraire)	Prestations en nature
REYT DANIEL	300,00	
REZAI JAWAD	300,00	
RHAZZANE ABDELGHANI	300,00	
RICHARD JUDITH	300,00	
RICHARD MARC	400,00	
RICHEZ VALENTINE	300,00	
RICIPUTI ELIA	400,00	
RICK JEAN LUC	300,00	
RICK SIMONE	300,00	
RIDAOUI JOHANNA	400,00	
RIEDINGER ELIANE	500,00	
RIEDINGER HUGUETTE	300,00	
RIEDINGER JEAN CLAUDE	300,00	
RIEDWEG LAURENCE	300,00	
RIEFFEL MARIELLE	300,00	
RIEGEL ASTRID	150,00	
RIEGEL DENIS	150,00	
RIEHL MARTIAL	300,00	
RIETSCH FRANCINE	300,00	
RIETSCH MICHEL	400,00	
RIETSCH PATRICK	300,00	
RIFF DENISE	300,00	
RILEY DAPHNE	300,00	
RIMBERT AUDREY	400,00	
RINCK GILLES	300,00	
RIO HAMIDI COLETTE	500,00	
RISCH RISCHMANN CHRISTINE	300,00	
RISCHMANN IRENE	300,00	
RITT HELA	300,00	
RITT LUKA	300,00	
RITZENTHALER AURORE	300,00	
RKAB RAMI	500,00	
ROBERT CHAN PENG MARIE CHRISTINE	400,00	
ROBERT LOUP NOEMIE	500,00	
ROBERT MATHIEU	300,00	
ROBIN ANNE	300,00	
ROCHER ISABELLE	300,00	
RODRIGUES HELENE	400,00	
RODRIGUES MEHDI	330,00	
RODRIGUES WEITZ ENRIQUE	499,50	
RODRIGUEZ GUILLEMANT JONATHAN	500,00	
RODRIGUEZ MARION	300,00	
RODRIGUEZ OLIVIER	300,00	
ROEHRIG CELIA	300,00	
ROESSEL MAXIME	500,00	
ROETHINGER SYLVIE	300,00	
ROETHINGER THIERRY	300,00	
ROGALA NATHALIE	300,00	
ROHFRIJSCH SABRINA	250,00	
ROHMER SOPHIE	300,00	



Nom des bénéficiaires	Montant du fonds de concours ou de la subvention (numéraire)	Prestations en nature
ROIDE JULIEN	300,00	
ROLLAND ALBERT	500,00	
ROLLAND CHRISTELLE	499,50	
ROLLAND ELODIE	300,00	
ROLLER KAUFMAN CARINE	300,00	
ROLLING SYLVIE	300,00	
ROMAND PASCAL	300,00	
ROMAND VERONIQUE	300,00	
ROMANG NATACHA	250,00	
ROMMES THIERRY	400,00	
RONDEL YANNICK	300,00	
ROOS PIERRE	300,00	
ROSARIO REYES CAIRO ANTONIO	250,00	
ROSE SOPHIA	300,00	
ROSSELL JENNY	300,00	
ROSSINI JEAN LUC	300,00	
ROTA GRAZIOSI ANTOINE	300,00	
ROTH ALAIN	150,00	
ROTH JEAN BAPTISTE	500,00	
ROTH PATRICIA	300,00	
ROTH PHILIPPE	150,00	
ROULAND EVELYNE	400,00	
ROUSSEL CLOE	300,00	
ROUSSEL DENIS	300,00	
ROUTHIEAU VINCENT	150,00	
ROUVEL SOPHIE	300,00	
ROUX CHLOE	150,00	
RUDOLF ALEXANDRE	300,00	
RUFF KRETZ ASTRID	300,00	
RUHL GENEVIEVE	300,00	
RUIZ GONZALEZ MARIA	300,00	
RULLAUD KARINE	300,00	
RYCHEN JESSICA	300,00	
SABATIE MICHAEL	500,00	
SACI WALID	300,00	
SADDIK EL HOSSAIN	500,00	
SAGET AGNES	300,00	
SAGEZ JEAN FRANCOIS	300,00	
SAID MOHAMED FATIMA	300,00	
SAIDOU MARIE CLAIRE	300,00	
SAINT JEAN BOUKMAN	300,00	
SAINT JEAN CINDY	300,00	
SAINTORANT MARIE PIERRE	300,00	
SAINTORANT XAVIER	300,00	
SAKHA HASSIBA	500,00	
SAKR AIDA	500,00	
SALIER VIRGINIE	300,00	
SALMON BENJAMIN	300,00	
SALOME ADRIEN	500,00	
SALOMON CATHERINE	300,00	

Nom des bénéficiaires	Montant du fonds de concours ou de la subvention (numéraire)	Prestations en nature
SANCHEZ BERANGERE	300,00	
SANDEL JOELLE	300,00	
SANSIG ALINE	300,00	
SANTAMARIA CAROLE	300,00	
SANZ JULIE	250,00	
SARRAZIN FRANCINE	300,00	
SARRHINI MOUTEA ELODIE	300,00	
SATTLER PATRICK	400,00	
SAUR CAROLINE	300,00	
SAVINO ROMAIN	500,00	
SAYOL JENNIFER	300,00	
SCHAAL BENOIT	300,00	
SCHAAL MARIE	300,00	
SCHAEDLER ANGELIQUE	250,00	
SCHAEFFER CAROLINE	300,00	
SCHAEFFER CLEMENT	150,00	
SCHAEFFER ELISABETH	300,00	
SCHAEFFER MATTHIEU	300,00	
SCHAEFFER MIREILLE	300,00	
SCHAERER ELISA	400,00	
SCHAHL GAEL	250,00	
SCHALCK BRIGITTE	300,00	
SCHALLER DELATTRE AGNES	400,00	
SCHALLER NICOLAS	499,50	
SCHALLON ALAIN	300,00	
SCHANING CAROLINE	300,00	
SCHAUNER JOSIANE	150,00	
SCHEFFLER SIMONE	150,00	
SCHEIBLING GENEVIEVE	300,00	
SCHEIDT NEE WEISBECKER ANNE	400,00	
SHELL MATHIEU	300,00	
SHELLENBERGER YVES	300,00	
SCHENCKBECHER CELINE	300,00	
SCHERMANN STEPHANE	300,00	
SCHERRER VIRGINIE	400,00	
SCHEUER EMILIE	300,00	
SCHEYDECKER STEPHANIE	300,00	
SCHIEBERLE ESTELLE	300,00	
SCHIEFER NICOLE	300,00	
SCHIRM ALAIN	300,00	
SCHLEIFER BRIGITTE	250,00	
SCHLEIFER THIERRY	250,00	
SCHLICK MONIQUE	300,00	
SCHLOTTER BERNARD	300,00	
SCHMAEDEKE KEVIN	300,00	
SCHMEITZKY MARIE LAURE	150,00	
SCHMIDT CAROLL	300,00	
SCHMIDT FLORENT	300,00	
SCHMIDT THOMAS	300,00	
SCHMITT AMBRE	500,00	

Nom des bénéficiaires	Montant du fonds de concours ou de la subvention (numéraire)	Prestations en nature
SCHMITT GILLES	300,00	
SCHMITT JEAN PHILIPPE	300,00	
SCHMITT JOELLE	300,00	
SCHMITT MARC	300,00	
SCHMITT MARIE THERESE	300,00	
SCHMITT MYRIAM	300,00	
SCHMITTER LUCILE MARTHE	400,00	
SCHNEIDER FRANCOIS	400,00	
SCHNEIDER PATRICK	400,00	
SCHNEIDER QUENTIN	500,00	
SCHNEIDER SABRINA	400,00	
SCHNELL CELINE	300,00	
SCHNELL CHRISTINE	300,00	
SCHNITZLER CLAUDE	300,00	
SCHOCH ANDRE	300,00	
SCHOCH MARIE NOELLE	400,00	
SCHOENAUER MAXIME	300,00	
SCHOENBACHER OLIVIER	400,00	
SCHOENBERGER MANON	300,00	
SCHOENENBERGER JEAN LUC	300,00	
SCHOETTEL JACQUI	300,00	
SCHOHN FRANCOISE	300,00	
SCHOHN RENE	300,00	
SCHOPPE JULIA	500,00	
SCHORP PATRICK	300,00	
SCHORP SYLVIE	300,00	
SCHOTT JEAN MARIE	400,00	
SCHOTT JONATHAN	300,00	
SCHROEDER ANNE	500,00	
SCHROEDER JULIEN	300,00	
SCHROEDER MARIE BRIGITTE	300,00	
SCHUCK REMY	400,00	
SCHUCK SUZANNE	400,00	
SCHUH GABY	500,00	
SCHULDT ALEXANDRA	300,00	
SCHULER AUDREY	300,00	
SCHULER ETIENNE	300,00	
SCHULER VALERIE	500,00	
SCHULT MAXIME	400,00	
SCHULTZ JEAN GEORGES	300,00	
SCHULTZ PASCAL FERNAND	300,00	
SCHULZE EMMANUEL	494,50	
SCHULZE TIMOTHEE	494,50	
SCHUMACHER IRENE	300,00	
SCHUNDER CAMILLE	465,00	
SCHUSTER ANAIS	500,00	
SCHWARTZ FANNY	300,00	
SCHWARTZ MICHEL	300,00	
SCHWARTZ STEPHANIE	300,00	
SCHWARTZ SYLVIE	400,00	

Nom des bénéficiaires	Montant du fonds de concours ou de la subvention (numéraire)	Prestations en nature
SCHWARTZ WILLIAM	500,00	
SCHWEBEL DIDIER	374,50	
SCHWEITZER JEAN CLAUDE ET JACQUELINE	300,00	
SCHWEITZER MARIE LUISE	500,00	
SCHWENCK ISABELLE	300,00	
SCHWEYER PASCALE	300,00	
SCHWINGT ISABELLE	300,00	
SCHWOEBEL JACKY	500,00	
SECORDEL CLAIRE	300,00	
SEDOURAMANE FEND JULIE	250,00	
SEGARD DANIEL	300,00	
SEGARD ELIANE	300,00	
SEGAUD DANIEL	300,00	
SEILLER JEAN MARC	300,00	
SEITZ ROGER	300,00	
SELLIER CHANTAL	300,00	
SELZAM YVES	500,00	
SEMPRINI ANTHONY	300,00	
SENNE JOSEPH	300,00	
SERFASS SIMONE	300,00	
SERRANO ROMAIN	300,00	
SERVAIT PASCALE	300,00	
SEYNAT LAURENT	300,00	
SIEBERT FLORIAN	500,00	
SIEFERT CAROLINE	300,00	
SIEGRIST VIVIANE	150,00	
SIEGWALD PEGGY	300,00	
SIGWALT BEATRICE	274,75	
SILHAN YANN	400,00	
SIMEONI FABIENNE	300,00	
SIMON BEATRICE	300,00	
SIMON FRANCOISE	300,00	
SIMON MARIA MANUELA	250,00	
SIMON MARTIAL	300,00	
SIMOND SOLENE	499,50	
SIRIWAN WATANYA	249,50	
SISMAN RUMEYSA	449,50	
SITRUK FRANCINE	300,00	
SITTER PATIES FRANCOISE	300,00	
SITTLER MICHELINE	300,00	
SKRIPALLE NORBERT	300,00	
SKRZYPEK JEAN LUC	300,00	
SOARES ADELIN	500,00	
SOLJANIN JASMINA	374,50	
SOMBRET NICOLAS	300,00	
SONNTAG NATHALIE	300,00	
SOORKIA CHRISTIAN	300,00	
SORBE PIERRE ALEXANDRE	499,50	
SORG DANIEL	300,00	
SORROCHE LENIG CLAUDIA	300,00	

Nom des bénéficiaires	Montant du fonds de concours ou de la subvention (numéraire)	Prestations en nature
SOUBIGOU YANNICK	500,00	
SOUDIER CATHERINE	300,00	
SOUFFLET LYANA ODALYS	500,00	
SPANO EMMANUEL	500,00	
SPEYSER ISABELLE	300,00	
SPIELMANN LAURENT	300,00	
SPIROFF KEVIN	500,00	
SPIZZO GIANCARLO	300,00	
SPRAUEL ALEXANDRINE	300,00	
STACKLER VERONIQUE	300,00	
STADLER SEBASTIEN	250,00	
STAEBLER KAROLINA	500,00	
STAINÉ PHILIPPE	300,00	
STECKMEYER JEREMY	349,50	
STEIMER BRUNO	150,00	
STEINER BRUNO	300,00	
STEINER MICHEL	300,00	
STEINER SAMUEL	500,00	
STEINMETZ DEBORAH	300,00	
STENGER ALEXANDRE	300,00	
STERN CLAUDE	300,00	
STERN MICHELE	300,00	
STEYDLI AGNES	300,00	
STEYDLI BERNARD	300,00	
STICKEL LUDIVINE	300,00	
STILL CHARLES	500,00	
STILL JEAN	300,00	
STINNEN ALINE	300,00	
STINUS MARIE LAURE	300,00	
STOCK CLAIRE	300,00	
STOCKHAUSEN STEVE	300,00	
STOECKEL ARNAUD	300,00	
STOLL GABY	400,00	
STOLL MARIE CAROLINE	500,00	
STOLTZ ERIC	300,00	
STRASSER BRIGITTE	400,00	
STRASSER FLORENCE	300,00	
STRASSER VERONIQUE	300,00	
STRAUB NICOLE	300,00	
STRAUSS HELENE	300,00	
STREIFF JEREMIE	500,00	
STROH GISELE	300,00	
STROH ROLAND	400,00	
STRUB CLEMENT	400,00	
STRUELENS EVELINE	300,00	
STUDER ALEXANDRE	300,00	
STUDER MARTIAL	300,00	
STUDER SYLVAIN	500,00	
STURNI GERARD	300,00	
STURNY GENEVIEVE	300,00	

Nom des bénéficiaires	Montant du fonds de concours ou de la subvention (numéraire)	Prestations en nature
STURNY HENRI	300,00	
SUDOL THIERRY	400,00	
SUFFERT FRANCOISE	300,00	
SUISSE BEATRICE	300,00	
SUISSE LOIC	300,00	
SUPPER BIBILONI BENEDICTE	300,00	
SYLLA KALILLOU	500,00	
SZEFER LAURA	500,00	
TABARY BRUNO	300,00	
TABATABAI MAXIME	225,00	
TACUSSEL CEDRIC	500,00	
TAGLANG ANTHONY	300,00	
TAIBI MOHAMED	400,00	
TALBI HAESSIG CLAIRE	300,00	
TALBI JULIA FLORE	300,00	
TANDOU MICKAEL	500,00	
TARABEUX JULIEN	150,00	
TAS YUNUS EMRE	275,00	
TATGE OLIVE	300,00	
TAUDIERE GUILLAUME	300,00	
TAVARES SILVA MIGUEL	300,00	
TAVERNIER COHEN YAEL	500,00	
TEDONE SIMONE	300,00	
TEIXEIRA FREDERIC	500,00	
TENDAYOUDABANY RADJA	164,85	
TENDIL SIMON	150,00	
TERSER ALAIN RAYMOND	300,00	
TESLUTCHENKO VERONIQUE	300,00	
TESTART ALEXANDRA	300,00	
TETIER SEBASTIEN	300,00	
THEPOT GUILLAUME	300,00	
THIEL PASCALE	500,00	
THINESSE MICHEL	300,00	
THOMANN FRANCOIS	300,00	
THOMAS CECILE	400,00	
THOMAS ESTELLE	400,00	
THOMAS JEAN PAUL	300,00	
THOMAS LAURENT	300,00	
THOURET MARLYSE	300,00	
THOUVENIN TIFFANY	330,00	
TINEO EUSEBIO	300,00	
TINEO STUBER CATHIE	300,00	
TINSEL CHRISTIANE	300,00	
TINSEL GUY	300,00	
TIROUMALLE JEAN PHILIPPE	300,00	
TISON MORGANE	331,99	
TOMASI MARIE CHRISTINE	300,00	
TOMERA JOELLE	300,00	
TONDINI FABIENNE	300,00	
TONELLO MARION	274,75	

Nom des bénéficiaires	Montant du fonds de concours ou de la subvention (numéraire)	Prestations en nature
TONEV BOBI	164,85	
TORCHY JEAN MARC	300,00	
TORDJMAN GILLES	300,00	
TORNAIRE LOLITA	500,00	
TORTERAT LAURENE	500,00	
TOUSSAINT THIERRY	300,00	
TOUZENE RAFIK	300,00	
TRABER ANTHONY	300,00	
TRAG FERNAND	300,00	
TRAJEAN ALEXANDRE	300,00	
TRAN NGUYEN VIV	400,00	
TRAN PATRICK	500,00	
TRAN TRI AN	400,00	
TRASRIEUX LAURENT	300,00	
TRAUT JEAN MARIE	300,00	
TRAUTMANN ALBANE	300,00	
TRAUTMANN YOLANDE	449,50	
TRENSZ PHILIPPE	500,00	
TRICHET KAUPP CEDRIC	300,00	
TRIERWEILER DENIS	300,00	
TRIPLET DOMINIQUE	300,00	
TRIPLET SOPHIE	300,00	
TRITZ GUILLAUME	300,00	
TROESCH BRIGITTE	300,00	
TROMPETER ANDRE	300,00	
TRONSSON JACQUES	300,00	
TSE CHUN HEI	449,50	
TSOUKALAS MARIE	134,50	
TSUKUYEV SHAMKHAN	500,00	
UEBERSCHLAG RENAUD	300,00	
ULGAR ORHAN	400,00	
UMBERT LAURENCE	300,00	
UMBRICHT STEPHANIE	300,00	
UNGER BECK MYRIAM	300,00	
UNGER CLAUDE	300,00	
URBAN MARINA	300,00	
URLACHER COSTES CAMILLE	300,00	
VAITEHOVICI STANISLAV	400,00	
VANDAIS PHILIPPE	300,00	
VANNEL BRUNO	300,00	
VARGAS JACQUELINE	400,00	
VARO JOAQUIM	300,00	
VAROQUI RAYMONDE	150,00	
VAUTRINOT GAUTHIER	300,00	
VEDOVATI CLARA	300,00	
VEIT LILIANE	500,00	
VELTZ JEAN MARIE	300,00	
VENNEMANN ALINE	500,00	
VERBECQ DEBBIE	300,00	
VERINAUD MICHELE	300,00	

Nom des bénéficiaires	Montant du fonds de concours ou de la subvention (numéraire)	Prestations en nature
VERMAUT DENIS	300,00	
VERPOORT ESTELLE	300,00	
VERRONS AXEL	500,00	
VICHARD ALIX	150,00	
VIENE RACHEL	300,00	
VIERLING ANNIE	300,00	
VIERLING BEATRICE	300,00	
VIERLING PATRICK	300,00	
VIGNEULLE MICHEL	500,00	
VIGNEULLE YANN	250,00	
VILLARD MARGAUX	300,00	
VILLAUME AUDREY	500,00	
VILLEMIN NATHALIE	300,00	
VILLOTA LOPEZ MONICA	400,00	
VINCENT CHANTAL	300,00	
VIRAG YVAN	300,00	
VITALI INGRID	300,00	
VITZIKAM ANNE LAURE	300,00	
VIVES BECHTEL SANDRA	300,00	
VIX BERNARD	250,00	
VIX RAPHAEL	250,00	
VOEGEL CEDRIC	300,00	
VOGEL FRANCIS	300,00	
VOGT ANDREAS	300,00	
VOGT PHILIPPE	300,00	
VOGT SCHILB BERTRAND	400,00	
VOIEVODA NATALIA	400,00	
VOINSON DELPHINE	300,00	
VOLGRINGER CHRISTIANE	300,00	
VOLKENNER ANNA	300,00	
VOLTZ KARINE	300,00	
VON HATTEN ROGER	300,00	
VONIE DOMINIQUE	300,00	
VORBURGER VALERIE	300,00	
VOSSAN VIRGINIE	300,00	
VOUTERS ANTOINE	300,00	
VU THI PHUONG VI	300,00	
VU VAN PHUONG	300,00	
VUILLIER NATHALIE	250,00	
WAGNER CORINNE	300,00	
WAGNER DOMINIQUE	300,00	
WAGNER KRISTELL	400,00	
WAGNER LAETITIA	400,00	
WAGNER PIERRE	300,00	
WAGNER VINCENT	300,00	
WAHL WAGNER AUDREY	300,00	
WALDECK VIVIEN	249,50	
WALLOIS THIBAUT	164,85	
WALTER VINCENT	150,00	
WALTZ STEPHANE	300,00	



Nom des bénéficiaires	Montant du fonds de concours ou de la subvention (numéraire)	Prestations en nature
WANDERS JENNIFER	299,50	
WANTZ SANDRINE	300,00	
WASSONG FABIENNE	300,00	
WAYOFF JOSIANE	300,00	
WEBER DENIS	300,00	
WEBER FROSSARD CLAUDINE	300,00	
WEBER REGINE	300,00	
WEBER VALERIE	300,00	
WEHRLE FRANCIS	300,00	
WEIBEL SYLVIE	300,00	
WEILL ANDRE	300,00	
WEIMAR ERIC	300,00	
WEIMAR VALERIE	300,00	
WEINDLING SIMON	300,00	
WEISBECKER MYRIAM	300,00	
WEISS ADELAIDE	399,50	
WEISS FABIOLA	300,00	
WEISS GILDA	300,00	
WEISS KATHIA	500,00	
WEISS KATIA	250,00	
WEISSMULLER ALAIN	300,00	
WEISSROCK FRANCOISE	300,00	
WEISSROCK JEAN MARIE	300,00	
WEISSROCK NORBERT	300,00	
WEISSROCK ROLAND	300,00	
WEITZ NICOLAS	300,00	
WELLY YOLANDE	300,00	
WELTZER MARIE LISE	300,00	
WENDENBAUM JEAN MARIE	300,00	
WENDLING EMMANUELLE	300,00	
WENDLING JEAN MICHEL	134,50	
WENGER SOPHIE	300,00	
WENNER PAUL VICTOR	400,00	
WENZ CORINNE	300,00	
WERLE JEAN PIERRE	300,00	
WERLE VERONIQUE	300,00	
WERRN MICHAEL	300,00	
WESSLER LAUX ERIC	300,00	
WESTPHAL NEE MATZ RACHEL	300,00	
WEYER ADRIEN	500,00	
WEYER ANDRE	300,00	
WEYHAUBT KEVIN	500,00	
WIDT CLAUDE	300,00	
WIEDLIN CHRISTIAN	300,00	
WIEDLIN MARTINE	300,00	
WILD PATRICK	300,00	
WILHELM LAURENCE MARIE CLAUDE EUGENIE	300,00	
WILHELM NATHALIE	300,00	
WILLEM YVES	300,00	
WILLEMIN BERNARD	300,00	

Nom des bénéficiaires	Montant du fonds de concours ou de la subvention (numéraire)	Prestations en nature
WILLMANN FELICIEN	500,00	
WINCKEL BEATRICE	300,00	
WINNINGER ANTOINE	500,00	
WINTHERLIG LAURENCE	300,00	
WIRTH HERVE	300,00	
WITTMER JEROME	300,00	
WOELFLI MANON	300,00	
WOERLY MARIE PASCALE	300,00	
WOINET LAURENCE	300,00	
WOLF MICHEL	300,00	
WOLF SYLVIANE	300,00	
WOLFF FANNY	400,00	
WOLFF FLORIAN	300,00	
WOLFF MONIQUE	300,00	
WOLLJUNG LAURENCE	150,00	
WORONOW CELIA	300,00	
WUND ANITA	300,00	
WURM RENAN	150,00	
WURTZ PAULINE	300,00	
WURTZ ROBERT	300,00	
XAE BENJAMIN	300,00	
XAVARY CHRISTIAN	300,00	
XAVARY CHRISTIAN	300,00	
YAFIMAVA YULIYA	400,00	
YAHIAOUI SAMIA	300,00	
YAVUZDILER IRENE	310,00	
YILDIRIM IBRAHIM	400,00	
YIM ANTOINE	300,00	
YOLANT DOMINIQUE	300,00	
ZAEGEL FRANCIS	400,00	
ZAEHRINGER PIERRE	300,00	
ZAEHRINGER SULTZER GENEVIEVE	300,00	
ZAGALA MARCEL	300,00	
ZAHNBRECHER NADEGE	300,00	
ZAKIEVA OLGA	449,50	
ZAMPARUTTI LISA	400,00	
ZAMPARUTTI PATRICIA	500,00	
ZANDER PATRICIA	300,00	
ZAOUI HABIBA	500,00	
ZARBANE IANIS	300,00	
ZARIKAN ARSENE	400,00	
ZAROUAL CHOAYB	500,00	
ZAUN ELEONORE	300,00	
ZEBOUDJI ALI	400,00	
ZEIHER JUAN	300,00	
ZEITZ JOANNA	300,00	
ZEKRI AHMED	250,00	
ZEMBOK DANAE	300,00	
ZEMMIT MAKHLOUF	400,00	
ZENGERLE JEAN FRANCOIS	300,00	

Nom des bénéficiaires	Montant du fonds de concours ou de la subvention (numéraire)	Prestations en nature
ZHAO YUE	374,50	
ZIMMERMANN BEATRICE	300,00	
ZIMMERMANN MONIQUE	300,00	
ZIMMERMANN PATRICK	300,00	
ZIMMERMANN ROGER	300,00	
ZINCK ISABELLE	300,00	
ZINCK THIERRY	300,00	
ZINGARELLI FIONA	300,00	
ZIPFEL STEPHANIE	300,00	
ZIRNHELD JULIEN	300,00	
ZISSEL NADIA	250,00	
ZORNIOTTI MICHEL	300,00	
ZORN MORZUCH ANNY	150,00	
ZOUBIRI ABDELHAMMID	450,00	
ZOUITNI TOUFIK	400,00	
ZUCCARELLO FREDERIC	300,00	
ZUCKSCHWERDT ARNAUD	300,00	
<b>Autres</b>	<b>0,00</b>	
<b>Personnes de droit public</b>	<b>1 411 754,40</b>	
<b>Etat</b>	<b>0,00</b>	
<b>Régions</b>	<b>1 411 754,40</b>	
REGION GRAND EST	48 194,41	
REGION GRAND EST	24 132,49	
REGION GRAND EST	1 339 427,50	
<b>Départements</b>	<b>0,00</b>	
<b>Communes</b>	<b>0,00</b>	
<b>Etablissements publics (EPCI, EPA, EPIC,...)</b>	<b>0,00</b>	
<b>Autres</b>	<b>0,00</b>	

<b>IV – ANNEXES</b>	<b>IV</b>
<b>B – ANNEXES PATRIMONIALES – VARIATION DU PATRIMOINE – ENTREES</b>	<b>B12.1</b>

## ETAT DES ENTREES D'IMMOBILISATIONS (1)

Modalités et date d'acquisition	Désignation du bien	N° d'inventaire	Valeur d'acquisition (coût historique)	Cumul des amortissements au 31/12/N	Durée d'amortissement en années (2)
<b>TOTAL GENERAL</b>			<b>5 958 922,01</b>	<b>0,00</b>	
<b>Acquisitions à titre onéreux</b>			<b>5 958 922,01</b>	<b>0,00</b>	
09/01/2014	FS/ARRETS BUS MISES AUX NORMES - SDG 3078	69126	108 997,71	0,00	0
09/01/2019	1250 -Réseau Express Métropolitain (Grenelle des Mobilités)	93413	76 452,00	0,00	0
18/11/2020	ETUDES CONFLITS ENTRE LES MODES ACTIFS ET LE TRAM	97338	5 517,30	0,00	0
11/03/2021	Réalisation de pistes cyclables Communes 2021-2026	98084	8 775,42	0,00	0
03/05/2021	RECALAGE MULTIMODAL	98369	20 430,00	0,00	0
05/05/2021	PLANS VELOS PIETONS	98384	5 666,40	0,00	0
04/06/2021	TCSP 2030 - PR1093	98518	40 526,40	0,00	0
10/06/2021	PAMA/LIAISON CYCLABLE/FAUX REMPART	98545	80 484,42	0,00	0
11/06/2021	BIS-HOE - Voie verte via Jardins	98553	116 850,66	0,00	0
07/07/2021	ETUDES PISTES CYCLABLES STBG ILLKIRCH	98637	164 726,18	0,00	0
08/07/2021	DEZOOM CIRCULATION RESEAU STRUCTURANT STRASBOURG NORD	98652	149 994,00	0,00	0
09/08/2021	ETUDES MESURES CIRCULATION COMMUNES OUEST	98733	191 706,00	0,00	0
22/11/2021	LAM - Alisiers/Etroite	99140	41 037,76	0,00	0
04/01/2022	SPEE - ETUDES DE FAISABILITE	99352	44 478,53	0,00	0
11/01/2022	TVX VOIRIE ET SIGNALISATION	99403	224 009,34	0,00	0
13/01/2022	SUBVENTIONS VAE	99429	662 282,70	0,00	5
14/01/2022	INSTALLATION VOIRIE	99436	20 733,77	0,00	0
18/01/2022	PISTE CYCLABLE CORPS DE GARDE STRG	99455	133 831,16	0,00	0
08/02/2022	GARE ROUTIERE ETOILE - SDG 4323	99587	372,80	0,00	1
17/02/2022	ARCEAUX ET EQUIPEMENTS VELOS	99631	199 109,23	0,00	0
25/03/2022	Piste Cyclable DES 3 PONTS	99802	8 628,00	0,00	0
12/04/2022	2 VELOS BIPORTEURS	99959	8 160,00	0,00	5
13/04/2022	SIM 2021 SUBVENTION REGION	99963	72 326,90	0,00	5
06/07/2022	FIM SCH RUE3457 416079 PROJS AME	101975	4 947,43	0,00	0
18/07/2022	MIT - RUE DE LA COTE - Prog.1391	102020	7 921,45	0,00	0
02/08/2022	FEU QUADRICOLORE RJV ETC...	102079	18 719,53	0,00	0
02/08/2022	SCHEMA BUS	102076	7 236,60	0,00	0
11/08/2022	SUBVENTION 2022 EQUIPEMENT MATERIEL TRANSPORTS CTS	102128	3 500 000,00	0,00	5
17/08/2022	CS/GEI-TX REAMENAGT ACCES CENTRE SPORTIF	102163	24 942,00	0,00	0
19/09/2022	CS/ACH-CANAL/BRUCHE	102299	3 300,00	0,00	0
07/10/2022	LIAISON CYCLABLE RUE MELANIE ROBERTSAU	102356	3 758,32	0,00	0
02/11/2022	CS/HOL/Liaison RM400	102467	3 000,00	0,00	0
<b>Acquisitions à titre gratuit</b>			<b>0,00</b>	<b>0,00</b>	
<b>Mise à disposition</b>			<b>0,00</b>	<b>0,00</b>	
<b>Affectation</b>			<b>0,00</b>	<b>0,00</b>	
<b>Mises en concession ou affermage</b>			<b>0,00</b>	<b>0,00</b>	

Modalités et date d'acquisition	Désignation du bien	N° d'inventaire	Valeur d'acquisition (coût historique)	Cumul des amortissements au 31/12/N	Durée d'amortissement en années (2)
Divers			0,00	0,00	

(1) Selon les dispositions du code général des collectivités locales applicables à la collectivité.

(2) Si le bien acquis est amortissable, indiquer la durée d'amortissement.

<b>IV – ANNEXES</b>	<b>IV</b>
<b>C – ANNEXES BUDGETAIRES – AUTORISATIONS DE PROGRAMME</b>	<b>C2.1</b>

**SITUATION DES AUTORISATIONS DE PROGRAMME ET CREDITS DE PAIEMENT**

AUTORISATION DE PROGRAMME *		Chapitre (s)	Stocks AP votées disponibles à l'affectation (exercices antérieurs)	AP votées dans l'année	AP affectées non couvertes par des CP réalisés au 01/01/N (1)	Flux d'AP affectées dans l'année (2)	AP affectées annulées (3)	Stock d'AP affectées restant à financer (4) = (1) + (2) - (3)	CP mandatés au budget de l'année N (5)	AP affectées non couvertes par des CP mandatés au 31/12/N (6) = (4) - (5)
Numéro	Libellé									
AP0197	Autorité Organisatrice des transports	20, 204, 21, 23	0,00	0,00	30 901 911,73	1 620 886,17	0,00	32 522 797,90	3 808 445,54	28 714 352,36
AP0275	Bouclage sud BHNS Gare-Etoile	204	0,00	0,00	800 000,00	0,00	0,00	800 000,00	0,00	800 000,00
AP0327	Développement du vélo dans l'agglomération 2021-2026	20, 204, 21, 23	0,00	0,00	51 834 500,00	2 711 538,00	2 082 099,59	52 463 938,41	1 545 626,99	50 918 311,42
AP0299	Liaison Gare de Strasbourg-Wacken	204	0,00	0,00	12 500 000,00	0,00	0,00	12 500 000,00	0,00	12 500 000,00
AP0328	Multimodalité 2021-2026	204	0,00	0,00	657 865,00	115 274,00	0,00	773 139,00	72 326,90	700 812,10
AP0300	Tram Koenigshoffen-2e phase	204	0,00	0,00	7 700 000,00	0,00	0,00	7 700 000,00	0,00	7 700 000,00
AP0298	Tram Nord	204	0,00	0,00	7 450 000,00	0,00	0,00	7 450 000,00	0,00	7 450 000,00
AP0329	Zone à Faible Emission	204	0,00	0,00	0,00	1 250 000,00	0,00	1 250 000,00	0,00	1 250 000,00
<b>TOTAL</b>			<b>0,00</b>	<b>0,00</b>	<b>111 844 276,73</b>	<b>5 697 698,17</b>	<b>2 082 099,59</b>	<b>115 459 875,31</b>	<b>5 426 399,43</b>	<b>110 033 475,88</b>

\* Le détail par programme n'est à renseigner qu'à compter des AP votées en 2005.

(1) Il s'agit des AP affectées antérieurement à l'exercice N et non encore entièrement couvertes par les CP des années antérieures.

(2) Il s'agit des AP votées avant ou pendant l'exercice N et affectées pendant celui-ci.

(6) Il s'agit des AP non encore intégralement couvertes à la fin de l'exercice N.

	N-3	N-2	N-1	N
<b>Ratio de couverture des AP affectées (6) / (5)</b>	<b>0,00</b>	<b>0,00</b>	<b>0,00</b>	<b>0,00</b>

<b>IV – ANNEXES</b>	<b>IV</b>
<b>D – AUTRES ELEMENTS D'INFORMATION – ETAT DES RECETTES GREVEES D'UNE AFFECTATION SPECIALE</b>	<b>D1</b>

**ETAT DES RECETTES GREVEES D'UNE AFFECTATION SPECIALE**

**Tableau récapitulatif des recettes grevées d'une affectation spéciale**

Libellé (1)	Restes à employer au 01/01/N	Montant recettes	Montant dépenses	Restes à employer au 31/12/N
Versement mobilité	-73 698 713,66	116 751 498,89	148 400 896,08	-105 348 110,85
<b>Total</b>	<b>-73 698 713,66</b>	<b>116 751 498,89</b>	<b>148 400 896,08</b>	<b>-105 348 110,85</b>

<b>Libellé de la recette grevée d'une affectation spéciale (2) : Versement mobilité</b>		
		<b>Reste à employer au 01/01/N</b>
		<b>-73 698 713,66</b>
<b>Recettes</b>		
Article	Libellé article	Montant
73156	Versement mobilité	116 751 498,89
<b>Total</b>		<b>116 751 498,89</b>
<b>Dépenses</b>		
Article	Libellé article	Montant
6573643	aux fermiers et aux concessionnaires	148 400 896,08
<b>Total</b>		<b>148 400 896,08</b>
		<b>Reste à employer au 31/12/N (3)</b>
		<b>-105 348 110,85</b>

(1) Par exemple, taxe d'aménagement, taxe de séjour, FEDER, dons et legs grevés d'une affectation, toutes recettes grevées d'une affectation spéciale et non ventilables ou recettes ventilables mais pour lesquelles la collectivité souhaite un niveau de détail plus fin que dans la présentation croisée.

(2) Ouvrir un tableau par recette grevée d'une affectation spéciale et reproduire le tableau autant de fois que nécessaire pour décrire l'ensemble des recettes grevées d'une affectation spéciale.

(3) Reste à employer au 31/12/N = reste à employer au 01/01/N + total recettes de l'exercice – total dépenses de l'exercice.

<b>IV – ANNEXES</b>	<b>IV</b>
<b>D – AUTRES ELEMENTS D'INFORMATION – LISTE DES SERVICES ASSUJETTIS A LA TVA ET NON ERIGES EN BUDGET ANNEXE</b>	<b>D2.1</b>

**LISTE DES SERVICES ASSUJETTIS A LA TVA ET NON ERIGES EN BUDGET ANNEXE**

Catégorie de services	Intitulé / objet du service	Date de création	Date de délibération	Nature de l'activité (SPIC/SPA)
	TRANSPORT PERSONNES A MOBILITE REDUITE			SPA



<b>IV – ANNEXES</b>	<b>IV</b>
<b>D – AUTRES ELEMENTS D'INFORMATION – SERVICES ASSUJETTIS A LA TVA – VUE D'ENSEMBLE</b>	<b>D2.2.1</b>

## TPMR-TRANSP PERS MOBIL REDUITE (1)

		INVESTISSEMENT		
MANDATS EMIS		TITRES EMIS		
10	Dotations, fonds divers et réserves	0,00	10 Dotations, fonds divers et réserves	0,00
13	Subventions d'investissement	0,00	13 Subventions d'investissement	0,00
16	Emprunts et dettes assimilées	0,00	16 Emprunts et dettes assimilées	0,00
20	Immobilisations incorporelles (sauf 204) (hors opération)	0,00	20 Immobilisations incorporelles (sauf 204)	0,00
204	Subventions d'équipement versées (hors opération)	0,00	204 Subventions d'équipement versées	0,00
21	Immobilisations corporelles (hors opération)	0,00	21 Immobilisations corporelles	0,00
22	Immobilisations reçues en affectation (hors opération)	0,00	22 Immobilisations reçues en affectation	0,00
23	Immobilisations en cours (sauf 2324) (hors opération)	0,00	23 Immobilisations en cours (sauf 2324)	0,00
26	Participations et créances rattachées	0,00	26 Participations et créances rattachées	0,00
27	Autres immobilisations financières	0,00	27 Autres immobilisations financières	0,00
	Total des opérations d'équipement	0,00		
45	Travaux pour le compte de tiers	0,00	45 Participations des tiers aux travaux faits pour leur compte	0,00
	<b>Total dépenses réelles et mixtes</b>	<b>0,00</b>	<b>Total recettes réelles et mixtes</b>	<b>0,00</b>
040	Opérations ordre transf. entre sections	0,00	040 Opérations ordre transf. entre sections	0,00
041	Opérations patrimoniales	0,00	041 Opérations patrimoniales	0,00
	<b>Total dépenses d'ordre</b>	<b>0,00</b>	<b>Total recettes d'ordre</b>	<b>0,00</b>
	<b>TOTAL DES DEPENSES D'INVESTISSEMENT</b>	<b>0,00</b>	<b>TOTAL DES RECETTES D'INVESTISSEMENT</b>	<b>0,00</b>

(1) Compléter par le nom du service assujetti à la TVA.

(1)

<b>IV – ANNEXES</b>	<b>IV</b>
<b>D – AUTRES ELEMENTS D'INFORMATION – SERVICES ASSUJETTIS A LA TVA – VUE D'ENSEMBLE</b>	<b>D2.2.1</b>

## TPMR-TRANSP PERS MOBIL REDUITE (1)

		FONCTIONNEMENT		
MANDATS EMIS		TITRES EMIS		
011	Charges à caractère général	1 256 764,55	70 Prod. services, domaine, ventes diverses	0,00
012	Charges de personnel et frais assimilés	0,00	73 Impôts et taxes (sauf 731)	0,00
65	Autres charges de gestion courante (sauf 6586)	0,00	731 Fiscalité locale	0,00
			74 Dotations et participations	0,00
			75 Autres produits de gestion courante	33 571,92
014	Atténuations de produits	0,00	013 Atténuations de charges	0,00
66	Charges financières	0,00	76 Produits financiers	0,00
67	Charges spécifiques	0,00	77 Produits spécifiques	0,00
68	Dotations aux provisions, dépréciations	0,00	78 Reprises amort., dépréciations, prov.	0,00
<b>Total dépenses réelles et mixtes</b>		<b>1 256 764,55</b>	<b>Total recettes réelles et mixtes</b>	<b>33 571,92</b>
042	Opérations ordre transf. entre sections	0,00	042 Opérations ordre transf. entre sections	0,00
043	Opérations ordre intérieur de la section	0,00	043 Opérations ordre intérieur de la section	0,00
<b>Total dépenses d'ordre</b>		<b>0,00</b>	<b>Total recettes d'ordre</b>	<b>0,00</b>
<b>TOTAL DES DEPENSES DE FONCTIONNEMENT</b>		<b>1 256 764,55</b>	<b>TOTAL DES RECETTES DE FONCTIONNEMENT</b>	<b>33 571,92</b>
<b>TOTAL DES DEPENSES DE L'EXERCICE</b>		<b>1 256 764,55</b>	<b>TOTAL DES RECETTES DE L'EXERCICE</b>	<b>33 571,92</b>

(1) Compléter par le nom du service assujetti à la TVA.

<b>IV – ANNEXES</b>	<b>IV</b>
<b>D – AUTRES ELEMENTS D'INFORMATION – SERVICES ASSUJETTIS A LA TVA – DETAIL INVESTISSEMENT</b>	<b>D2.2.2</b>

## TPMR-TRANSP PERS MOBIL REDUITE (1)

INVESTISSEMENT DEPENSES – MANDATS EMIS		
Article (2)	Libellé (2)	Montant
10	Dotations, fonds divers et réserves	0,00
13	Subventions d'investissement	0,00
16	Emprunts et dettes assimilées	0,00
20	Immobilisations incorporelles (sauf 204) (hors opération)	0,00
204	Subventions d'équipement versées (hors opération)	0,00
21	Immobilisations corporelles (hors opération)	0,00
22	Immobilisations reçues en affectation (hors opération)	0,00
23	Immobilisations en cours (sauf 2324) (hors opération)	0,00
26	Participations et créances rattachées	0,00
27	Autres immobilisations financières	0,00
	Opérations d'équipement (1 ligne par opération)	0,00
45	Opérations pour compte de tiers (1 ligne par opération)	0,00
	<b>Total des dépenses réelles</b>	<b>0,00</b>

040	Opérations ordre transf. entre sections	0,00
041	Opérations patrimoniales	0,00
	<b>Total des dépenses d'ordre</b>	<b>0,00</b>

<b>TOTAL DEPENSES</b>	<b>0,00</b>
-----------------------	-------------

(1) Compléter par le nom du service assujéti à la TVA.

(2) Détailler les chapitres budgétaires par article conformément au plan de comptes appliqué par le service.

<b>IV – ANNEXES</b>	<b>IV</b>
<b>D – AUTRES ELEMENTS D'INFORMATION – SERVICES ASSUJETTIS A LA TVA – DETAIL INVESTISSEMENT</b>	<b>D2.2.2</b>

## TPMR-TRANSP PERS MOBIL REDUITE (1)

INVESTISSEMENT RECETTES – TITRES EMIS		
Article (2)	Libellé (2)	Montant
10	Dotations, fonds divers et réserves (sauf 1068)	0,00
13	Subventions d'investissement	0,00
16	Emprunts et dettes assimilées	0,00
20	Immobilisations incorporelles (sauf 204)	0,00
204	Subventions d'équipement versées	0,00
21	Immobilisations corporelles	0,00
22	Immobilisations reçues en affectation	0,00
23	Immobilisations en cours (sauf 2324)	0,00
26	Participations et créances rattachées	0,00
27	Autres immobilisations financières	0,00
45	Opérations pour compte de tiers (1 ligne par opération)	0,00
<b>Total des recettes réelles</b>		<b>0,00</b>

040	Opérations ordre transf. entre sections	0,00
041	Opérations patrimoniales	0,00
<b>Total des recettes d'ordre</b>		<b>0,00</b>

<b>TOTAL RECETTES</b>		<b>0,00</b>
-----------------------	--	-------------

(1) Compléter par le nom du service assujetti à la TVA.

(2) Détailler les chapitres budgétaires par article conformément au plan de comptes appliqué par le service.

<b>IV – ANNEXES</b>	<b>IV</b>
<b>D – AUTRES ELEMENTS D'INFORMATION – SERVICES ASSUJETTIS A LA TVA – DETAIL FONCTIONNEMENT</b>	<b>D2.2.3</b>

## TPMR-TRANSP PERS MOBIL REDUITE (1)

FONCTIONNEMENT DEPENSES – MANDATS EMIS		
Article (2)	Libellé (2)	Montant
<b>011</b>	<b>Charges à caractère général</b>	<b>1 256 764,55</b>
611	Contrats de prestations de services (HT)	1 256 764,55
<b>012</b>	<b>Charges de personnel et frais assimilés</b>	<b>0,00</b>
65	Autres charges de gestion courante	0,00
66	Charges financières	0,00
67	Charges spécifiques	0,00
68	Dotations aux provisions, dépréciations	0,00
014	Atténuations de produits	0,00
<b>Total des dépenses réelles</b>		<b>1 256 764,55</b>
<i>042</i>	<i>Opérations ordre transf. entre sections</i>	<i>0,00</i>
<i>043</i>	<i>Opérations ordre intérieur de la section</i>	<i>0,00</i>
<i>Total des dépenses d'ordre</i>		<i>0,00</i>
<b>TOTAL DEPENSES</b>		<b>1 256 764,55</b>

(1) Compléter par le nom du service assujetti à la TVA.

(2) Détailler les chapitres budgétaires par article conformément au plan de comptes appliqué par le service.

<b>IV – ANNEXES</b>	<b>IV</b>
<b>D – AUTRES ELEMENTS D'INFORMATION – SERVICES ASSUJETTIS A LA TVA – DETAIL FONCTIONNEMENT</b>	<b>D2.2.3</b>

## TPMR-TRANSP PERS MOBIL REDUITE (1)

FONCTIONNEMENT RECETTES – TITRES EMIS		
Article (2)	Libellé (2)	Montant
70	Prod. services, domaine, ventes diverses	0,00
73	Impôts et taxes	0,00
731	Fiscalité locale	0,00
74	Dotations et participations	0,00
75	Autres produits de gestion courante	33 571,92
75888	Autres (HT)	33 571,92
76	Produits financiers	0,00
77	Produits spécifiques	0,00
78	Reprises amort., dépréciations, prov.	0,00
013	Atténuations de charges	0,00
<b>Total des recettes réelles</b>		<b>33 571,92</b>

042	<i>Opérations ordre transf. entre sections</i>	0,00
043	<i>Opérations ordre intérieur de la section</i>	0,00
<i>Total des recettes d'ordre</i>		<i>0,00</i>

<b>TOTAL RECETTES</b>		<b>33 571,92</b>
-----------------------	--	------------------

(1) Compléter par le nom du service assujetti à la TVA.

(2) Détailler les chapitres budgétaires par article conformément au plan de comptes appliqué par le service.

**REPUBLIQUE FRANÇAISE**

<b>Numéro SIRET</b> <b>24670048800108</b>	<b>COLLECTIVITE DE RATTACHEMENT</b> <b>EUROMETROPOLE STRASBOURG</b>
--	--

POSTE COMPTABLE DE : STRASBOURG MUNICIPALE ET  
EUROMETROPOLE

<b>SERVICE PUBLIC LOCAL</b>
-----------------------------

M. 4 (1)

<b>Compte administratif</b>
-----------------------------

BUDGET : REGIE EUROMET OM (2)

**ANNEE 2022**

(1) Compléter en fonction du service public local et du plan de comptes utilisé : M. 4, M. 41, M. 42, M. 43, M. 44 ou M. 49.

(2) Indiquer le budget concerné : budget principal ou libellé du budget annexe.

# Sommaire

## I - Informations générales

Modalités de vote du budget	4
-----------------------------	---

## II - Présentation générale du compte administratif

A1 - Vue d'ensemble - Exécution du budget et détail des restes à réaliser	5
A2 - Vue d'ensemble - Section d'exploitation - Chapitres	7
A3 - Vue d'ensemble - Section d'investissement - Chapitres	8
B1 - Balance générale du budget - Dépenses	9
B2 - Balance générale du budget - Recettes	10

## III - Vote du compte administratif

A1 - Section d'exploitation - Détail des dépenses	11
A2 - Section d'exploitation - Détail des recettes	12
B1 - Section d'investissement - Détail des dépenses	13
B2 - Section d'investissement - Détail des recettes	14
B3 - Opérations d'équipement - Détail des chapitres et articles	15

## IV - Annexes

### A - Eléments du bilan

A1.1 - Etat de la dette - Détail des crédits de trésorerie	Sans Objet
A1.2 - Etat de la dette - Répartition par nature de dette	Sans Objet
A1.3 - Etat de la dette - Répartition des emprunts par structure de taux	Sans Objet
A1.4 - Etat de la dette - Typologie de la répartition de l'encours	Sans Objet
A1.5 - Etat de la dette - Détail des opérations de couverture	Sans Objet
A1.6 - Etat de la dette - Remboursement anticipé d'un emprunt avec refinancement	Sans Objet
A1.7 - Etat de la dette - Emprunts renégociés au cours de l'année N	Sans Objet
A1.8 - Etat de la dette - Autres dettes	Sans Objet
A2 - Méthodes utilisées pour les amortissements	16
A3.1 - Etat des provisions et des dépréciations	Sans Objet
A3.2 - Etalement des provisions	Sans Objet
A4.1 - Equilibre des opérations financières - Dépenses	17
A4.2 - Equilibre des opérations financières - Recettes	18
A5.1.1 - Etat de ventilation des dépenses et recettes des services d'eau et d'assainissement - Exploitation (1)	Sans Objet
A5.1.2 - Etat de ventilation des dépenses et recettes des services d'eau et d'assainissement - Investissement (1)	Sans Objet
A5.2.1 - Etat de ventilation des dép. et rec. des services d'assainissement collectif et non collectif - Exploitation (1)	Sans Objet
A5.2.2 - Etat de ventilation des dép. et rec. des services d'assainissement collectif et non collectif - Investissement (1)	Sans Objet
A5.3.1 - Etat de ventilation des dépenses liées à la gestion de la crise sanitaire du COVID-19 - Fonctionnement	Sans Objet
A5.3.2 - Etat de ventilation des dépenses liées à la gestion de la crise sanitaire du COVID-19 - Investissement	Sans Objet
A6 - Etat des charges transférées	Sans Objet
A7 - Détail des opérations pour le compte de tiers	Sans Objet
A8.1 - Variation du patrimoine (article R. 2313-3 du CGCT) - Entrées	19
A8.2 - Variation du patrimoine (article R. 2313-3 du CGCT) - Sorties	Sans Objet
A8.3 - Opérations liées aux cessions	Sans Objet
A9.1 - Variation du patrimoine (article L. 300-5 du code de l'urbanisme) - Entrées	20
A9.2 - Variation du patrimoine (article L. 300-5 du code de l'urbanisme) - Sorties	Sans Objet
A10 - Etat des travaux en régie	Sans Objet

### B - Engagements hors bilan

B1.1 - Etat des emprunts garantis par la régie	Sans Objet
B1.2 - Calcul du ratio d'endettement relatif aux garanties d'emprunt	Sans Objet
B1.3 - Subventions versées dans le cadre du vote du budget	Sans Objet
B1.4 - Etat des contrats de crédit-bail	Sans Objet
B1.5 - Etat des contrats de partenariat public-privé	Sans Objet
B1.6 - Etat des autres engagements donnés	Sans Objet
B1.7 - Etat des engagements reçus	Sans Objet
B2.1 - Etat des autorisations de programme et des crédits de paiement afférents	Sans Objet
B2.2 - Etat des autorisations d'engagement et des crédits de paiement afférents	Sans Objet

### C - Autres éléments d'informations

C1.1 - Etat du personnel	Sans Objet
C1.2 - Etat du personnel de la collectivité ou de l'établissement de rattachement employé par la régie	Sans Objet
C2 - Liste des organismes dans lesquels a été pris un engagement financier (2)	Sans Objet
C3 - Liste des services individualisés dans un budget annexe (3)	Sans Objet
C4 - Présentation agrégée du budget principal et des budgets annexes	Sans Objet



## D - Arrêté et signatures

### D - Arrêté et signatures

21

(1) Ces états ne sont obligatoires que pour les régies rattachées à des communes et groupements de communes de moins de 3 000 habitants ayant décidé d'établir un budget unique pour leurs services de distribution d'eau potable et d'assainissement dans les conditions fixées par l'article L. 2224-6 du CGCT. Ils n'existent qu'en M49.

(2) Ces états ne sont obligatoires que pour les régies rattachées à des communes de 3 500 habitants et plus (art. L. 2313-1 du CGCT), à des groupements comprenant au moins une commune de 3 500 habitants et plus (art. L.5211-36 du CGCT, art L. 5711-1 CGCT) et à leurs établissements publics.

(3) Uniquement pour les services dotés de l'autonomie financière et de la personnalité morale.

Préciser, pour chaque annexe, si l'état est sans objet le cas échéant.

<b>I – INFORMATIONS GENERALES</b>	<b>I</b>
<b>MODALITES DE VOTE DU BUDGET</b>	

I – L'assemblée délibérante a voté le présent budget par nature :

- au niveau (1) du chapitre pour la section de fonctionnement ;
- au niveau (1) du chapitre pour la section d'investissement.
- sans (2) les chapitres « opérations d'équipement » de l'état III B 3.

La liste des articles spécialisés sur lesquels l'ordonnateur ne peut procéder à des virements d'article à article est la suivante :

II – En l'absence de mention au paragraphe I ci-dessus, le budget est réputé voté par chapitre, et, en section d'investissement, sans chapitre de dépense « opération d'équipement ».

III – Les provisions sont (3) semi-budgétaires (pas d'inscriptions en recettes de la section d'investissement) .

(1) A compléter par « du chapitre » ou « de l'article ».

(2) Indiquer « avec » ou « sans » les chapitres opérations d'équipement.

(3) A compléter par un seul des deux choix suivants :

- semi-budgétaires (pas d'inscription en recette de la section d'investissement),
- budgétaires (délibération n° ..... du .....).

<b>II – PRESENTATION GENERALE DU COMPTE ADMINISTRATIF</b>	<b>II</b>
<b>VUE D'ENSEMBLE</b>	<b>A1</b>

## EXECUTION DU BUDGET

		DEPENSES	RECETTES	SOLDE D'EXECUTION (1)
REALISATIONS DE L'EXERCICE (mandats et titres)	Section d'exploitation	A 601 134,42	G 792 074,65	G-A 190 940,23
	Section d'investissement	B 73 888,43	H 33 728,00	H-B -40 160,43

		+		+	
REPORTS DE L'EXERCICE N-1	Report en section d'exploitation (002)	C 0,00 (si déficit)	I 1 238 792,84 (si excédent)		
	Report en section d'investissement (001)	D 0,00 (si déficit)	J 24 471,93 (si excédent)		

		DEPENSES	RECETTES	SOLDE D'EXECUTION (1)
=		=		
TOTAL (réalisations + reports)		P= A+B+C+D 675 022,85	Q= G+H+I+J 2 089 067,42	=Q-P 1 414 044,57

RESTES A REALISER A REPORTER EN N+1 (2)	Section d'exploitation	E 0,00	K 0,00
	Section d'investissement	F 0,00	L 0,00
	TOTAL des restes à réaliser à reporter en N+1	= E+F 0,00	= K+L 0,00

		DEPENSES	RECETTES	SOLDE D'EXECUTION (1)
RESULTAT CUMULE	Section d'exploitation	= A+C+E 601 134,42	= G+I+K 2 030 867,49	1 429 733,07
	Section d'investissement	= B+D+F 73 888,43	= H+J+L 58 199,93	-15 688,50
	TOTAL CUMULE	= A+B+C+D+E+F 675 022,85	= G+H+I+J+K+L 2 089 067,42	1 414 044,57

## DETAIL DES RESTES A REALISER

Chap.	Libellé	Dépenses engagées non mandatées	Titres restant à émettre
<b>TOTAL DE LA SECTION D'EXPLOITATION</b>		E 0,00	K 0,00
011	Charges à caractère général	0,00	
012	Charges de personnel, frais assimilés	0,00	
014	Atténuations de produits	0,00	
65	Autres charges de gestion courante	0,00	
66	Charges financières	0,00	
67	Charges exceptionnelles	0,00	
69	Impôts sur les bénéfices et assimilés	0,00	
70	Ventes produits fabriqués, prestations		0,00
73	Produits issus de la fiscalité		0,00
74	Subventions d'exploitation		0,00
75	Autres produits de gestion courante		0,00
013	Atténuations de charges		0,00
76	Produits financiers		0,00
77	Produits exceptionnels		0,00
<b>TOTAL DE LA SECTION D'INVESTISSEMENT</b>		F 0,00	L 0,00
10	Dotations, fonds divers et réserves	0,00	0,00
13	Subventions d'investissement	0,00	0,00
16	Emprunts et dettes assimilées	0,00	0,00
18	Compte de liaison : affectat° (BA,régie) (6)	0,00	0,00

Chap.	Libellé	Dépenses engagées non mandatées	Titres restant à émettre
20	Immobilisations incorporelles	0,00	0,00
21	Immobilisations corporelles	0,00	0,00
22	Immobilisations reçues en affectation (5)	0,00	0,00
23	Immobilisations en cours	0,00	0,00
26	Participat° et créances rattachées	0,00	0,00
27	Autres immobilisations financières	0,00	0,00

(1) Indiquer le signe – si les dépenses sont supérieures aux recettes, et + si les recettes sont supérieures aux dépenses.

(2) Les restes à réaliser de la section d'exploitation correspondent en dépenses, aux dépenses engagées non mandatées et non rattachées telles qu'elles ressortent de la comptabilité des engagements et en recettes, aux recettes certaines n'ayant pas donné lieu à l'émission d'un titre et non rattachées (R. 2311-11 du CGCT).

Les restes à réaliser de la section d'investissement correspondent en dépenses, aux dépenses engagées non mandatées au 31/12 de l'exercice précédent telles qu'elles ressortent de la comptabilité des engagements et aux recettes certaines n'ayant pas donné lieu à l'émission d'un titre au 31/12 de l'exercice précédent (R. 2311-11 du CGCT).

(3) Le chapitre 45 doit être détaillé conformément au plan de comptes, tant en recettes qu'en dépenses.

<b>II – PRESENTATION GENERALE DU COMPTE ADMINISTRATIF</b>	<b>II</b>
<b>SECTION D'EXPLOITATION – CHAPITRES</b>	<b>A2</b>

## DEPENSES D'EXPLOITATION

Chap.	Libellé	Crédits ouverts (BP+DM+RAR N-1)	Crédits employés (ou restant à employer)			Crédits annulés (1)
			Mandats émis	Charges rattachées	Restes à réaliser au 31/12	
011	Charges à caractère général	722 935,00	557 972,05	0,00	0,00	164 962,95
012	Charges de personnel, frais assimilés	100 000,00	0,00	0,00	0,00	100 000,00
014	Atténuations de produits	0,00	0,00	0,00	0,00	0,00
65	Autres charges de gestion courante	8 305,00	6 437,15	0,00	0,00	1 867,85
<b>Total des dépenses de gestion courante</b>		<b>831 240,00</b>	<b>564 409,20</b>	<b>0,00</b>	<b>0,00</b>	<b>266 830,80</b>
66	Charges financières	300,00	0,00	0,00	0,00	300,00
67	Charges exceptionnelles	5 000,00	2 997,22	0,00	0,00	2 002,78
68	Dotations aux provisions et dépréciat°(2)	0,00	0,00			0,00
69	Impôts sur les bénéfices et assimilés(3)	0,00	0,00	0,00	0,00	0,00
022	Dépenses imprévues	23 460,00				
<b>Total des dépenses réelles d'exploitation</b>		<b>860 000,00</b>	<b>567 406,42</b>	<b>0,00</b>	<b>0,00</b>	<b>292 593,58</b>
023	Virement à la section d'investissement (4)	1 250 000,00				
042	Opérat° ordre transfert entre sections (4)	40 000,00	33 728,00			6 272,00
043	Opérat° ordre intérieur de la section (uniquement en M44) (4)	0,00	0,00			0,00
<b>Total des dépenses d'ordre d'exploitation</b>		<b>1 290 000,00</b>	<b>33 728,00</b>			<b>1 256 272,00</b>
<b>TOTAL</b>		<b>2 150 000,00</b>	<b>601 134,42</b>	<b>0,00</b>	<b>0,00</b>	<b>1 548 865,58</b>
<b>Pour information D 002 Déficit d'exploitation reporté de N-1</b>		<b>0,00</b>				

## RECETTES D'EXPLOITATION

Chap.	Libellé	Crédits ouverts (BP+DM+RAR N-1)	Crédits employés (ou restant à employer)			Crédits annulés
			Titres émis	Prod. rattachées	Restes à réaliser au 31/12	
013	Atténuations de charges	0,00	0,00	0,00	0,00	0,00
70	Ventes produits fabriqués, prestations	707 207,16	685 043,13	0,00	0,00	22 164,03
73	Produits issus de la fiscalité(5)	0,00	0,00	0,00	0,00	0,00
74	Subventions d'exploitation	0,00	0,00	0,00	0,00	0,00
75	Autres produits de gestion courante	153 952,00	102 721,45	0,00	0,00	51 230,55
<b>Total des recettes de gestion courante</b>		<b>861 159,16</b>	<b>787 764,58</b>	<b>0,00</b>	<b>0,00</b>	<b>73 394,58</b>
76	Produits financiers	0,00	0,00	0,00	0,00	0,00
77	Produits exceptionnels	40 048,00	0,00	0,00	0,00	40 048,00
78	Reprises sur provisions et dépréciations (2)	0,00	0,00			0,00
<b>Total des recettes réelles d'exploitation</b>		<b>901 207,16</b>	<b>787 764,58</b>	<b>0,00</b>	<b>0,00</b>	<b>113 442,58</b>
042	Opérat° ordre transfert entre sections (4)	10 000,00	4 310,07			5 689,93
043	Opérat° ordre intérieur de la section (uniquement en M44) (4)	0,00	0,00			0,00
<b>Total des recettes d'ordre d'exploitation</b>		<b>10 000,00</b>	<b>4 310,07</b>			<b>5 689,93</b>
<b>TOTAL</b>		<b>911 207,16</b>	<b>792 074,65</b>	<b>0,00</b>	<b>0,00</b>	<b>119 132,51</b>
<b>Pour information R 002 Excédent d'exploitation reporté de N-1</b>		<b>1 238 792,84</b>				

(1) Les crédits annulés correspondent aux crédits ouverts desquels il convient de soustraire les crédits employés.

(2) Si la régie applique le régime des provisions semi-budgétaires, ainsi que pour la dotation aux dépréciations des stocks de fournitures et de marchandises, des créances et des valeurs mobilières de placement, aux dépréciations des comptes de tiers et aux dépréciations des comptes financiers.

(3) Ce chapitre n'existe pas en M. 49.

(4) DE 023 = RI 021 ; DI 040 = RE 042 ; RI 040 = DE 042 ; DI 041 = RI 041 ; DE 043 = RE 043.

(5) Ce chapitre existe uniquement en M41, M43 et M44.

<b>II – PRESENTATION GENERALE DU COMPTE ADMINISTRATIF</b>	<b>II</b>
<b>SECTION D'INVESTISSEMENT – CHAPITRES</b>	<b>A3</b>

**DEPENSES D'INVESTISSEMENT**

Chap.	Libellé	Crédits ouverts (BP+DM+RAR N-1)	Mandats émis	Restes à réaliser au 31/12	Crédits annulés (1)
20	Immobilisations incorporelles	0,00	0,00	0,00	0,00
21	Immobilisations corporelles	1 279 064,42	69 578,36	0,00	1 209 486,06
22	Immobilisations reçues en affectation	0,00	0,00	0,00	0,00
23	Immobilisations en cours	0,00	0,00	0,00	0,00
	Total des opérations d'équipement	0,00	0,00	0,00	0,00
	<b>Total des dépenses d'équipement</b>	<b>1 279 064,42</b>	<b>69 578,36</b>	<b>0,00</b>	<b>1 209 486,06</b>
10	Dotations, fonds divers et réserves	0,00	0,00	0,00	0,00
13	Subventions d'investissement	0,00	0,00	0,00	0,00
16	Emprunts et dettes assimilées	0,00	0,00	0,00	0,00
18	Compte de liaison : affectat° (BA,régie) (3)	0,00	0,00	0,00	0,00
26	Participat° et créances rattachées	0,00	0,00	0,00	0,00
27	Autres immobilisations financières	0,00	0,00	0,00	0,00
020	Dépenses imprévues	60 935,58			
	<b>Total des dépenses financières</b>	<b>60 935,58</b>	<b>0,00</b>	<b>0,00</b>	<b>60 935,58</b>
45...	<b>Total des opérations pour compte de tiers (4)</b>	<b>0,00</b>	<b>0,00</b>	<b>0,00</b>	<b>0,00</b>
	<b>Total des dépenses réelles d'investissement</b>	<b>1 340 000,00</b>	<b>69 578,36</b>	<b>0,00</b>	<b>1 270 421,64</b>
040	Opérat° ordre transfert entre sections (2)	10 000,00	4 310,07		5 689,93
041	Opérations patrimoniales (2)	0,00	0,00		0,00
	<b>Total des dépenses d'ordre d'investissement</b>	<b>10 000,00</b>	<b>4 310,07</b>		<b>5 689,93</b>
	<b>TOTAL</b>	<b>1 350 000,00</b>	<b>73 888,43</b>	<b>0,00</b>	<b>1 276 111,57</b>
	<b>Pour information</b>	<b>0,00</b>			
	<b>D 001 Solde d'exécution négatif reporté de N-1</b>				

**RECETTES D'INVESTISSEMENT**

Chap.	Libellé	Crédits ouverts (BP+DM+RAR N-1)	Titres émis	Restes à réaliser au 31/12	Crédits annulés
13	Subventions d'investissement	38 592,49	0,00	0,00	38 592,49
16	Emprunts et dettes assimilées (hors 165)	0,00	0,00	0,00	0,00
20	Immobilisations incorporelles	0,00	0,00	0,00	0,00
21	Immobilisations corporelles	0,00	0,00	0,00	0,00
22	Immobilisations reçues en affectation	0,00	0,00	0,00	0,00
23	Immobilisations en cours	0,00	0,00	0,00	0,00
	<b>Total des recettes d'équipement</b>	<b>38 592,49</b>	<b>0,00</b>	<b>0,00</b>	<b>38 592,49</b>
10	Dotations, fonds divers et réserves	0,00	0,00	0,00	0,00
106	Réserves (5)	0,00	0,00	0,00	0,00
165	Dépôts et cautionnements reçus	0,00	0,00	0,00	0,00
18	Compte de liaison : affectat° (BA,régie)(3)	0,00	0,00	0,00	0,00
26	Participat° et créances rattachées	0,00	0,00	0,00	0,00
27	Autres immobilisations financières	0,00	0,00	0,00	0,00
	<b>Total des recettes financières</b>	<b>0,00</b>	<b>0,00</b>	<b>0,00</b>	<b>0,00</b>
45...	<b>Total des opérations pour le compte de tiers (4)</b>	<b>0,00</b>	<b>0,00</b>	<b>0,00</b>	<b>0,00</b>
	<b>Total des recettes réelles d'investissement</b>	<b>38 592,49</b>	<b>0,00</b>	<b>0,00</b>	<b>38 592,49</b>
021	Virement de la section d'exploitation (2)	1 250 000,00			
040	Opérat° ordre transfert entre sections (2)	40 000,00	33 728,00		6 272,00
041	Opérations patrimoniales (2)	0,00	0,00		0,00
	<b>Total des recettes d'ordre d'investissement</b>	<b>1 290 000,00</b>	<b>33 728,00</b>		<b>1 256 272,00</b>
	<b>TOTAL</b>	<b>1 328 592,49</b>	<b>33 728,00</b>	<b>0,00</b>	<b>1 294 864,49</b>
	<b>Pour information</b>	<b>24 471,93</b>			
	<b>R 001 Solde d'exécution positif reporté de N-1</b>				

(1) Les crédits annulés correspondent aux crédits ouverts auxquels il convient de soustraire les crédits employés.

(2) DE 023 = RI 021 ; DI 040 = RE 042 ; RI 040 = DE 042 ; DI 041 = RI 041 ; DE 043 = RE 043.

(3) A servir uniquement, en dépense, lorsque la régie effectue une dotation initiale en espèces au profit d'un service public non personnalisé qu'elle crée et, en recettes, lorsque le service non personnalisé reçoit une dotation en espèces de la part de sa collectivité de rattachement.

(4) Seul le total des opérations réelles pour compte de tiers figure sur cet état (voir le détail Annexe IV A7).

(5) Le compte 106 n'est pas un chapitre mais un article du chapitre 10.

<b>II – PRESENTATION GENERALE DU COMPTE ADMINISTRATIF</b>	<b>II</b>
<b>BALANCE GENERALE DU BUDGET</b>	<b>B1</b>

**1 – MANDATS EMIS (y compris sur les restes à réaliser N-1)**

	EXPLOITATION	Opérations réelles (1)	Opérations d'ordre (2)	TOTAL
011	Charges à caractère général	557 972,05		557 972,05
012	Charges de personnel, frais assimilés	0,00		0,00
014	Atténuations de produits	0,00		0,00
60	<i>Achats et variation des stocks (3)</i>		0,00	0,00
65	Autres charges de gestion courante	6 437,15		6 437,15
66	Charges financières	0,00	0,00	0,00
67	Charges exceptionnelles	2 997,22	0,00	2 997,22
68	Dot. Amortist, dépréciat°, provisions	0,00	33 728,00	33 728,00
69	Impôts sur les bénéfiques et assimilés(4)	0,00		0,00
71	<i>Production stockée (ou déstockage) (3)</i>		0,00	0,00
	<b>Dépenses d'exploitation – Total</b>	<b>567 406,42</b>	<b>33 728,00</b>	<b>601 134,42</b>

+

<b>D 002 DEFICIT D'EXPLOITATION REPORTE DE N-1</b>	<b>0,00</b>
--	-------------

=

<b>TOTAL DES DEPENSES D'EXPLOITATION CUMULEES</b>	<b>601 134,42</b>
---	-------------------

	INVESTISSEMENT	Opérations réelles (1)	Opérations d'ordre (2)	TOTAL
10	Dotations, fonds divers et réserves	0,00	0,00	0,00
13	Subventions d'investissement	0,00	4 310,07	4 310,07
14	<i>Prov. Réglementées, amort. dérogatoires</i>		0,00	0,00
15	<i>Provisions pour risques et charges (5)</i>		0,00	0,00
16	Emprunts et dettes assimilées (sauf 1688 non budgétaire)	0,00	0,00	0,00
18	Compte de liaison : affectat° (BA,régie)	0,00		0,00
	Total des opérations d'équipement	0,00		0,00
20	Immobilisations incorporelles (6)	0,00	0,00	0,00
21	Immobilisations corporelles (6)	69 578,36	0,00	69 578,36
22	Immobilisations reçues en affectation (6)	0,00	0,00	0,00
23	Immobilisations en cours (6)	0,00	0,00	0,00
26	Participations et créances rattachées	0,00	0,00	0,00
27	Autres immobilisations financières	0,00	0,00	0,00
28	<i>Amortissement des immobilisations(reprises)</i>		0,00	0,00
29	<i>Dépréciation des immobilisations</i>		0,00	0,00
39	<i>Dépréciat° des stocks et en-cours</i>		0,00	0,00
45...	Total des opérations pour compte de tiers (7)	0,00	0,00	0,00
481	<i>Charges à répartir plusieurs exercices</i>		0,00	0,00
3...	Stocks	0,00	0,00	0,00
	<b>Dépenses d'investissement –Total</b>	<b>69 578,36</b>	<b>4 310,07</b>	<b>73 888,43</b>

+

<b>D 001 SOLDE D'EXECUTION NEGATIF REPORTE N-1</b>	<b>0,00</b>
--	-------------

=

<b>TOTAL DES DEPENSES D'INVESTISSEMENT CUMULEE</b>	<b>73 888,43</b>
--	------------------

(1) Y compris les opérations relatives au rattachement des charges et des produits et les opérations d'ordre semi-budgétaires.

(2) Voir liste des opérations d'ordre.

(3) Permet de retracer les variations de stocks (sauf stocks de marchandises et de fournitures).

(4) Ce chapitre n'existe pas en M. 49.

(5) Si la régie applique le régime des provisions budgétaires.

(6) Hors chapitres « opérations d'équipement ».

(7) Seul le total des opérations pour compte de tiers figure sur cet état (voir le détail Annexe IV A7).

<b>II – PRESENTATION GENERALE DU COMPTE ADMINISTRATIF</b>	<b>II</b>
<b>BALANCE GENERALE DU BUDGET</b>	<b>B2</b>

## 2 – Titres émis (y compris sur les restes à réaliser N-1)

	EXPLOITATION	Opérations réelles (1)	Opérations d'ordre (2)	TOTAL
013	Atténuations de charges	0,00		0,00
60	Achats et variation des stocks (3)		0,00	0,00
70	Ventes produits fabriqués, prestations	685 043,13		685 043,13
71	Production stockée (ou déstockage)(3)		0,00	0,00
72	Production immobilisée		0,00	0,00
73	Produits issus de la fiscalité(7)	0,00		0,00
74	Subventions d'exploitation	0,00		0,00
75	Autres produits de gestion courante	102 721,45		102 721,45
76	Produits financiers	0,00	0,00	0,00
77	Produits exceptionnels	0,00	4 310,07	4 310,07
78	Reprise amort., dépréciat° et provisions	0,00	0,00	0,00
79	Transferts de charges		0,00	0,00
<b>Recettes d'exploitation – Total</b>		<b>787 764,58</b>	<b>4 310,07</b>	<b>792 074,65</b>

+

<b>R 002 EXCEDENT D'EXPLOITATION REPORTE DE N-1</b>	<b>1 238 792,84</b>
---	---------------------

=

<b>TOTAL DES RECETTES D'EXPLOITATION CUMULEES</b>	<b>2 030 867,49</b>
---	---------------------

	INVESTISSEMENT	Opérations réelles (1)	Opérations d'ordre (2)	TOTAL
10	Dotations, fonds divers et réserves (sauf 106)	0,00	0,00	0,00
13	Subventions d'investissement	0,00	0,00	0,00
14	Prov. Réglementées, amort. dérogatoires		0,00	0,00
15	Provisions pour risques et charges (4)		0,00	0,00
16	Emprunts et dettes assimilées (sauf 1688 non budgétaire)	0,00	0,00	0,00
18	Comptes liaison : affectat° BA, régies	0,00		0,00
20	Immobilisations incorporelles(5)	0,00	0,00	0,00
21	Immobilisations corporelles(5)	0,00	0,00	0,00
22	Immobilisations reçues en affectation(5)	0,00	0,00	0,00
23	Immobilisations en cours(5)	0,00	0,00	0,00
26	Participations et créances rattachées	0,00	0,00	0,00
27	Autres immobilisations financières	0,00	0,00	0,00
28	Amortissement des immobilisations		33 728,00	33 728,00
29	Dépréciation des immobilisations (4)		0,00	0,00
39	Dépréciat° des stocks et en-cours (4)		0,00	0,00
45...	Opérations pour compte de tiers (6)	0,00	0,00	0,00
481	Charges à répartir plusieurs exercices		0,00	0,00
491	Dépréciations des comptes de clients		0,00	0,00
3...	Stocks	0,00	0,00	0,00
<b>Recettes d'investissement – Total</b>		<b>0,00</b>	<b>33 728,00</b>	<b>33 728,00</b>

+

<b>R 001 SOLDE D'EXECUTION POSITIF REPORTE DE N-1</b>	<b>24 471,93</b>
---	------------------

+

<b>AFFECTATION AUX COMPTES 106</b>	<b>0,00</b>
------------------------------------	-------------

=

<b>TOTAL DES RECETTES D'INVESTISSEMENT CUMULEES</b>	<b>58 199,93</b>
---	------------------

(1) Y compris les opérations relatives au rattachement des charges et des produits et les opérations d'ordre semi-budgétaires.

(2) Voir liste des opérations d'ordre.

(3) Permet de retracer les variations de stocks (sauf stocks de marchandises et de fournitures).

(4) Si la régie applique le régime des provisions budgétaires.

(5) Hors chapitres « opérations d'équipement ».

(6) Seul le total des opérations pour compte de tiers figure sur cet état (voir le détail Annexe IV A7).

(7) Ce chapitre existe uniquement en M. 41, en M. 43 et en M. 44.



<b>III – VOTE DU COMPTE ADMINISTRATIF</b>	<b>III</b>
<b>SECTION D'EXPLOITATION – DETAIL DES DEPENSES</b>	<b>A1</b>

Chap/ art (1)	Libellé (1)	Crédits ouverts (BP+DM+RAR N-1)	Crédits employés (ou restant à employer)			Crédits annulés
			Mandats émis	Charges rattachées	Restes à réaliser au 31/12	
<b>011</b>	<b>Charges à caractère général (2) (3)</b>	<b>722 935,00</b>	<b>557 972,05</b>	<b>0,00</b>	<b>0,00</b>	<b>164 962,95</b>
6063	Fournitures entretien et petit équipt	600,00	52,53	0,00	0,00	547,47
6064	Fournitures administratives	2 000,00	596,25	0,00	0,00	1 403,75
6068	Autres matières et fournitures	7 920,00	0,00	0,00	0,00	7 920,00
611	Sous-traitance générale	557 158,55	463 326,26	0,00	0,00	93 832,29
61521	Entretien, réparations bâtiments publics	8 000,00	963,29	0,00	0,00	7 036,71
61523	Entretien, réparations réseaux	2 620,45	1 657,60	0,00	0,00	962,85
6226	Honoraires	4 524,00	3 770,00	0,00	0,00	754,00
6236	Catalogues et imprimés	18 900,00	18 854,86	0,00	0,00	45,14
6238	Divers	3 476,00	0,00	0,00	0,00	3 476,00
627	Services bancaires et assimilés	500,00	279,73	0,00	0,00	220,27
6287	Remboursements de frais	49 700,00	33 311,09	0,00	0,00	16 388,91
6288	Autres	67 536,00	35 160,44	0,00	0,00	32 375,56
<b>012</b>	<b>Charges de personnel, frais assimilés</b>	<b>100 000,00</b>	<b>0,00</b>	<b>0,00</b>	<b>0,00</b>	<b>100 000,00</b>
6215	Personnel affecté par CL de rattachement	100 000,00	0,00	0,00	0,00	100 000,00
<b>014</b>	<b>Atténuations de produits (4)</b>	<b>0,00</b>	<b>0,00</b>	<b>0,00</b>	<b>0,00</b>	<b>0,00</b>
<b>65</b>	<b>Autres charges de gestion courante</b>	<b>8 305,00</b>	<b>6 437,15</b>	<b>0,00</b>	<b>0,00</b>	<b>1 867,85</b>
6541	Créances admises en non-valeur	3 796,00	3 795,65	0,00	0,00	0,35
6542	Créances éteintes	4 509,00	2 641,50	0,00	0,00	1 867,50
<b>TOTAL DEPENSES DE GESTION DES SERVICES (a) = (011+012+014+65)</b>		<b>831 240,00</b>	<b>564 409,20</b>	<b>0,00</b>	<b>0,00</b>	<b>266 830,80</b>
<b>66</b>	<b>Charges financières (b) (5)</b>	<b>300,00</b>	<b>0,00</b>	<b>0,00</b>	<b>0,00</b>	<b>300,00</b>
6615	Intérêts comptes courants et de dépôts	300,00	0,00	0,00	0,00	300,00
<b>67</b>	<b>Charges exceptionnelles (c)</b>	<b>5 000,00</b>	<b>2 997,22</b>	<b>0,00</b>	<b>0,00</b>	<b>2 002,78</b>
6743	Subventions exceptionnelles fonctionnt	2 000,00	0,00	0,00	0,00	2 000,00
678	Autres charges exceptionnelles	3 000,00	2 997,22	0,00	0,00	2,78
<b>68</b>	<b>Dotations aux provisions et dépréciat° (d) (6)</b>	<b>0,00</b>	<b>0,00</b>			<b>0,00</b>
<b>69</b>	<b>Impôts sur les bénéfiques et assimilés (e) (7)</b>	<b>0,00</b>	<b>0,00</b>	<b>0,00</b>	<b>0,00</b>	<b>0,00</b>
<b>022</b>	<b>Dépenses imprévues (f)</b>	<b>23 460,00</b>				
<b>TOTAL DES DEPENSES REELLES = a+b+c+d+e+f</b>		<b>860 000,00</b>	<b>567 406,42</b>	<b>0,00</b>	<b>0,00</b>	<b>292 593,58</b>
<b>023</b>	<b>Virement à la section d'investissement</b>	<b>1 250 000,00</b>				
<b>042</b>	<b>Opérat° ordre transfert entre sections (8)(9)</b>	<b>40 000,00</b>	<b>33 728,00</b>			<b>6 272,00</b>
6811	Dot. amort. Immos incorp. et corporelles	40 000,00	33 728,00			6 272,00
<b>TOTAL DES PRELEVEMENTS AU PROFIT DE LA SECTION D'INVESTISSEMENT</b>		<b>1 290 000,00</b>	<b>33 728,00</b>			<b>1 256 272,00</b>
<b>043</b>	<b>Opérat° ordre intérieur de la section (10)</b>	<b>0,00</b>	<b>0,00</b>			<b>0,00</b>
<b>TOTAL DES DEPENSES D'ORDRE</b>		<b>1 290 000,00</b>	<b>33 728,00</b>			<b>1 256 272,00</b>
<b>TOTAL DES DEPENSES D'EXPLOITATION DE L'EXERCICE (= Total des opérations réelles et d'ordre)</b>		<b>2 150 000,00</b>	<b>601 134,42</b>	<b>0,00</b>	<b>0,00</b>	<b>1 548 865,58</b>
Pour information		<b>0,00</b>				
<b>D 002 Déficit d'exploitation reporté de N-1</b>						

**Détail du calcul des ICNE au compte 66112 (5)**

Montant des ICNE de l'exercice	0,00
- Montant des ICNE de l'exercice N-1	0,00
= Différence ICNE N – ICNE N-1	0,00

(1) Détailler les chapitres budgétaires par article conformément au plan de comptes utilisé par la régie.

(2) Le compte 621 est retracé au sein du chapitre 012.

(3) Le compte 634 est uniquement ouvert en M. 41.

(4) Le compte 739 est uniquement ouvert en M. 43 et en M. 44.

(5) Si le montant des ICNE de l'exercice est inférieur au montant de l'exercice N-1, le montant de l'article 66112 sera négatif.

(6) Si la régie applique le régime des provisions semi-budgétaires, ainsi que pour la dotation aux dépréciations des stocks de fournitures et de marchandises, des créances et des valeurs mobilières de placement, aux dépréciations des comptes de tiers et aux dépréciations des comptes financiers.

(7) Ce chapitre n'existe pas en M. 49.

(8) Cf. définitions du chapitre des opérations d'ordre, DE 042 = RI 040.

(9) Le compte 6815 peut figurer dans le détail du chapitre 042 si la régie applique le régime des provisions budgétaires.

(10) Chapitre destiné à retracer les opérations particulières telles que les opérations de stocks ou liées à la tenue d'un inventaire permanent simplifié.

<b>III – VOTE DU COMPTE ADMINISTRATIF</b>	<b>III</b>
<b>SECTION D'EXPLOITATION – DETAIL DES RECETTES</b>	<b>A2</b>

Chap/ art(1)	Libellé (1)	Crédits ouverts (BP+DM+RAR N-1)	Crédits employés (ou restant à employer)			Crédits annulés
			Titres émis	Produits rattachés	Restes à réaliser au 31/12	
013	Atténuations de charges (2)	0,00	0,00	0,00	0,00	0,00
70	Ventes produits fabriqués, prestations	707 207,16	685 043,13	0,00	0,00	22 164,03
706	Prestations de services	707 207,16	685 043,13	0,00	0,00	22 164,03
73	Produits issus de la fiscalité (3)	0,00	0,00	0,00	0,00	0,00
74	Subventions d'exploitation	0,00	0,00	0,00	0,00	0,00
75	Autres produits de gestion courante	153 952,00	102 721,45	0,00	0,00	51 230,55
7588	Autres	153 952,00	102 721,45	0,00	0,00	51 230,55
<b>TOTAL = RECETTES DE GESTION DES SERVICES (a) = 70+73+74+75+013</b>		<b>861 159,16</b>	<b>787 764,58</b>	<b>0,00</b>	<b>0,00</b>	<b>73 394,58</b>
76	Produits financiers (b)	0,00	0,00	0,00	0,00	0,00
77	Produits exceptionnels (c)	40 048,00	0,00	0,00	0,00	40 048,00
773	Mandats annulés (exercices antérieurs)	40 048,00	0,00	0,00	0,00	40 048,00
78	Reprises sur provisions et dépréciations (d) (4)	0,00	0,00			0,00
<b>TOTAL DES RECETTES REELLES =a+b+c+d</b>		<b>901 207,16</b>	<b>787 764,58</b>	<b>0,00</b>	<b>0,00</b>	<b>113 442,58</b>
042	Opérat° ordre transfert entre sections (6)	10 000,00	4 310,07			5 689,93
777	Quote-part subv invest transf cpte résul	10 000,00	4 310,07			5 689,93
043	Opérat° ordre intérieur de la section (5)	0,00	0,00			0,00
<b>TOTAL DES RECETTES D'ORDRE</b>		<b>10 000,00</b>	<b>4 310,07</b>			<b>5 689,93</b>
<b>TOTAL DES RECETTES D'EXPLOITATION DE L'EXERCICE (=Total des opérations réelles et d'ordre)</b>		<b>911 207,16</b>	<b>792 074,65</b>	<b>0,00</b>	<b>0,00</b>	<b>119 132,51</b>
Pour information <b>R 002 Excédent d'exploitation reporté de N-1</b>		<b>1 238 792,84</b>				

**Détail du calcul des ICNE au compte 7622**

Montant des ICNE de l'exercice	0,00
- Montant des ICNE de l'exercice N-1	0,00
= Différence ICNE N – ICNE N-1	0,00

(1) Détailler les chapitres budgétaires par article conformément au plan de comptes utilisé par la régie.

(2) L'article 699 n'existe pas en M. 49.

(3) Ce chapitre existe uniquement en M. 41, M. 43 et M. 44.

(4) Si la régie applique le régime des provisions semi-budgétaires, ainsi que pour la dotation aux dépréciations des stocks de fournitures et de marchandises, des créances et des valeurs mobilières de placement, aux dépréciations des comptes de tiers et aux dépréciations des comptes financiers.

(5) Cf. Définitions du chapitre des opérations d'ordre, RE 042 = DI 040, RE 043=DE 043.

(6) Le compte 7815 peut figurer dans le détail du chapitre 042 si la régie a opté pour les provisions budgétaires.

III – VOTE DU COMPTE ADMINISTRATIF					III
SECTION D'INVESTISSEMENT – DETAIL DES DEPENSES					B1
Chap/ art (1)	Libellé (1)	Crédits ouverts (BP+DM+RAR N-1)	Mandats émis	Restes à réaliser au 31/12	Crédits annulés (2)
20	Immobilisations incorporelles (hors opérations)	0,00	0,00	0,00	0,00
21	Immobilisations corporelles (hors opérations)	1 279 064,42	69 578,36	0,00	1 209 486,06
2157	Aménagements matériel industriel	1 049 604,42	12 928,36	0,00	1 036 676,06
2182	Matériel de transport	8 460,00	7 050,00	0,00	1 410,00
2188	Autres immobilisations corporelles	221 000,00	49 600,00	0,00	171 400,00
22	Immobilisations reçues en affectation (hors opérations)	0,00	0,00	0,00	0,00
23	Immobilisations en cours (hors opérations)	0,00	0,00	0,00	0,00
<b>Total des dépenses d'équipement</b>		<b>1 279 064,42</b>	<b>69 578,36</b>	<b>0,00</b>	<b>1 209 486,06</b>
10	Dotations, fonds divers et réserves	0,00	0,00	0,00	0,00
13	Subventions d'investissement	0,00	0,00	0,00	0,00
16	Emprunts et dettes assimilées	0,00	0,00	0,00	0,00
18	Compte de liaison : affectat* (BA,régie)	0,00	0,00	0,00	0,00
26	Participat* et créances rattachées	0,00	0,00	0,00	0,00
27	Autres immobilisations financières	0,00	0,00	0,00	0,00
020	Dépenses imprévues	60 935,58			
<b>Total des dépenses financières</b>		<b>60 935,58</b>	<b>0,00</b>	<b>0,00</b>	<b>60 935,58</b>
<b>Total des dépenses d'opérations pour compte de tiers</b>		<b>0,00</b>	<b>0,00</b>	<b>0,00</b>	<b>0,00</b>
<b>TOTAL DEPENSES REELLES</b>		<b>1 340 000,00</b>	<b>69 578,36</b>	<b>0,00</b>	<b>1 270 421,64</b>
040	Opérat* ordre transfert entre sections (5)	10 000,00	4 310,07		5 689,93
	Reprises sur autofinancement antérieur(6)	10 000,00	4 310,07		5 689,93
13913	Sub. équippt cpte résult. Départements	1 000,00	86,02		913,98
13917	Sub. équippt cpte résult. Budget communaut	8 000,00	3 946,42		4 053,58
13918	Autres subventions d'équipement	1 000,00	277,63		722,37
	Charges transférées	0,00	0,00		0,00
041	Opérations patrimoniales (7)	0,00	0,00		0,00
<b>TOTAL DEPENSES D'ORDRE</b>		<b>10 000,00</b>	<b>4 310,07</b>		<b>5 689,93</b>
<b>TOTAL DES DEPENSES D'INVESTISSEMENT DE L'EXERCICE (= Total des dépenses réelles et d'ordre)</b>		<b>1 350 000,00</b>	<b>73 888,43</b>	<b>0,00</b>	<b>1 276 111,57</b>
<b>Pour information</b>		<b>0,00</b>			
<b>D 001 Solde d'exécution négatif reporté de N-1</b>					

(1) Détailler les chapitres budgétaires par article conformément au plan de comptes utilisé par la régie.

(2) Les crédits annulés correspondent aux crédits ouverts auxquels il convient de soustraire les mandats émis et les restes à réaliser au 31/12.

(3) Voir état III B3 pour le détail des opérations d'équipement.

(4) Voir annexe IV A7 pour le détail des opérations pour compte de tiers.

(5) Cf. définitions du chapitre des opérations d'ordre, DI 040 = RE 042.

(6) Les comptes 15..2 peuvent figurer dans le détail des reprises sur autofinancement antérieur si la régie applique le régime des provisions budgétaires.

(7) Cf. définitions du chapitre des opérations d'ordre, DI 041 = RI 041.

III – VOTE DU COMPTE ADMINISTRATIF					III
SECTION D'INVESTISSEMENT – DETAIL DES RECETTES					B2
Chap/ art (1)	Libellé (1)	Crédits ouverts (BP+DM+RAR N-1)	Titres émis	Restes à réaliser au 31/12	Crédits annulés (2)
13	Subventions d'investissement	38 592,49	0,00	0,00	38 592,49
1311	Subv. équipt Etat et établ. Nationaux	38 592,49	0,00	0,00	38 592,49
16	Emprunts et dettes assimilées(hors 165)	0,00	0,00	0,00	0,00
20	Immobilisations incorporelles	0,00	0,00	0,00	0,00
21	Immobilisations corporelles	0,00	0,00	0,00	0,00
22	Immobilisations reçues en affectation	0,00	0,00	0,00	0,00
23	Immobilisations en cours	0,00	0,00	0,00	0,00
<b>Total des recettes d'équipement</b>		<b>38 592,49</b>	<b>0,00</b>	<b>0,00</b>	<b>38 592,49</b>
10	Dotations, fonds divers et réserves	0,00	0,00	0,00	0,00
165	Dépôts et cautionnements reçus	0,00	0,00	0,00	0,00
18	Compte de liaison : affectat° (BA,régie)	0,00	0,00	0,00	0,00
26	Participat° et créances rattachées	0,00	0,00	0,00	0,00
27	Autres immobilisations financières	0,00	0,00	0,00	0,00
<b>Total des recettes financières</b>		<b>0,00</b>	<b>0,00</b>	<b>0,00</b>	<b>0,00</b>
<b>Total des recettes d'opérations pour compte de tiers</b>		<b>0,00</b>	<b>0,00</b>	<b>0,00</b>	<b>0,00</b>
<b>TOTAL DES RECETTES REELLES</b>		<b>38 592,49</b>	<b>0,00</b>	<b>0,00</b>	<b>38 592,49</b>
021	Virement de la section d'exploitation	1 250 000,00			
040	Opérat° ordre transfert entre sections (4)(5)	40 000,00	33 728,00		6 272,00
28135	Installations générales, agencements, ..	12 000,00	11 375,00		625,00
28151	Installations complexes spécialisées	2 000,00	1 592,00		408,00
28157	Aménagements des matériels industriels	5 000,00	2 678,00		2 322,00
28181	Installations générales, agencements	3 000,00	2 337,00		663,00
28188	Autres	18 000,00	15 746,00		2 254,00
<b>TOTAL DES PRELEVEMENTS PROVENANT DE LA SECTION D'EXPLOITATION</b>		<b>1 290 000,00</b>	<b>33 728,00</b>		<b>1 256 272,00</b>
041	Opérations patrimoniales (6)	0,00	0,00		0,00
<b>TOTAL DES RECETTES D'ORDRE</b>		<b>1 290 000,00</b>	<b>33 728,00</b>		<b>1 256 272,00</b>
<b>TOTAL DES RECETTES D'INVESTISSEMENT DE L'EXERCICE (= Total des recettes réelles et d'ordre)</b>		<b>1 328 592,49</b>	<b>33 728,00</b>	<b>0,00</b>	<b>1 294 864,49</b>
<b>Pour information R 001 Solde d'exécution positif reporté de N-1</b>		<b>24 471,93</b>			

(1) Détailler les chapitres budgétaires par article conformément au plan de comptes utilisé par la régie.

(2) Les crédits annulés correspondent aux crédits ouverts auxquels il convient de soustraire les mandats émis et les restes à réaliser au 31/12.

(3) Voir annexe IV A7 pour le détail des opérations pour compte de tiers.

(4) Cf. définitions du chapitre des opérations d'ordre, DI 040 = RE 042.

(5) Les comptes 15..2 peuvent figurer dans le détail du chapitre 040 si la régie applique le régime des provisions budgétaires.

(6) Cf. définitions du chapitre des opérations d'ordre, DI 041 = RI 041.

<b>III – VOTE DU COMPTE ADMINISTRATIF</b>	<b>III</b>
<b>DETAIL DES CHAPITRES D'OPERATION D'EQUIPEMENT</b>	<b>B3</b>

Cet état ne contient pas d'information.

<b>IV – ANNEXES</b>	<b>IV</b>
<b>ELEMENTS DU BILAN METHODES UTILISEES POUR LES AMORTISSEMENTS</b>	<b>A2</b>

**A2 – AMORTISSEMENTS – METHODES UTILISEES**

<b>CHOIX DE L'ASSEMBLEE DELIBERANTE</b>	<b>Délibération du</b>
<b>Biens de faible valeur</b> Seuil unitaire en deçà duquel les immobilisations de peu de valeur s'amortissent sur un an (article R. 2321-1 du CGCT) : €	

Procédure d'amortissement (linéaire, dégressif, variable)	Catégories de biens amortis	Durée (en années)	
L	installations complexes spécialisées	15	01/01/2017
L	Etudes non suivies de réalisation	5	30/06/2017
L	Autres agencements et aménagements de terrains	30	30/06/2017
L	Inst. générales - agencements - aménagts des constructions	30	30/06/2017
L	Autres constructions	50	30/06/2017
L	Réseaux câblés et d'électrification	15	30/06/2017
L	Autres réseaux	20	30/06/2017
L	Agct et amgt du matériel et outillage industriels	10	30/06/2017
L	Matériel de transport	5	30/06/2017
L	Matériel de bureau et informatique	10	30/06/2017
L	Mobilier	10	30/06/2017
L	Autres immobilisations corporelles	15	30/06/2017
L	Autres installations	20	30/06/2017
L	Installations générales, agencement et amgts divers	30	30/06/2017
L	Matériel roulant - voirie	7	30/06/2017
L	Autres installations, matériel et outillage techniques	15	30/06/2017

<b>IV – ANNEXES</b>	<b>IV</b>
<b>ELEMENTS DU BILAN</b> <b>EQUILIBRE DES OPERATIONS FINANCIERES – DEPENSES</b>	<b>A4.1</b>

**DEPENSES A COUVRIR PAR DES RESSOURCES PROPRES**

Art. (1)	Libellé (1)	Crédits de l'exercice (BP + BS + DM + RAR N-1)	Réalisations
<b>DEPENSES TOTALES A COUVRIR PAR DES RESSOURCES PROPRES =A + B</b>		<b>70 935,58</b>	<b>4 310,07</b>
<b>16 Emprunts et dettes assimilées (A)</b>		<b>0,00</b>	<b>0,00</b>
1631	Emprunts obligataires	0,00	0,00
1641	Emprunts en euros	0,00	0,00
1643	Emprunts en devises	0,00	0,00
16441	Opérat° afférentes à l'emprunt	0,00	0,00
1678	Autres emprunts et dettes	0,00	0,00
1681	Autres emprunts	0,00	0,00
1682	Bons à moyen terme négociables	0,00	0,00
1687	Autres dettes	0,00	0,00
<b>Dépenses et transferts à déduire des ressources propres (B)</b>		<b>70 935,58</b>	<b>4 310,07</b>
10...	<i>Reprise de dotations, fonds divers et réserves</i>		
10...	Reversement de dotations, fonds divers et réserves		
139	<i>Subv. invest. transférées cpte résultat</i>	10 000,00	4 310,07
020	Dépenses imprévues	60 935,58	0,00

	Op. de l'exercice I	Restes à réaliser en dépenses au 31/12	Solde d'exécution D001 de l'exercice précédent (N-1)	TOTAL II
<b>Dépenses à couvrir par des ressources propres</b>	<b>4 310,07</b>	<b>0,00</b>	<b>0,00</b>	<b>4 310,07</b>

(1) Détailler les chapitres budgétaires par article conformément au plan de comptes.

<b>IV – ANNEXES</b>	<b>IV</b>
<b>ELEMENTS DU BILAN</b> <b>EQUILIBRE DES OPERATIONS FINANCIERES – RECETTES</b>	<b>A4.2</b>

**RESSOURCES PROPRES**

Art. (1)	Libellé (1)	Crédits de l'exercice (BP + BS + DM + RAR N-1)	Réalisations
<b>RECETTES (RESSOURCES PROPRES) = a + b</b>		<b>1 290 000,00</b>	<b>33 728,00</b>
<b>Ressources propres externes de l'année (a)</b>		<b>0,00</b>	<b>0,00</b>
10222	FCTVA	0,00	0,00
10228	Autres fonds globalisés	0,00	0,00
26...	Participations et créances rattachées		
27...	Autres immobilisations financières		
<b>Ressources propres internes de l'année (b) (2)</b>		<b>1 290 000,00</b>	<b>33 728,00</b>
15...	Provisions pour risques et charges		
169	Primes de remboursement des obligations	0,00	0,00
26...	Participations et créances rattachées		
27...	Autres immobilisations financières		
28...	Amortissement des immobilisations		
28135	Installations générales, agencements, ..	12 000,00	11 375,00
28151	Installations complexes spécialisées	2 000,00	1 592,00
28157	Aménagements des matériels industriels	5 000,00	2 678,00
28181	Installations générales, agencements	3 000,00	2 337,00
28188	Autres	18 000,00	15 746,00
29...	Dépréciation des immobilisations		
39...	Dépréciat° des stocks et en-cours		
481...	Charges à répartir plusieurs exercices		
021	Virement de la section d'exploitation	1 250 000,00	0,00

	Opérations de l'exercice III	Restes à réaliser en recettes au 31/12	Solde d'exécution R001 de l'exercice précédent	Affectation R106 de l'exercice précédent	TOTAL IV
<b>Total ressources propres disponibles</b>	<b>33 728,00</b>	<b>0,00</b>	<b>24 471,93</b>	<b>0,00</b>	<b>58 199,93</b>

	Montant
<b>Dépenses à couvrir par des ressources propres</b>	<b>II 4 310,07</b>
<b>Ressources propres disponibles</b>	<b>IV 58 199,93</b>
<b>Solde</b>	<b>V = IV – II (3) 53 889,86</b>

(1) Les comptes 15, 169, 26, 27, 28, 29, 39 et 481 sont à détailler conformément au plan de comptes.

(2) Les comptes 15, 29 et 39 sont présentés uniquement si la commune ou l'établissement applique le régime des provisions budgétaires.

(3) Indiquer le signe algébrique.



<b>IV – ANNEXES</b>	<b>IV</b>
<b>ELEMENTS DU BILAN</b> <b>VARIATION DU PATRIMOINE (article R. 2313-3 du CGCT) – ENTREES</b>	<b>A8.1</b>

**A8.1 – ETAT DES ENTREES D'IMMOBILISATIONS**

Modalités et date d'acquisition	Désignation du bien	Valeur d'acquisition (coût historique)	Cumul des amortissements	Durée de l'amortissement
Acquisitions à titre onéreux				
05/01/1900	BENNE 18 M3 TOIT COULISSANT	7 050,00	0,00	0
15/01/1900	POSE DE POUTRES DE PROTECTIONS	3 064,42	0,00	0
15/01/1900	VIDEO DECHETERIE BREUSCH	9 863,94	0,00	0
15/01/1900	CCC FOURNITURE DE 9500 PUCES POUR BACS	11 590,00	0,00	0
20/01/1900	ABRI BACS BIO DECHETS	38 010,00	0,00	0
Acquisitions à titre gratuit				
Mise à disposition				
Affectation				
Mises en concession ou affermage				
Divers				
<b>TOTAL GENERAL</b>		<b>69 578,36</b>	<b>0,00</b>	

<b>V – ARRETE ET SIGNATURES</b>	<b>V</b>
<b>ARRETE ET SIGNATURES</b>	<b>A</b>

Nombre de membres en exercice :

Nombre de membres présents :

Nombre de suffrages exprimés :

VOTES :

Pour :

Contre :

Abstentions :

Date de convocation :

Présenté par le Président,

A Strasbourg, le,

Délibéré par l'assemblée de l'Eurométropole de Strasbourg, réunie en session ordinaire

A Strasbourg, le

Les membres de l'assemblée délibérante de l'Eurométropole de Strasbourg,

---

Certifié exécutoire par le Président, compte tenu de la transmission en préfecture, le , et de la publication le

A Strasbourg, le